

RAPPORTAGE VONDSTMELDING

Riemst, Hoogboschveld

I. Verslaggever:

Katrien Cousserier
Vlaams Instituut voor het Onroerend Erfgoed
Koning Albert II-laan 19 bus 5
1210 Brussel

02-553 16 80
Katrien.cousserier@rwo.vlaanderen.be

functie: erfgoedonderzoeker archeologie

II. Identificatie

**Een beschrijving van locatie van de site, met de volgende elementen:*

Provincie(s): Limburg

Gemeente(n): Riemst

Deelgemeenten(n): Herderen

Coördinaten: Lambert 1972 X 233 438,81 Y 166 657,95

Kadastergegevens: afdeling 2, sectie B, perceel 675B, 676A, 671A, 675C, 677A

Adres: Hoogboschveld zn, 3770 Riemst

Toponiem(en): --

Naam van de site: --

Vergunning: 2009/061

Algemene beschrijving:

Het terrein bevindt zich op een helling, heeft als bodemserie Abp en Aba (Leemstreek) en is in gebruik als akkerland.

De vindplaats is reeds langer gekend en is opgenomen in de Centrale Archeologische Inventaris. Eerdere vondsten, zoals haarspelden, munten etc zijn dmv metaaldetectie aan het licht gekomen. Ook de dakpanconcentratie was gekend. Er wordt aangenomen dat hier een Romeinse villa stond.

III. Archeologische nota

** Datum van de melding van de vondst: het Agentschap RO-Vlaanderen kreeg de vondstmelding op 19-02-2009. Tim Vanderbeken meldde de vondst van Romeins bouw materiaal, munten en fibula. Het VIOE werd op 24-02-2009 op de hoogte gebracht.*

** Een summiere beschrijving van het onderzoek dat voorafgaand aan het onderzoek op de site werd uitgevoerd. De site is vooral gekend door prospectie van amateurarcheologen en het werk van metaaldetectoristen. Grondig archeologisch onderzoek werd nog niet verricht.*

*De archeologische beschrijving van de site en het onderzoek dat heeft plaatsgevonden: methodiek van het onderzoek en de resultaten. Bij de laatste ploegbeurt op het terrein zou veel nieuw materiaal aan de oppervlakte gekomen zijn doordat er dieper geploegd werd dan voorheen. Op 26-02-2009 ging Katrien Cousserier van het VIOE samen met Tim Vanderbeken (ZOLAD) ter plaatse om de vaststellingen te doen. De akker was geploegd met de helling mee. Een andere akker was reeds ingezaaid (hier werden geen vaststellingen gedaan).

Er werd een concentratie bouw materiaal aan de oppervlakte vastgesteld, ceramiek was ook aanwezig op het terrein. Deze concentratie bevond zich ter hoogte van een opduiking in het terrein. Deze opduiking is ook donkerder van kleur dan het omliggende deel van het akkerland. De concentratie materiaal spreidt zich ook verder in zuiwestelijke richting uit dan in de vondstmelding was aangegeven. In en rond de concentratie werden verschillende kleine putjes vastgesteld die vermoedelijk afkomstig van het recupereren van archeologisch materiaal gevonden met behulp van een metaaldetector.

Er werd tijdens het plaatsbezoek wat representatief materiaal ingezameld en er werden foto's genomen.

De bedreiging van deze site komt vooral voort uit het beploegen van het terrein, erosie (ploegen, helling, leem) en het bezoek van metaaldetectoristen.

Wat betreft verdere stappen die kunnen ondernomen worden adviseren we:

- een gedetailleerde veldkartering, bij voorkeur na een verse ploegbeurt;
- Metaaldetectie;
- Dicht net van boringen om erosie in kaart te brengen;
- Gedetailleerde topografische opname;
- Geofysische prospectie;
- Afhankelijk van de resultaten van bovenstaande kunnen proefputten gegraven worden.

Voor de eerste 2 stappen in het vervolgonderzoek wordt de termijn tot 30 dagen verlengd en tevens wordt een machtiging voor metaaldetectie-onderzoek gevraagd.

IV. Bibliografie

<http://cai.erfgoed.net>

krantenartikel, Belang van Limburg, 20 mei 1998: Opgravingen naar Romeinse villa's

V. Trefwoorden

Romeins- concentratie- dakpannen- bouw materiaal- ceramiek- villa. Bij voorkeur worden de woordenlijsten van de CAI gebruikt (deze zullen afdraaibaar op de website worden geplaatst).

VI. Kaarten



Fig. 1 Kadastrale kaart met aanduiding van de vindplaats in het rood.

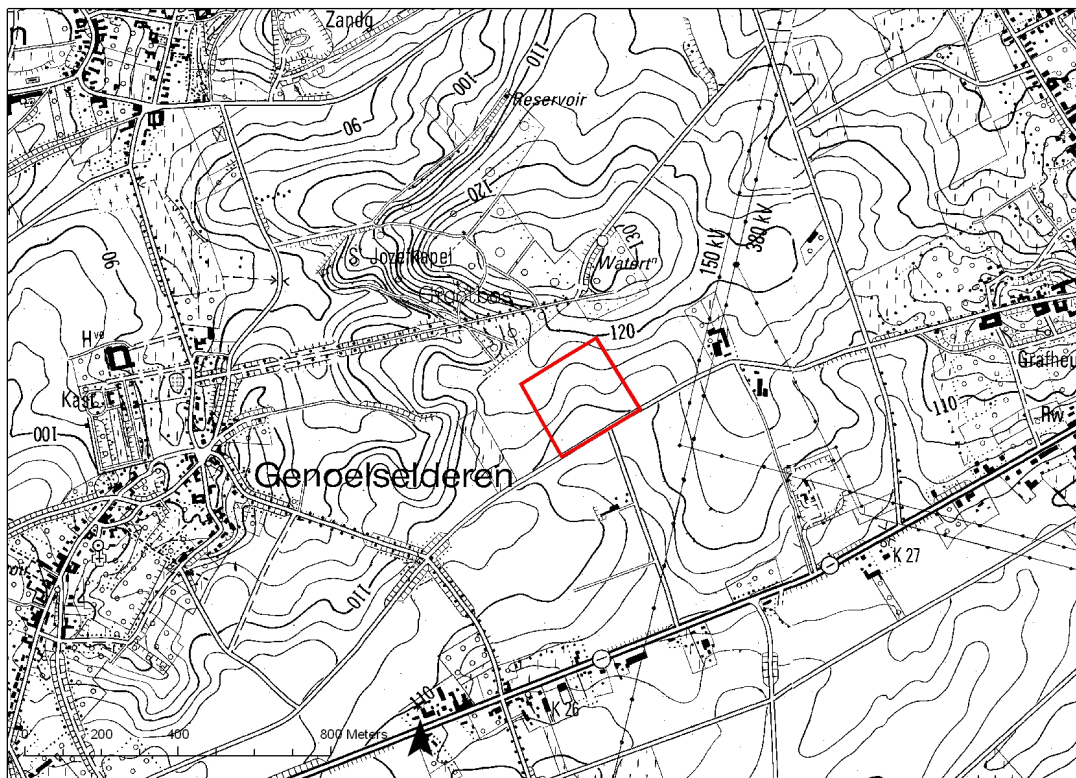

Fig. 2 Topografische kaart met aanduiding van de vindplaats in het rood.

VII. Foto's (optioneel)



Fig 3: Zicht op de concentratie dakpannen



Fig 4: Zicht op de akker, met de donkere verkleuring op de plaats waar de archeologische concentratie zich bevindt.

