



INTERGEMEENTELIJKE DIENST ARCHEOLOGIE
BRUGGE & OMMELAND

Komvest 45
8000 Brugge
T +32 [0]50 44 50 44
F +32 [0]50 61 63 67
E info@raakvlak.be
[www raakvlak.be](http://www.raakvlak.be)

Zerkegem, Gistelsesteenweg 651

Dossiernr. 2010.037
Proefonderzoek

Elisabeth Van Besien

Situering van het projectgebied

Naar aanleiding van een kleinschalige verkaveling langs de Gistelsesteenweg in Zerkegem werd een archeologisch proefonderzoek uitgevoerd. Het onderzoek gebeurde in samenspraak met aannemer/bouwheer van de werken. Het terrein werd op het moment van het proefonderzoek nog deels ingenomen door een boerderijtje met bijhorend erf.

Het doel van het onderzoek was het inventariseren en waarderen van potentiële archeologische resten, die door de geplande werken zullen worden verstoord of verdwijnen. Deze resultaten worden geëvalueerd teneinde het voordien ongekende, archeologisch potentieel in de bodem vast te stellen en indien nodig een vervolgonderzoek in de vorm van een opgraving aan te bevelen.

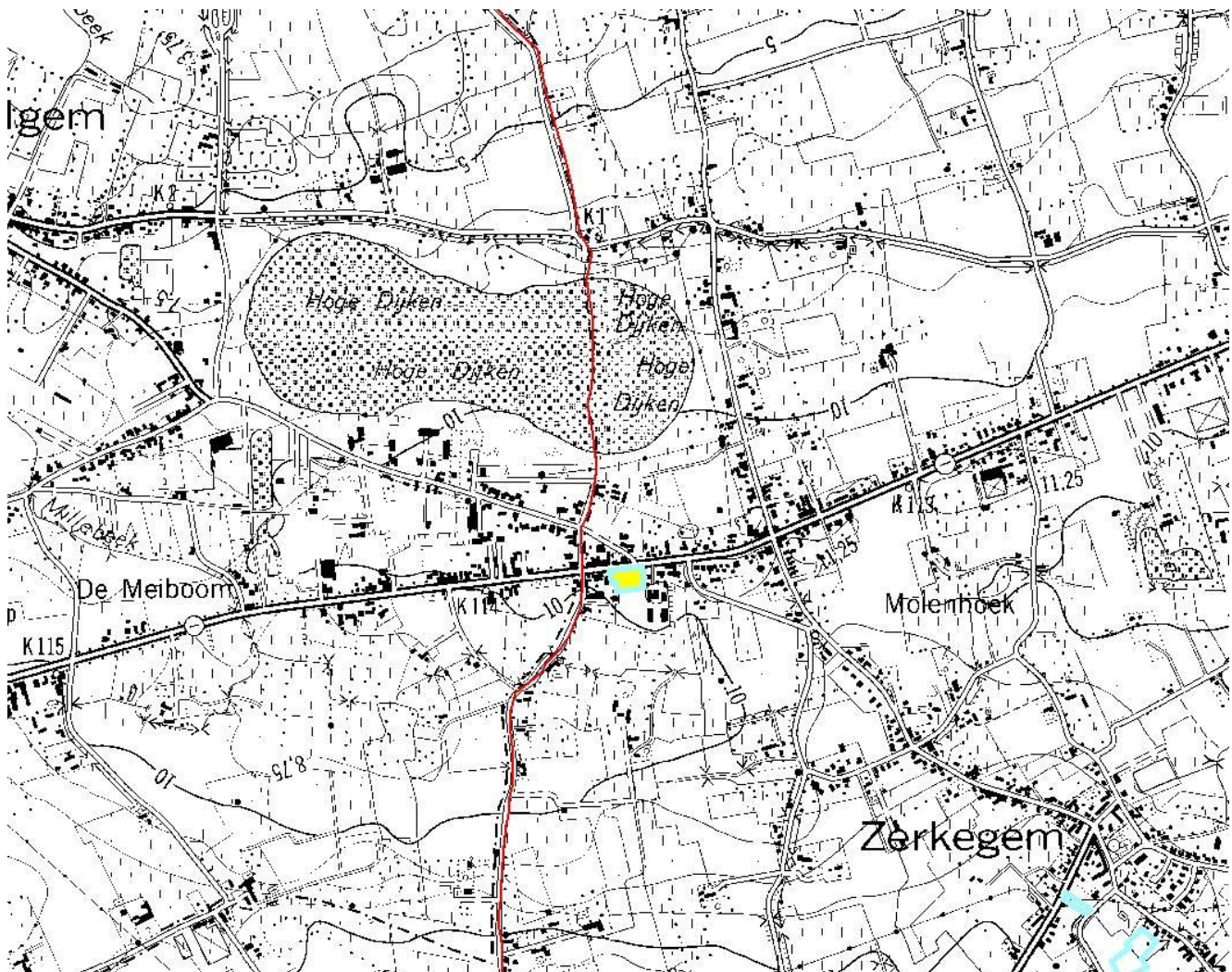

1 Lokalisatie van het te onderzoeken terrein op de topografische kaart (schaal 1:10.000).

De positie van de proefsleuven werd afgestemd op de situatie ter plaatse. Er werden een viertal sleuven parallel aan de Gistelsesteenweg getrokken.



2 Lokalisatie van het te onderzoeken terrein op de orthofoto.

Historische achtergrond

In de omgeving zijn op de luchtfoto's van de Vakgroep Oude Geschiedenis en Archeologie van de UGent sporen opgemerkt die mogelijk wijzen op oude bewoning. Bovendien bevindt de site Roksem - Hoge Dijken zich niet zo ver van het te onderzoeken terrein. In het verleden zijn daar o.a. door Yann Hollevoet Romeinse en vroeg-middeleeuwse bewoningssporen en vondsten aangetroffen, zowel in situ als buiten context¹. (Zie o.a. CAI locatie 70785)

¹ Hollevoet, Y. 1991: Een vroeg-middeleeuwse nederzetting aan de Hoge Dijken te Roksem (gem. Oudenburg), *Archeologie in Vlaanderen I*, 181-196.

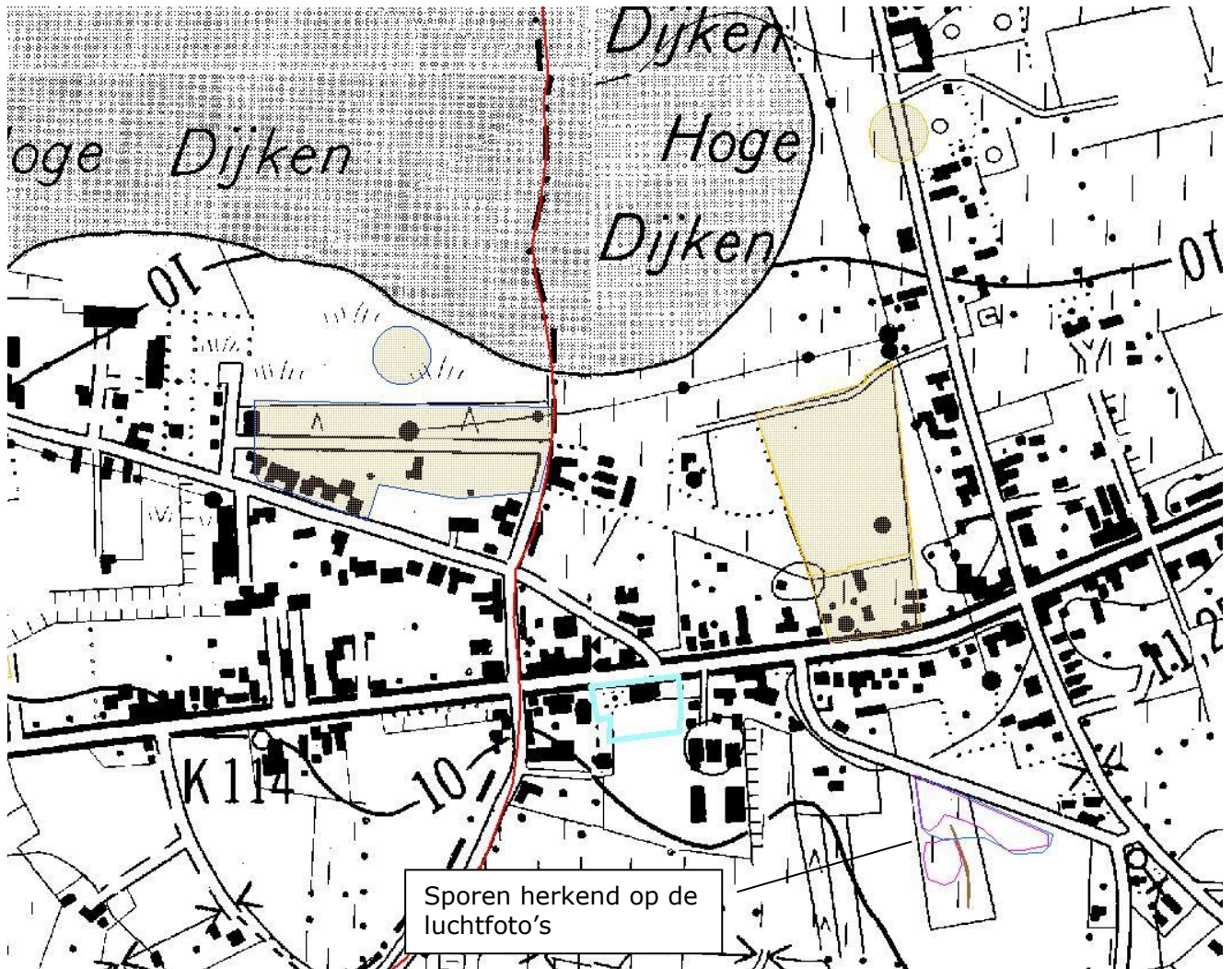

3 In de omgeving van het te onderzoeken terrein (met blauw aangegeven) zijn verschillende CAI locaties (met geel aangegeven) te vinden en werden op de luchtfoto's van de UGent sporen herkend.

Bodemkundige achtergrond



4 Uittreksel uit de bodemkaart, droog zand (bron www.agiv.be)

Het te onderzoeken terrein bevindt zich midden in de zandstreek wordt gekenmerkt door een drige zandgrond.

Onderzoeksresultaten

Een groot deel van het terrein was verstoord door bouwafval en rommel. Achteraan op het terrein konden een aantal sleuven getrokken worden. Het ongestoorde pleistocene zand zat hier opvallend hoog, slechts 30 tot 40cm diep. Bij het onderzoek werden geen archeologisch relevante sporen aangetroffen.

Resultaat

De waarnemingen en vondsten zijn niet van die aard om een verdere opgraving te verantwoorden. We wensen dan ook voor de verdere werken te verwijzen naar het decreet op de bescherming van het archeologisch patrimonium uit 1993, waarin onder andere de meldingsplicht vermeld staat.