



***Ringlaan, E19 te Brecht
(gem. Brecht)***

*Archeologisch vooronderzoek door middel van
proefsleuven*



S. Van Heymbeeck, T. Deville en
S. Houbrechts

Opgraving

Prospectie

Vergunningsnummer:

2011/115

Naam aanvrager:

Van Heymbeeck Sophie

Naam site:

Brecht, Ringlaan, E19

1. Inhoudsopgave

1. Inhoudsopgave	3
2. Colofon	5
3. Administratieve gegevens	6
3.1. Onderzoeksgegevens	6
3.2. Locatiegegevens	6
4. Inleiding	7
4.1. Onderzoekskader	7
4.2. Onderzoeksteam	8
4.3. Dankwoord	8
4.4. Uitwerking en rapportage	8
5. Landschappelijke ontwikkeling	9
5.1. Algemeen	9
5.2. Geomorfologie en bodem	12
5.3. Historische ligging	18
5.4. Archeologische waarden	19
6. Resultaten Veldonderzoek	22
6.1. Veldonderzoek	22
6.2. Bodemopbouw	24
6.3. Sporen en structuren	27
6.3.1. Ploegsporen.....	27
6.3.2. Greppels	28
6.3.3. Grachten.....	29
6.3.4. Kuilen	29
6.3.5. Waterputten en waterkuilen	34
6.3.6. Grafstructuren	36
6.3.7. Recente verstoringen	41

6.3.8. Natuurlijke sporen	42
6.4. Vondsten	42
6.4.1. Aardewerk.....	43
6.4.2. Bot.....	48
6.4.3. Glas	48
7. Conclusie.....	49
7.1. Inleiding	49
7.2. Beantwoording onderzoeksvragen	49
8. Aanbevelingen.....	52
9. Bibliografie.....	54
10. CD-ROM	56

Bijlagen

Bijlage 1:	Allesporenkaart
Bijlage 2:	Werkputten detail
Bijlage 3:	Profielen
Bijlage 4:	Sporenlijst
Bijlage 5:	Vondstenlijst
Bijlage 6:	Advieskaart

2. Colofon

Condor Rapporten 51

Ringlaan, gemeente Brecht
Archeologisch vooronderzoek door middel van proefsleuven

Auteurs: Sophie Van Heymbeeck, Tom Deville & Sara Houbrechts
In opdracht van: IGEAN
Foto's en tekeningen: Condor Archaeological Research BVBA, tenzij anders vermeld

Condor Archaeological Research BVBA, Bilzen, juni 2011.

Niets uit deze uitgave mag worden vermenigvuldigd en/of openbaar gemaakt worden door middel van druk, fotokopie of op welke wijze dan ook zonder vooraf schriftelijke toestemming van de uitgevers.



Condor Archaeological Research BVBA

Martenslindestraat 29,

3742 MARTENSLINDE (BILZEN)

Tel 0032 (0)498 59 38 89

E-mail: info@condorarch.be

www.condorarch.be

3. Administratieve gegevens

3.1. Onderzoeksgegevens

Datum veldwerk:	12-26 april en 4 mei 2011
Uitvoerder:	Condor Archaeological Research BVBA
Condor Rapporten:	51
Opdrachtgever:	IGEAN
Onderzoeksvorm:	Prospectie met ingreep in de bodem, proefsleuven
Vergunningsnummer:	2010/316 en 2010/316(2)
Naam aanvrager:	Sophie Van Heymbeeck
Naam site:	Ringlaan, Brecht
Bevoegd gezag:	Ruimte en Erfgoed, afdeling Antwerpen

3.2. Locatiegegevens

Provincie:	Antwerpen
Gemeente:	Brecht
Plaats:	Brecht
Toponiem:	Ringlaan
Kadastrale gegevens:	Afdeling: 3 Sectie: D Nrs.: 688F (partim), 692B , 768A (partim), 769F (partim), 781A (partim), 782B (partim) en 783B (partim).
Kaartblad:	/

4. Inleiding

4.1. *Onderzoekskader*

Van dinsdag 12 april tot en met dinsdag 26 april en op woensdag 4 mei 2011 heeft Condor Archaeological Research bvba in opdracht van IGEAN een proefsleuvenonderzoek uitgevoerd aan de Ringlaan te Brecht, provincie Antwerpen. Het onderzoek vindt plaats naar aanleiding van de realisatie van een bedrijventerrein. Het project bevindt zich nog in de RUP-fase. Momenteel kan enkel fase 1 (circa 8.5 hectare) worden onderzocht. Het toekomstige bedrijventerrein grenst aan de uitbreiding van de ring rond Brecht. Het agentschap Wegen en Verkeer zal op deze gronden een archeologische prospectie met ingreep in de bodem laten uitvoeren. Deze zone valt dus niet onder deze opdracht. Het te onderzoeken terrein is circa 8.5 hectare groot en is in gebruik als akkerland en weiland.

In de omgeving van het plangebied zijn in het verleden verschillende vondsten aangetroffen uit de Prehistorie, de Metaaltijden, de Romeinse periode en een aantal structuren uit de Middeleeuwen en de Nieuwe Tijd.

Wegens de gereede mogelijkheid dat er zich binnen het plangebied nog archeologische vondsten kunnen bevinden werd aan het gebied een middelhoge archeologische potentie toegekend.

Het doel van het proefsleuvenonderzoek is om alle eventueel aanwezige archeologische resten te lokaliseren en te documenteren. Op basis hiervan wordt, indien de resultaten positief zijn, een op te graven zone afgebakend. In het voorliggend rapport worden de resultaten van het onderzoek beschreven. Op basis hiervan worden aanbevelingen gedaan voor een eventueel vervolgonderzoek.

De volgende onderzoeksvragen dienen beantwoord te worden op basis van het veldwerk:

- Zijn er al dan niet bekende archeologische waarden aanwezig en waar zijn deze gelokaliseerd?
- Op welke diepte bevinden zich deze waarden?
- Wat is de aard, omvang en datering van de resten?

- In hoeverre worden eventuele archeologische resten bedreigt door de voorgenomen bodemingreep?
- Welke aspecten verdienen bijzondere aandacht bij een eventueel vervolgonderzoek?

4.2. Onderzoeksteam

Het onderzoeksteam van Condor Archaeological Research bestond uit:

- S. Van Heymbeeck Veldwerk en rapportage
- T. Deville Veldwerk en rapportage
- E. Van de Velde Veldwerk en determinatie
- S. Houbrechts Digitalisatie

4.3. Dankwoord

Dankzij de medewerking en het vertrouwen van verschillende partijen kon er tijdens dit project voortvarend worden gewerkt. In het bijzonder danken we de opdrachtgever IGEAN voor de voortvarende medewerking en het voorzien van de graafmachine, Dhr. Van Looveren voor het keurig afgraven, Dhr. I. Bourgeois, (archeoloog van de Provincie Antwerpen) en Dhr. De Mulder voor de nuttige informatie, Mevr. R. Annaerts (VIOE) voor het bekijken van de vondsten en Mevr. A. Arts en Mevr. A. Verhaert van Ruimte en Erfgoed, afdeling Antwerpen.

4.4. Uitwerking en rapportage

Na het veldonderzoek worden de onderzoeksgegevens uitgewerkt en geanalyseerd. Ter afronding van het archeologisch vooronderzoek is het voorliggend eindrapport samengesteld.

5. Landschappelijke ontwikkeling

5.1. Algemeen

De ligging van archeologische vindplaatsen is in hoge mate gerelateerd aan het natuurlijke landschap. Het huidige landschap is het resultaat van een lange en complexe ontwikkeling. Dit landschap is ontstaan onder invloed van verschillende fysische processen die onderling sterk met elkaar verwant zijn, zoals de geomorfologie, de bodem en de hydrologie. De verschillende landschapstypen die zich hebben gevormd vormen de basis voor het archeologische verwachtingsmodel. De laatste 3000 jaar heeft de mens een grote invloed uitgeoefend op het landschap. Vooral de laatste 150 jaar heeft de mens het landschap weten aan te passen aan zijn behoeften en is het landschap dan ook langzaamaan minder bepalend geworden voor de inrichting en het gebruik hiervan.

Het onderzoeksgebied heeft een totale oppervlakte van circa 8.5 hectare en ligt tussen de Ringlaan, de E19 autosnelweg en de Veldstraat. In het centraal noordelijke deel van het plangebied loopt een gekanaliseerde beek van noordwest naar zuidoost over het terrein. (Afbeelding 1 en Afbeelding 2). Het terrein is in gebruik als akkerland en weiland.

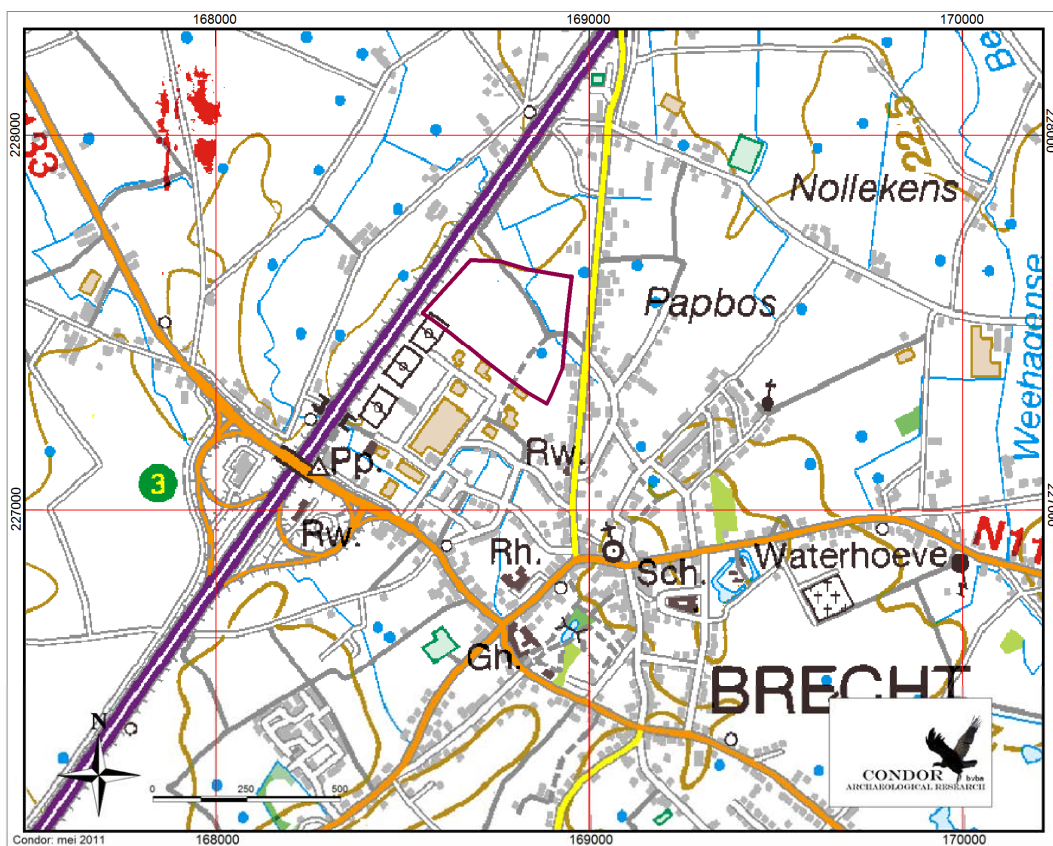

Afbeelding 1: Topografische kaart van het plangebied (paarse kader) en omgeving¹.

¹ NGI, 2008.

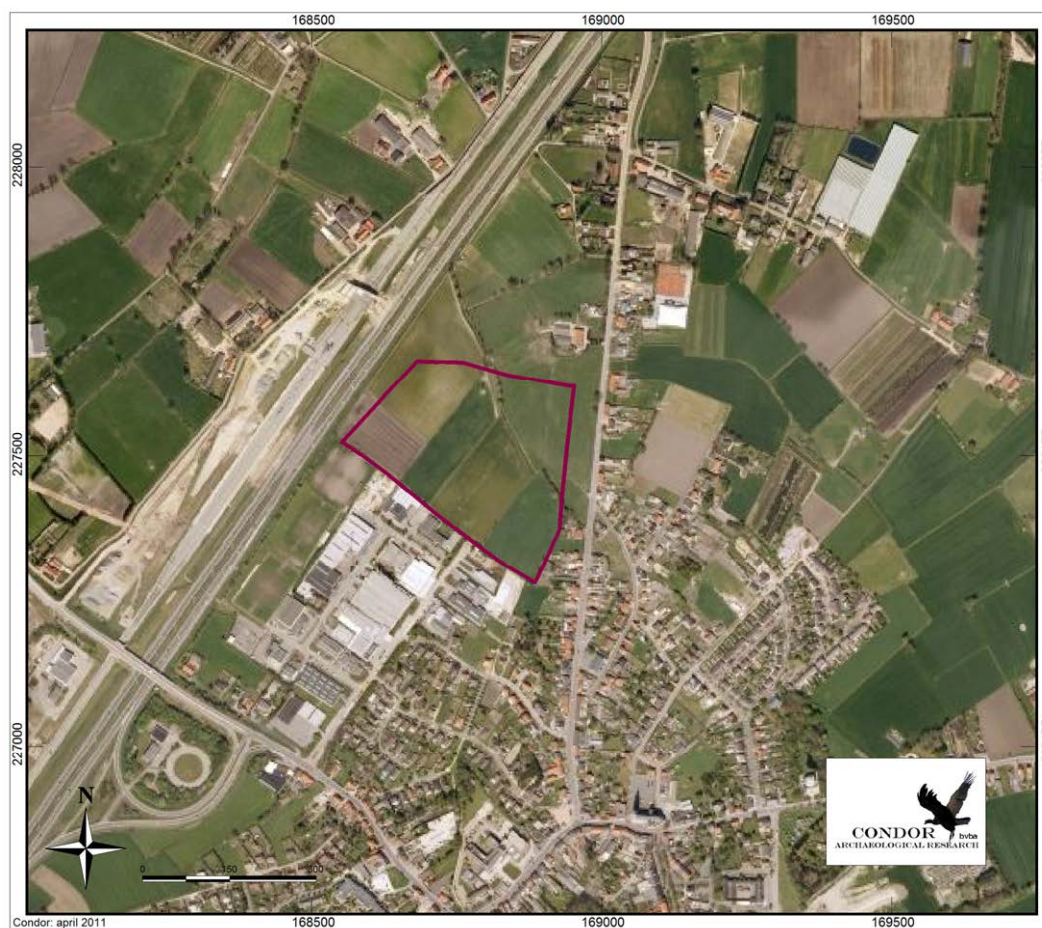

Afbeelding 2: Luchtfoto van het plangebied (paarse kader) en omgeving².

² Microsoft Bing.

5.2. Geomorfologie en bodem

De gemeente Brecht ligt in het noorden van de provincie Antwerpen, in de Antwerpsen Kempen. Geomorfologisch gezien ligt het plangebied in de Kempische laagvlakte, die tot over de Nederlandse grens loopt. De Kempische laagvlakte is het gebied gelegen tussen de Scheldepolders in het westen en het Limburgs plateau in het oosten.

De Antwerpse Kempen zijn gekend om de oppervlaktelaag die gevormd wordt door dekzand dat als een deken over het landschap is gelegen en dat door de wind is afgezet gedurende het laatste Glaciaal, dat het Weichselien wordt genoemd. Het dekzand is vanaf zo'n 15 000 jaar geleden in de huidige beek- en rivier valleien geheel of gedeeltelijk weggeruimd door een herneming van de fluviaatiele activiteit. De fluviaatiele activiteit was nagenoeg gestopt gedurende de extreme koude periode van het glaciaal optimum. In de uitgediepte dalen zijn vervolgens fluviaatiele sedimenten (fluvio-periglaciaal afzettingen) afgezet. Op plaatsen buiten de directe invloed van de waterlopen zijn lokale verstuiwingen opgetreden, waarbij duinen en stuifzanden zijn gedeutoneerd bovenop het dekzand.³

Op de Kwartairgeologische kaart (Afbeelding 3) van het plangebied is te zien dat het plangebied ligt binnen een gebied dat gekenmerkt wordt door fluviaatiele afgezette zandgronden uit het Weichseliaan (Laat-Pleistoceen, code 22). Rond het plangebied komen ook fluviaatiele afzettingen van het Weichseliaan (Laat-Pleistoceen) en het Saaliaan (Midden-Pleistoceen) (roze kleur, code 24 en 24a) en fluviaatiele afzettingen van het Vroeg-Pleistoceen en het Weichseliaan (Laat-Pleistoceen) (roze kleur, code 25) voor.

³ Bogemans 2005

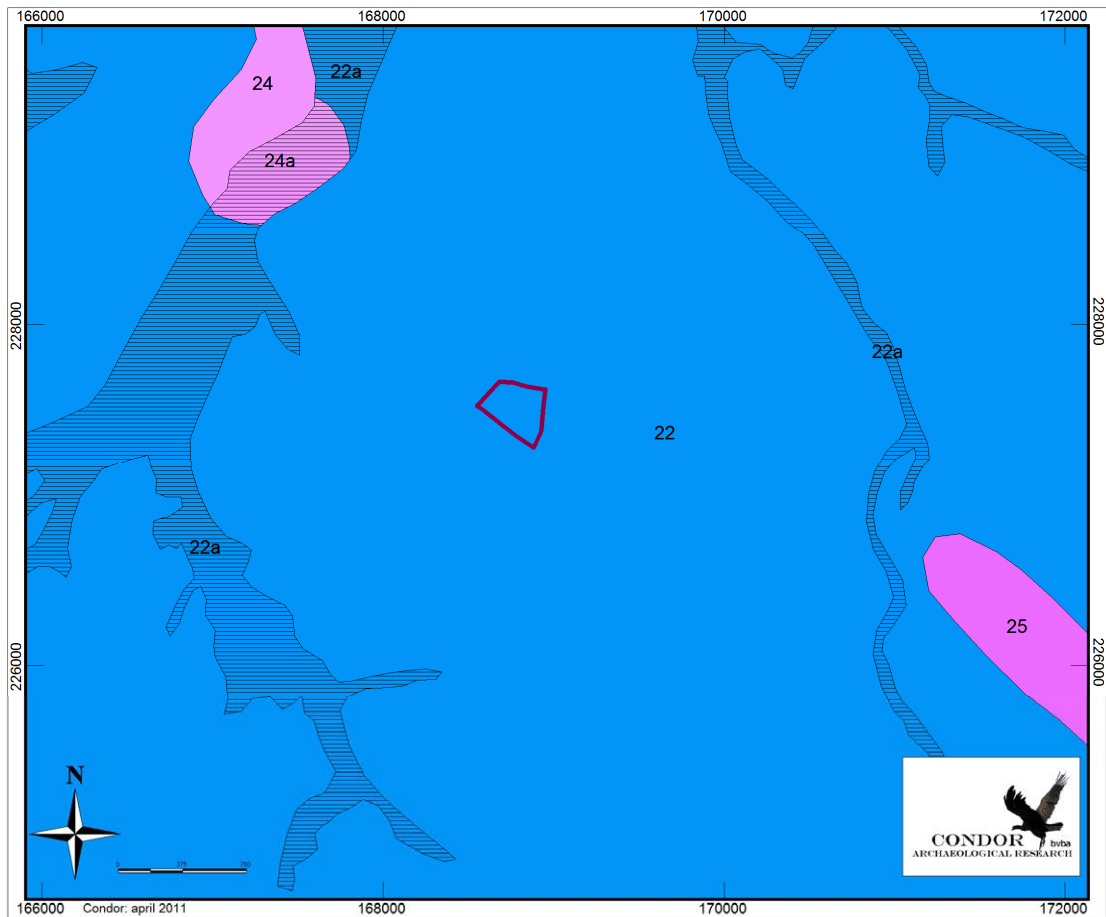

Afbeelding 3: Kwartairgeologische kaart van het plangebied (roze kader) en omgeving⁴.

Op de hoogtekkaart opgesteld voor het plangebied en zijn omgeving (Afbeelding 4) blijkt dat het Brecht op een opduiking in het landschap ligt. Ten westen van de E19 ligt het landschap ettelijke meters lager. Het plangebied zelf ligt op de rand van de opduiking. Op de detailuitsnede (Afbeelding 5) blijkt dat dwars door het plangebied een dalvormige laagte ligt. Ten zuiden hiervan ligt een uitgesproken opduiking die verder doorloopt onder het huidige industriegebied.

⁴ Frederickx e.a., 1996.

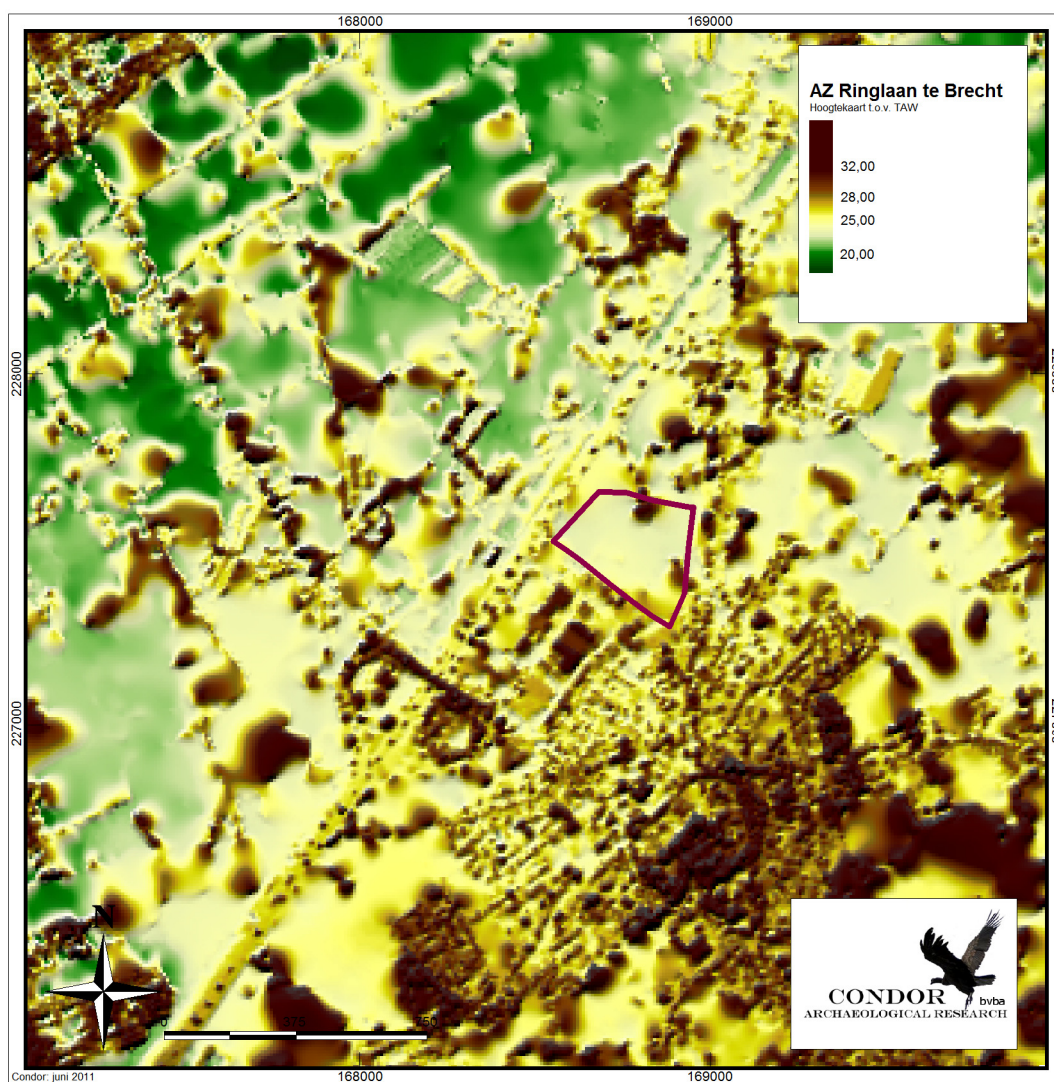

Afbeelding 4: Hoogtekaart van het plangebied (roze kader) en omgeving.

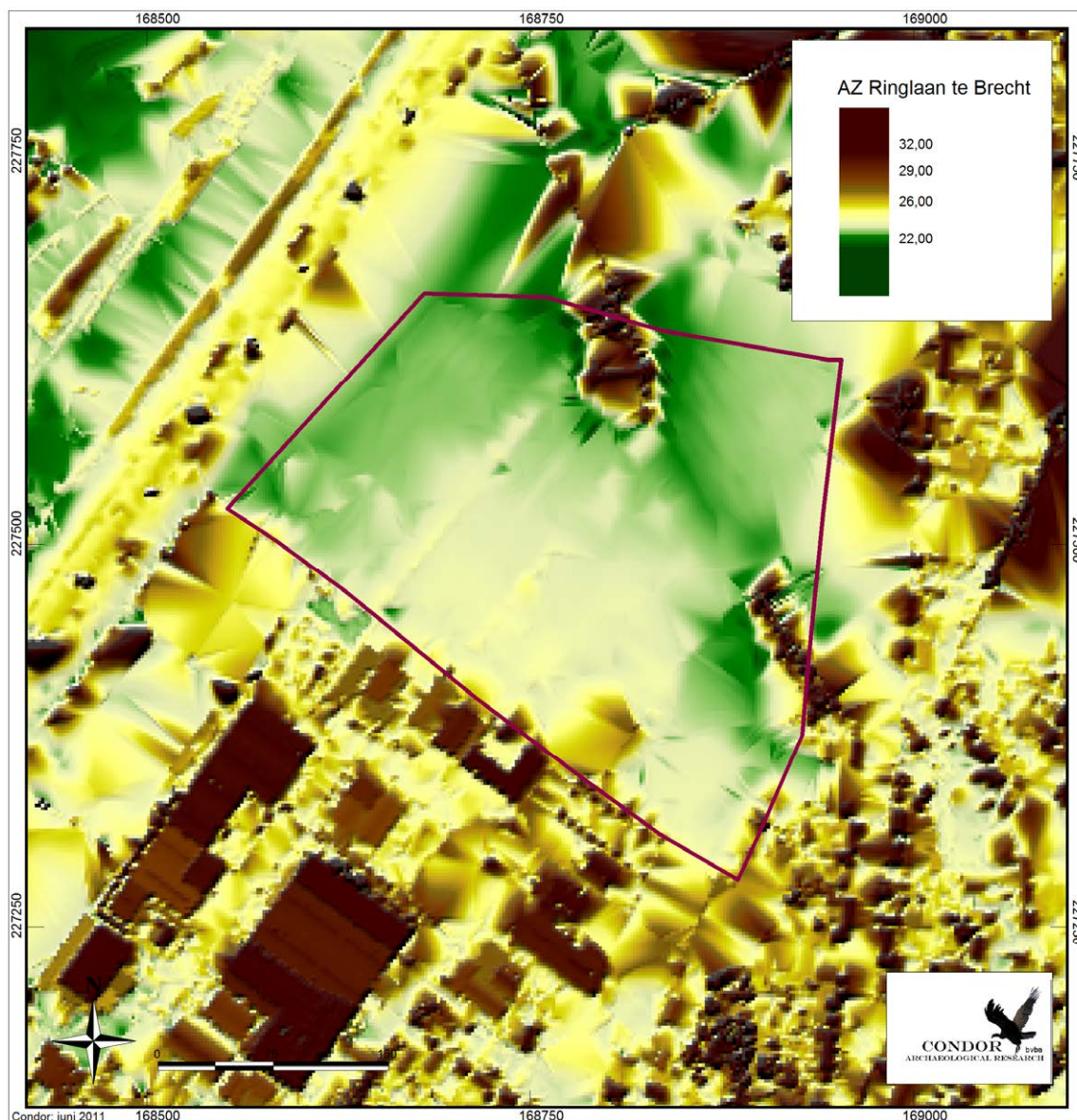

Afbeelding 5: Detailuitsnede van de hoogtekaart met hierop het plangebied (roze kader) geprojecteerd.

Volgens de bodemkaart van Vlaanderen komen binnen het plangebied matig droge en droge zandbodems met een dikke antropogene humus A-horizont voor. (Afbeelding 6)

Bodems met een dikke antropogene humus A horizont zijn ontstaan vanaf de Late Middeleeuwen door het systeem van potstalbemesting waarbij plagen werden gestoken en in de stallen werden gelegd om de meststoffen van het vee op te nemen. Deze vruchtbare plagen zijn vervolgens over de velden uitgespreid. Hierdoor is in de loop der eeuwen een plaggendek boven op de oorspronkelijke bodem ontstaan. De bodems met een dikke antropogene humus A horizont, ook wel bekend als enkeerdgronden of plaggobodems, worden gekenmerkt door een tenminste 50 tot 80

cm dikke grijsbruine tot zwarte humeuze bovengrond (A-horizont). Deze gronden hebben een donkerbruine tot zwarte bouwvoor (Ap-horizont) die een dikte heeft van circa 25 cm. Daaronder wordt het plaggendek bleker van kleur (Aa-horizont). Onder het plaggendek (Aa-horizont) bevindt zich een donkere laag (A_{pb}-horizont). Deze is ontstaan door vermenging van de bovengrond van het oorspronkelijke bodemprofiel met het bovenliggende plaggendek.. In het plaggendek vindt men roestverschijnselen tussen 40 en 60 cm. De waterhuishouding wordt gekenmerkt door natte bodems in de winter met een hoge voorjaarswater-stand.

Onder de enkeerdgronden zijn veelal resten van podzolgronden aanwezig. Podzolbodems worden doorgaans gekenmerkt door een uitspoelingslaag (E-horizont) met daaronder een inspoelingslaag (B-horizont). De B-horizont gaat veelal via een overgangslaag (BC-horizont) over in de niet door bodemvorming beïnvloede moederbodem (de C-horizont).

In het centraal noordelijke deel van het plangebied komen natte lemige zandbodems met een duidelijke ijzer en/of humus B-horizont voor. Het betreft de podzolbodem die elders binnen het plangebied onder het plaggendek voorkomt. De aanwezigheid van podzolbodems wijst erop dat de huidige natte omstandigheden niet altijd zo nat zijn geweest als vandaag de dag. De ontwikkeling van een podzolprofiel vereist namelijk een droge, goed gedraineerde bodem.

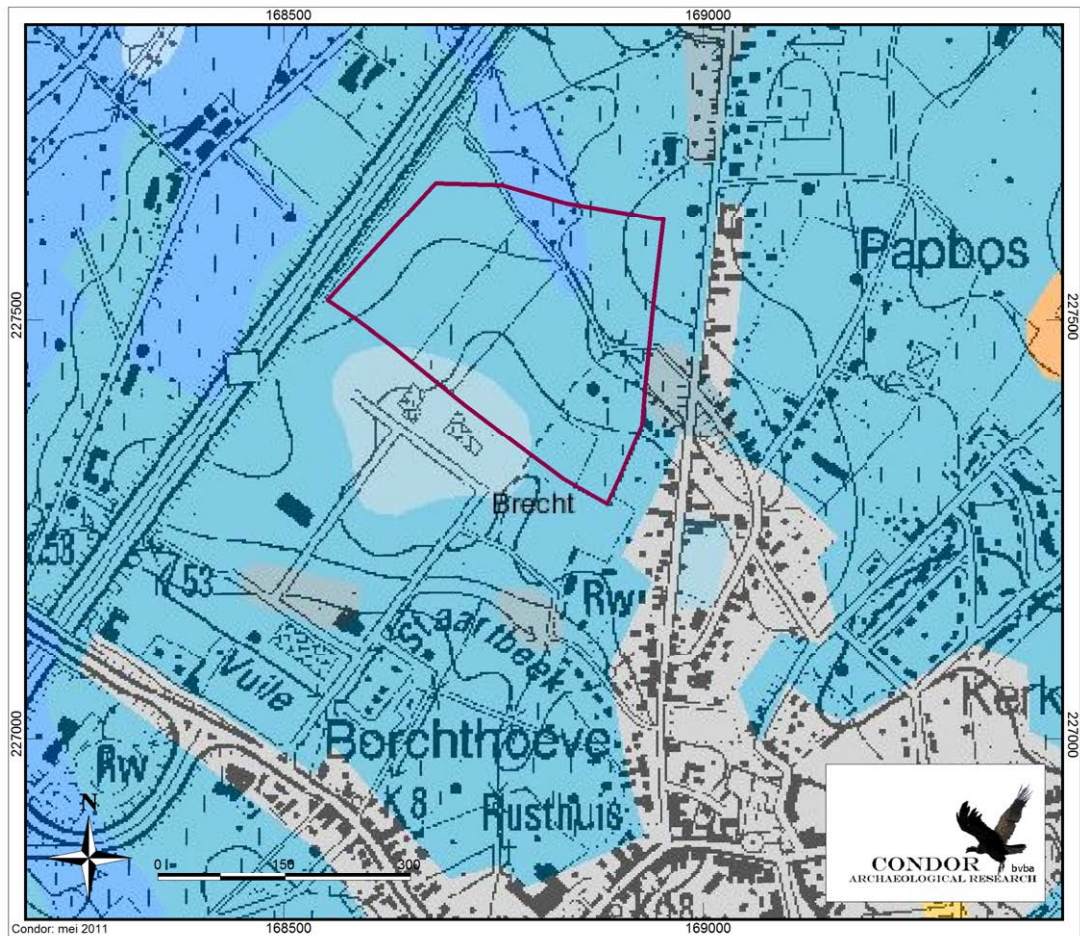

- Natte lemige zandbodem met duidelijke ijzer en/of humus B-horizont
- Matig droge zandbodem met dikke antropogene humus A-horizont
- Droge zandbodem met dikke antropogene humus A-horizont
- Natte lemige zandbodem met dikke antropogene humus A-horizont
- Bebouwde zones
- Natte lichte zandleembodem met dikke antropogene humus A-horizont

Afbeelding 6: Bodemkaart van het plangebied (paarse kader) en omgeving⁵.

⁵ AGIV, 2010.

5.3. Historische ligging

Voorafgaande het veldwerk werden historische kaarten geraadpleegd om het gebruik van het plangebied in het verleden te achterhalen en deze indien mogelijk binnen de geschiedenis van Brecht te plaatsen.

Volgens de Atlas van de Buurtwegen uit het midden van de 19^{de} eeuw lag het plangebied net ten noorden van de historische kern van Brecht. Het plangebied werd doorsneden door enkele zandpaden en een weg, de huidige Veldstraat die indertijd nog door het plangebied liep en in een latere fase is rechtgetrokken.

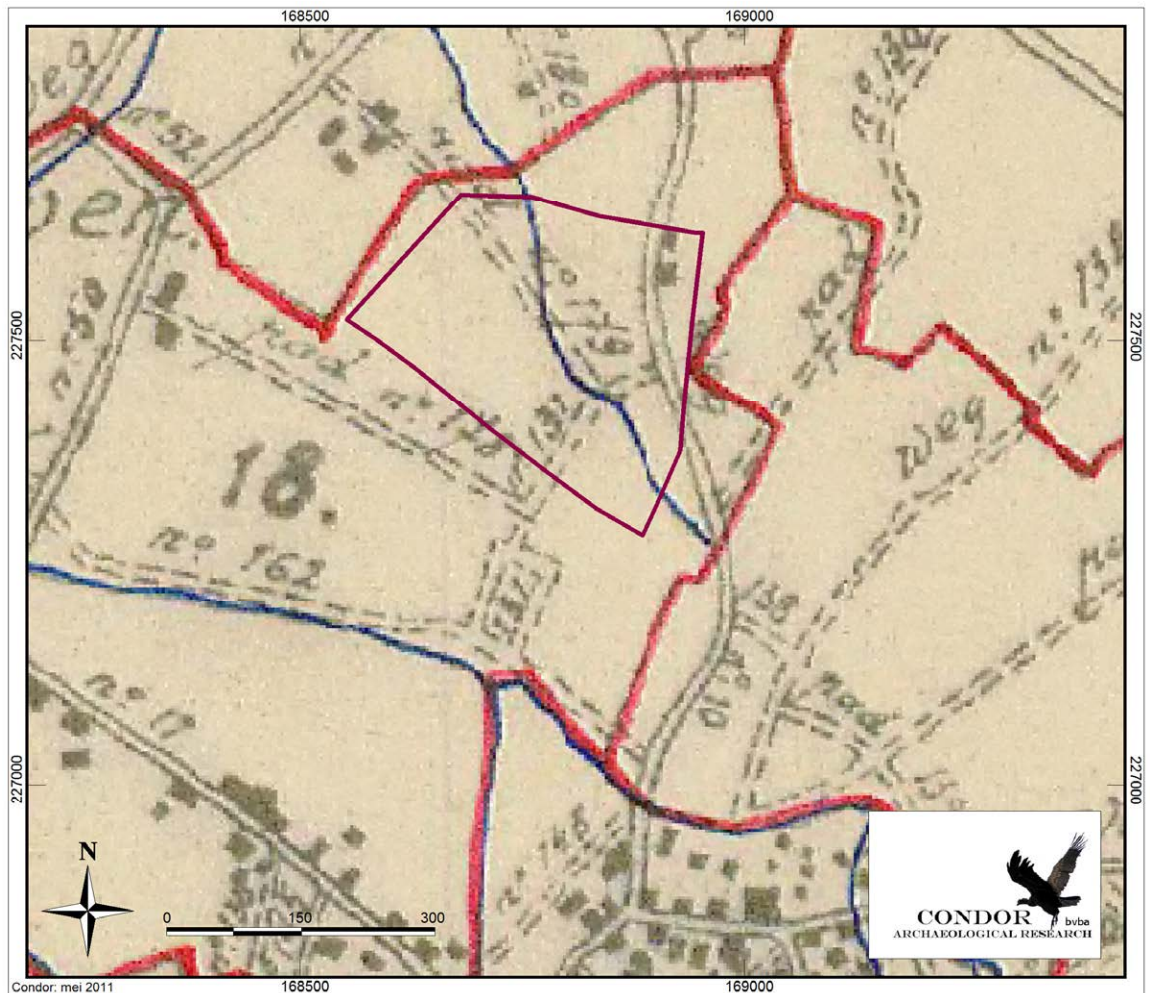

Afbeelding 5: Atlas van de Buurtwegen met aanduiding van het plangebied (roze kader) en omgeving.

5.4. Archeologische waarden

Volgens de data beschikbaar in de Centraal Archeologische Inventaris (CAI) zijn er in de omgeving van het plangebied verschillende vondstmeldingen bekend die dateren uit een waaier van verschillende periodes variërende van de Prehistorie tot de Nieuwe Tijd. (Afbeelding 6).

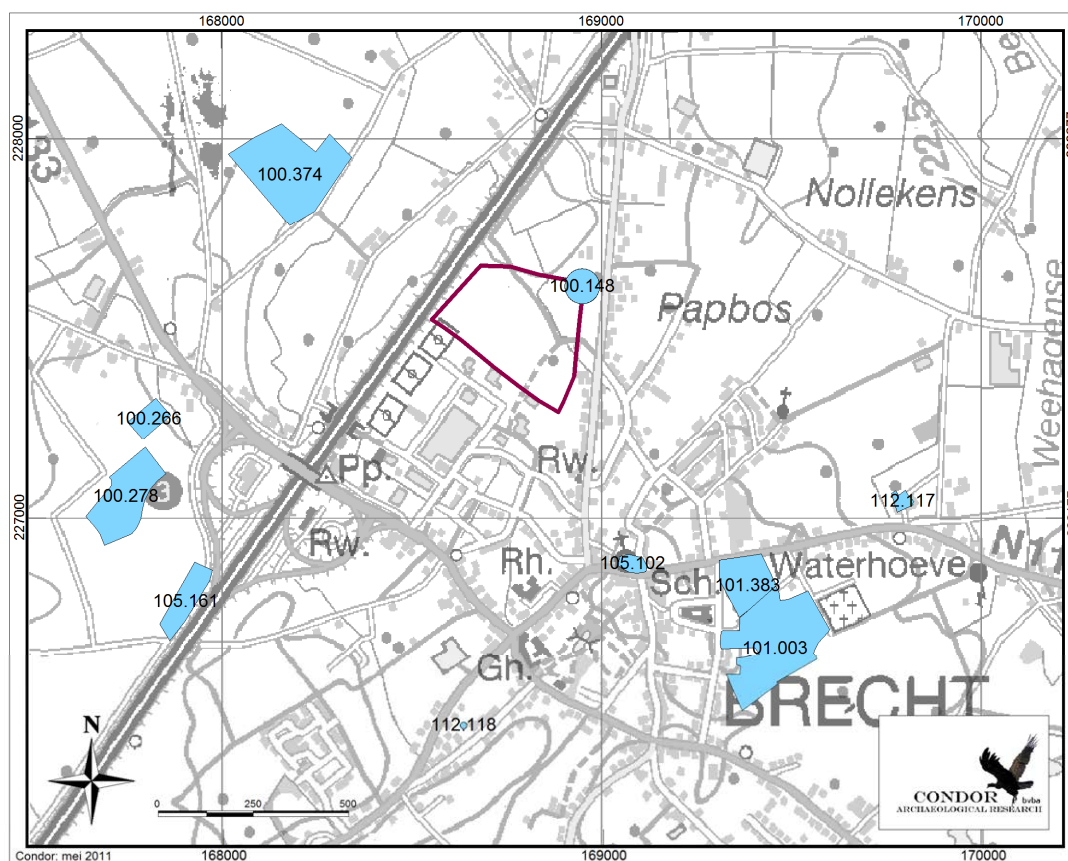

Afbeelding 6: Uitsnede uit de Centraal Archeologische inventaris met aanduiding van het plangebied (roze kader) en omgeving.

Steentijden:

Vondstmelding 105.161 betreft de waarnemingen tijdens een archeologische opgraving en een mechanische prospectie van 1999 tot 2002. Tijdens dit onderzoek werden verschillende artefacten en structuren uit verschillende periodes (Prehistorie, Metaaltijden, Romeinse periode en Middeleeuwen) blootgelegd. Zo werd een fragment van een gepolijste bijl in de opvulling van één van de waterputten gevonden. Deze bijl kon in het neolithicum geplaatst worden.

Metaaltijden

Op de kaart van het plangebied en haar omgeving zijn drie locatienummers weergegeven die betrekking hebben tot de metaaltijden (2100-57 v. C.). Er dient echter opgemerkt te worden dat er in heel de gemeente Brecht een dertigtal dossiers met betrekking tot de metaaltijden bestaan ⁶.

Locatie 100.374 ligt aan de Stapelheide en verwijst naar de waarneming van vier cirkels, bleke vlekken en lineaire structuren die vermoedelijk grafheuvels zijn. Deze melding is gebeurd door Heel Archeologisch Vlaanderen in Kaart, afdeling Leuven (HAVIK-L) aan de hand van luchtprospectie. De waarnemingen zijn op de dia's 300053-300055, 300093, 300095, 300096 en 300102-300104 zichtbaar.

Op locatie nummer 105.161 werden er naast Prehistorische, Romeinse en Middeleeuwse artefacten en structuren ook een nederzetting uit het Midden van de IJzertijd aangetroffen (450-200 v. C.). Het gaat om enkele boerderijen met twee woonstalhuizen, een reeks bijgebouwtje en een waterput.

Aan de Waterhoeve in Brecht werd enkele jaren geleden een archeologische onderzoek uitgevoerd waarbij een achttal spiekers van 4 palen en 6 grotere gebouwspattegronden uit de Midden-IJzertijd aan het licht kwamen. (locatienummer 101.003)

Romeinse periode

Op locatie nummer 105.161 werden er naast de reeds hiervoor gemelde vondsten ook Vroeg-Romeins aardewerk en glas teruggevonden. Het gaat om Romeins materiaal dat aangetroffen werd in verschillende Middeleeuwse contexten. Dit wijst op Romeinse aanwezigheid in omgeving. Mogelijk is ook dat materiaal van de Zoegweg in Brecht met de mest uit de potstallen op de naburige akkers is aangevoerd.

Middeleeuwen

Op dezelfde locatie als nummer 105.161 werd ook een Middeleeuwse nederzetting gevonden. Het betreft een eenbeukig gebouw uit de Karolingische periode en waterputten.

⁶ Bourgeois et al 2011

Locatie 105.102 staat voor de Middeleeuwse Sint-Michiels kerk uit de 15^{de} eeuw. Deze kerk kwam er ter vervanging van de ouder kerk uit de 13^{de} - 14^{de} eeuw.⁷ In 1575 en 1584 werd de kerk geteisterd door branden en werd herbouwd in 1629. Het kerkhof was reeds in gebruik rond de eeuwwisseling van de 11^{de} en 12^{de} eeuw.

Locatie 101.383 betreft de motte gelegen aan de Waterhoeve in Brecht. Het is omgeven door een walgracht.

Locatienummer 112.116 is een voormalige waterburcht uit de vroege middeleeuwen dan wel volle middeleeuwen (9^{de} of 11^{de} eeuw) dat tot in de 18^{de} eeuw overeind stond. Op dezelfde locatie staan het Fort van Tongskén en het kasteel van Rumst (Nieuwe Tijd).

Nieuwe Tijd

Vondstmelding 112.117 is de 18^{de}-eeuwse Hoeve de Leugenberg aan de Kerkhovenakker.

Onbepaald

Ter hoogte van de locaties 100.266 en 100.278 zijn ook een fotografische waarneming gemeld door het HAVIK-L. De melding 100.266 betreft twee grachten die elkaar snijden, en een rechthoekige structuur (100.278) ter hoogte van de 'Beekhoven'. Er zijn geen dateringen voor deze structuren gekend. De waarnemingen van beide locaties zijn zichtbaar op de dia's met nummers 300.051 en 300.090 tot 300.094.

Vondstmelding 100.148 betreft een site met walgracht, meer bepaald de omwalde hoeve van de familie Vanderweyden.

⁷ <http://inventaris.vioe.be/dibe/relict/12843>

6. Resultaten Veldonderzoek

6.1. Veldonderzoek

Bij de start van het archeologische onderzoek was een proefsleuvenonderzoek voorzien waarbij in totaal circa 12% van het terrein zou worden opengelegd wat overeen komt met circa 10.000 m².

Over het terrein werden 55 sleuven aangelegd waarvan respectievelijk 42 werkputten van 40 m op 5 m en 13 proefsleuven in het noordoosten en centrale deel van het plangebied van verschillende lengtes met een breedte van 2m.

In de sleuven 2 en 16 zijn bijkomende kijkvensters getrokken om een beter zicht te verkrijgen over aangetroffen sporen en structuren.

proefsleuf 1	192,7 m ²	proefsleuf 20	200,5 m ²	proefsleuf 38	196,4 m ²
proefsleuf 2	245,4 m ²	proefsleuf 21	199,2 m ²	proefsleuf 39	194,9 m ²
proefsleuf 3	200,8 m ²	proefsleuf 22	208,2 m ²	proefsleuf 40	192,8 m ²
proefsleuf 4	200,4 m ²	proefsleuf 23	200,6 m ²	proefsleuf 41	195,1 m ²
proefsleuf 5	195,6 m ²	proefsleuf 24	159,1 m ²	proefsleuf 42	194,9 m ²
proefsleuf 6	197,9 m ²	proefsleuf 25	134,5 m ²	proefsleuf 43	195,3 m ²
proefsleuf 7	200,4 m ²	proefsleuf 26	197,2 m ²	proefsleuf 44	197,3 m ²
proefsleuf 8	199,9 m ²	proefsleuf 27	201,0 m ²	proefsleuf 45	103,0 m ²
proefsleuf 9	201,7 m ²	proefsleuf 28	196,8 m ²	proefsleuf 46	69,0 m ²
proefsleuf 10	196,2 m ²	proefsleuf 29	201,1 m ²	proefsleuf 47	33,4 m ²
proefsleuf 11	191,3 m ²	proefsleuf 30	203,8 m ²	proefsleuf 48	72,8 m ²
proefsleuf 12	194,6 m ²	proefsleuf 31	95,8 m ²	proefsleuf 49	106,7 m ²
proefsleuf 13	35,25 m ²	proefsleuf 32	199,9 m ²	proefsleuf 50	156,3 m ²
proefsleuf 14	200,2 m ²	proefsleuf 33	199,7 m ²	proefsleuf 51	195,1 m ²
proefsleuf 15	195,7 m ²	proefsleuf 34	207,2 m ²	proefsleuf 52	220,6 m ²
proefsleuf 16	197,4 m ²	proefsleuf 35	190,5 m ²	proefsleuf 53	230,3 m ²
proefsleuf 17	159,2 m ²	proefsleuf 36	195,5 m ²	proefsleuf 54	178,8 m ²
proefsleuf 18	203,1 m ²	proefsleuf 37	205,3 m ²	proefsleuf 55	163,3 m ²
proefsleuf 19	189,1 m ²				

TOTAAL 9888,7 m²

De meeste onderzoeksvlakken zijn aangelegd met een graafmachine in de top van de C-horizont op een gemiddelde diepte variërende van 50 - 110 cm beneden het maaiveld. In de zone waar de grafcircels en vlakbegravingen voorkomen (werkputten 26-35) werd het vlak laagsgewijs afgegraven en er indien er sporen werden

aangetroffen werd het vlak niet in de top van de C-horizont, maar wel in de hierboven gelegen Apb-horizont aangelegd, teneinde de archeologische artefacten niet te vernietigen. Al de urnen of kuilen waarin mogelijk een urne aanwezig was, werden afgedekt met twee lagen worteldoek⁸ (één vlak boven het archeologische spoor, één op 20 cm hoger) en daar rond werden enkele paaltjes in de grond geklopt opdat bij een vervolgonderzoek de kraanbak de urnen tijdig zou opmerken en de kans op vernieling geminimaliseerd wordt. (Afbeelding 7)



Afbeelding 7: Afbakenen en beschermen van de urnen op het terrein.

Het vlak werd waar nodig manueel met de schop bijgeschaafd. Het onderzoeksvlak en de aanwezige sporen zijn gefotografeerd, ingemeten en beschreven (kleur, textuur en insluitsels). Met een metaaldetector is de aanwezigheid van metalen vondsten in de bodem nagegaan.

In alle proefsleuven is een profielkolom van minimum 70 cm breed opgeschoond, gefotografeerd, ingetekend op een schaal van 1/20 en beschreven. De bovenzijde van het profiel is het maaiveld, de bodem het aangelegde onderzoeksvlak, dan wel een dieper ontgraven profielput.

⁸ In werkput 29 werd de aanwezige urne door omstandigheden met twee lagen doorzichtige bouwfolie afgedekt.

De diepte van het vlak ten opzichte van het maaiveld is weergegeven volgens de Tweede Algemene Waterpassing (TAW). De locaties van de proefsleuven zijn ingemeten in Lambert-coördinaten.

6.2. Bodemopbouw

In alle proefsleuven werd een profiel geplaatst om een beter zicht te verkrijgen over de bodemopbouw binnen het plangebied.

Binnen het plangebied komen weinig tot matig siltige zandgronden voor. Dit beeld beantwoordt aan de verwachte bodemstructuur van de bodemkaart en de geomorfologische kaart. De moederbodem heeft een licht gele tot licht oranje kleur met weinig tot veel sporen van bioturbatie, zoals mollengangen of boomwortels en met weinig tot matige roestvlekken.

Onderstaande afbeelding (Afbeelding 8) toont de typische opbouw van een enkeerdbodem met bovenaan het Aap-horizont (bouwvoor), het Aa-horizont (plaggen), een begraven A-horizont, een geroerde laag Ab- en uiteindelijk het C-horizont.

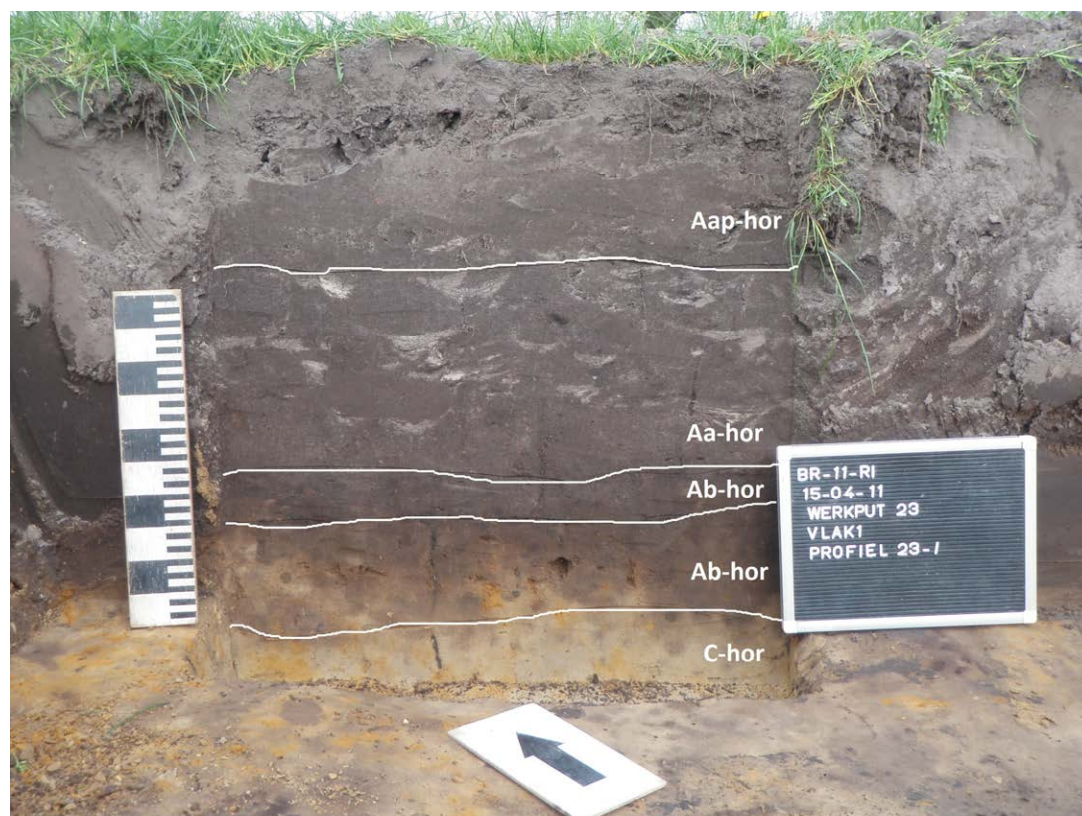

Afbeelding 8: bodemprofiel 23-1 in werkput 23 met aanduiding van de verschillende bodemlagen.

Langs weerszijden van de watergracht, die West-Oostelijk over het terrein loopt, treffen we alluviale afzetting aan. De moederbodem in het westen van de werkputten 47-55, net als de bodem in werkputten 45 en 46 zijn zandgronden die alluviaal afgezet zijn. (Afbeelding 9)

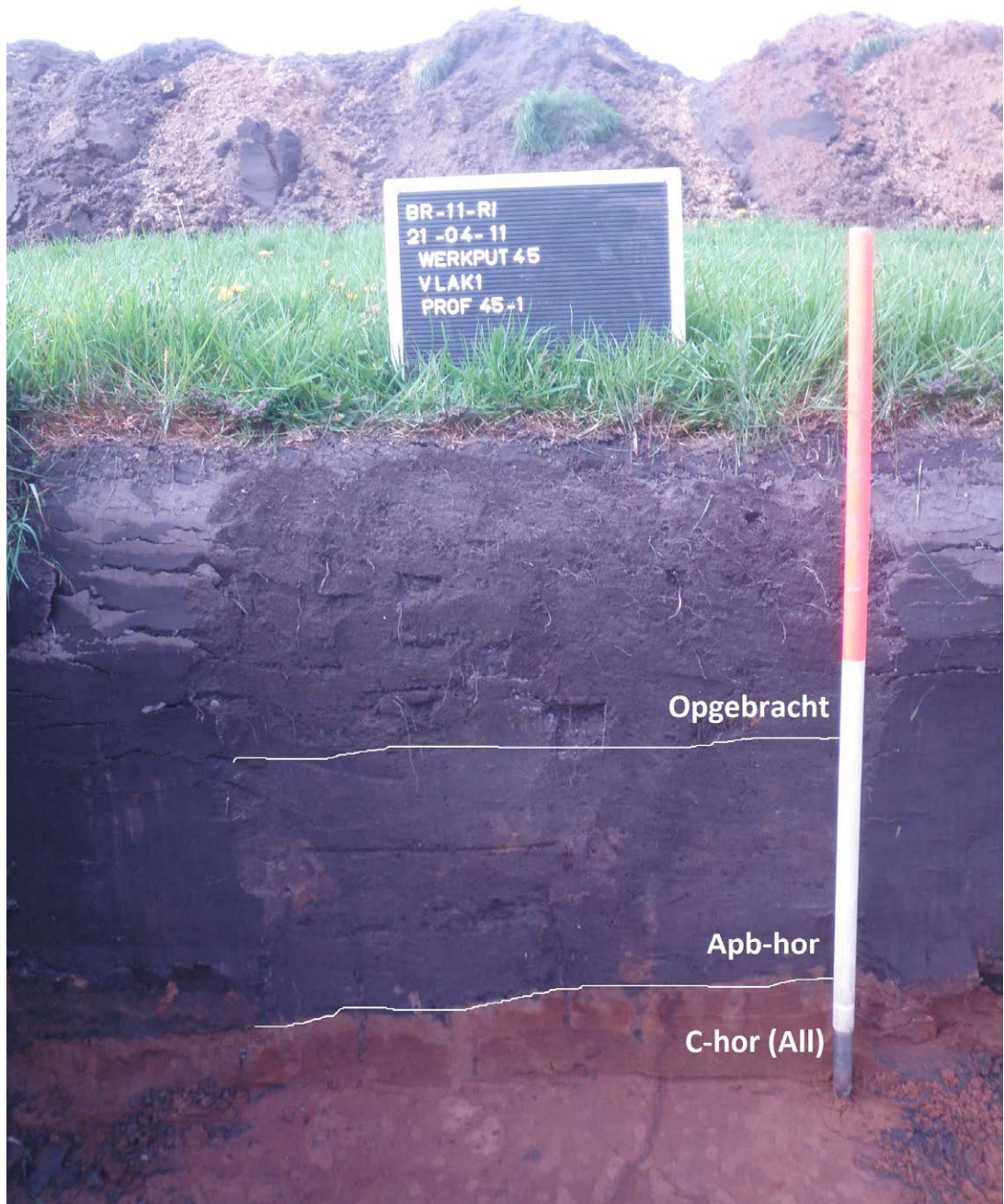

Afbeelding 9: bodemprofiel 45-1 in werkput 45 met aanduiding van de verschillende bodemlagen.

Ten noordoosten van de watergracht loopt het terrein op maar treffen we geen plaggenbodems meer aan. Op basis van een mondelinge mededeling van een buurtbewoner blijkt dat het terrein hier in de vorige eeuw werd afgegraven om de voormalige depressie ter hoogte van werkput 45 en 46 te dempen. Hierdoor ligt de C-horizont op sommige plaatsen slecht 50 cm onder het maaiveld.

In de proefsleuven ten noordoosten van de watergracht tekenen de sporen vaag af, een mogelijke verklaring hiervoor is dat de sporen minder goed bewaard zijn omwille van het verdwenen plaggendeek dat als 'bewaring- en bescherming- laag' voor de sporen diende.

6.3. Sporen en structuren

Tijdens het onderzoek werden in totaal 55 werkputten aangelegd. Daarbij is het onderzoeksvlak in bijna alle werkputten aangelegd in de top van de C-horizont. Dit is het hoogst leesbare niveau waarop archeologische sporen kunnen worden aangetroffen. In totaal zijn er 1998 sporen geregistreerd (bijlage 1 en 4).

De Kempische bodem heeft als minpunt dat sporen snel uitlogen en vervagen, zeker wanneer het gaat om oudere sporen. Zo worden veel sporen pas zichtbaar daags na het aanleggen van de werkput. Hierdoor is het soms moeilijk om antropogene sporen te onderscheiden van natuurlijke exemplaren. In werkput 2 werden enkele sporen gecoupeerd om uit te maken of het om natuurlijke sporen gaat of om sporen gemaakt door de mens. De twijfelgevallen in de andere sleuven werden niet gecoupeerd omdat het ze omringt zijn door antropogene sporen en een vervolgonderzoek zal uitmaken wat de precieze aard van deze sporen is.

De locaties van de sporen worden weergegeven in bijlage 2, de beschrijving van textuur en kleur wordt weergegeven in bijlage 4. De coupes worden weergegeven in bijlage 3.

6.3.1. Ploegsporen

De meeste werkputten zijn aangelegd op de overgang van de bouwvoor naar de natuurlijke C-horizont. Op dit niveau kunnen we sporen aantreffen van ploegactiviteiten uit het verleden. Namelijk, waar lokaal de ploeg dieper in de grond gewoeld heeft kunnen we nog ploegsporen en krassen van het eerdgetouw aantreffen in het vlak. (Afbeelding 10)

De vulling van deze ploegsporen is identiek aan die van het bovenliggende plaggendek, of in het geval dat dit ontbrak van de bovenliggende bouwvoor, en is vaak donkerbruin of donkergrijs van kleur al dan niet met gele vlekken. Op een paar ploegsporen na, zoals bijvoorbeeld S31003, die vlak naast een urne loopt, werden deze sporen niet geregistreerd omdat ze archeologisch niet relevant zijn.



Afbeelding 10: Krassen van het eerdgetouw in werkput 29. Voor een goede bewerking van de grond is een bewerking in twee richtingen loodrecht op elkaar nodig wat hier duidelijk naar voren komt.

6.3.2. Greppels

Bij het proefsleuvenonderzoek zijn, verspreid over het plangebied, 31 greppels aangetroffen. Greppels kunnen de grenzen aanduiden tussen een boerderijerf, waarop veel van de dagelijkse activiteiten plaatsvonden en de openbare, gemeenschappelijk ruimte daarbuiten.⁹

In Brecht konden vijf greppels niet gedateerd worden, de andere greppels zijn sporen die onder het plaggendeek werden aangetroffen en aldus uit de Late Middeleeuwen of vroeger dateren. In greppel S2025 werd een Romeinse aardewerk scherf (V008) aangetroffen die ons toelaat die greppel in de Romeinse periode of later (in het geval van secundaire depositie) te dateren.

⁹ Koot en Berkvens 2004, p204.

6.3.3. *Grachten*

Binnen het plangebied komen 31 grachtensegmenten voor waarvan slechts vijf een beperkte ouderdom hebben en in het recent verleden te plaatsen zijn. Twee grachten konden niet gedateerd worden. De andere 24 grachtsegmenten liggen onder het plaggendek en zijn toe te schrijven aan maximaal 17 grachten. Ze kunnen gedateerd worden in de Late middeleeuwen of een oudere periode op basis van hun relatie tot de bouwvoor in het profiel van de werkput. Op basis van vondstmateriaal kunnen gracht 51007 die doorloopt in 52001 en gracht 51008 toegeschreven worden aan de late middeleeuwen.

Ten oosten van de watergracht, werd in één van de grachten, onderzocht door het studie bureau Archaeological Solutions bvba, een Romeinse scherf aangetroffen (V048).

6.3.4. *Kuilen*

De kuilen zijn veruit de grootste categorie van sporen die werden aangetroffen tijdens het onderzoek. Tijdens het aanleggen en registreren van de werkputten werden in totaal 1900 van kuilen opgetekend. Het merendeel van deze sporen zijn van antropogene aard en kan op basis van de ligging onder het plaggendek gedateerd worden in de late middeleeuwen of ouder. De sporen verschillen vaak sterk van elkaar zowel wat betreft omvang en vulling. Doorgaans zijn ze vaag afgelijnd, maar er zijn ook exemplaren met scherpe randen opgetekend. 104 van deze kuilen konden met zekerheid gedefinieerd worden als paalkuilen, de functie van de andere kuilen is onduidelijk.

Slechts enkele kuilen konden aan de hand van vondstenmateriaal, dat aangetroffen werd bij de aanleg en het opschaven van het vlak, een datering krijgen. De andere werden gedateerd op basis van het aanwezige plaggendek.

In de werkputten 1-5 werd een zeer hoge densiteit van sporen aangetroffen van, zoals in werkput 1 en 2, met respectievelijk 128 en 173 sporen op 200m². (Afbeelding 11)



Afbeelding 11: overzichtsfoto van werkput 1 met een densiteit van 128 sporen op 200m².

Zoals eerder vermeld is het verschil tussen antropogene en natuurlijk sporen niet altijd even duidelijk. Ter controle werden de sporen 2037 en 2056 gecoupeerd en bleken deze sporen duidelijk paalkuilen te zijn. Toch dient vermeld te worden dat sommige sporen toch natuurlijk kunnen zijn en er mogelijk antropogene sporen werden gemist doordat ze een natuurlijk voorkomen hadden.



Afbeelding 12: Spoor 2037 in werkput 2. Links in detail gefotografeerd en rechts in profiel.

In het algemeen tekenen de sporen in werkputten 1-6 scherp af en zijn ze donker van kleur. Er werden slecht vier vondsten geregistreerd die in de ijzertijd en de Romeinse periode geplaatst kunnen worden. De concentratie en oriëntatie van de kuilen doet vermoeden dat het hier om een nederzetting gaat. Echter, op uitzondering van één structuur in werkput 2 konden er geen duidelijk structuren herkend worden. Nader onderzoek van de sporen zou hier beter zicht over moeten geven. In werkput 6 werden gelijkaardige kuilen aangetroffen, maar is het terrein verstoord door recente activiteiten.

In werkput 2 is een gebouwplattegrond herkend. Een elftal grote paalkuilen wijzen op een mogelijk hoofdgebouw dat nog grotendeels buiten de proefsleuf gelegen is. De paalkuilen hebben een donkergrijze kleur met gele vlekken en bezitten sporadisch brokjes verbande leem. Aan de hand van een scherf, gevonden in de vulling van paalkuil S2009 kan dit gebouw in de Romeinse periode gedateerd worden (afbeelding 15).



Afbeelding 13: structuur A in werkput 2 en onderaan in beeld greppel S2025.

Ten noorden van deze bewoningszone liggen de proefsleuven 7-15 waar de sporendensiteit daalt naarmate we de watergracht naderen. De periferie van de

nederzetting lijkt in het noorden gelijk te lopen met de watergracht. Ondanks de lagere sporendensiteit kunnen hier wel enkele duidelijke spiekers onderscheiden worden: namelijk een 8-postige spieker in sleuf 11 (structuur B), een 6-postige spieker in sleuf 12 (structuur C), een spieker van 4 of meer paalkuilen in sleuf 14 (structuur D, Afbeelding 14) en een mogelijk één of twee spiekers in sleuf 15 (structuur E).



Afbeelding 14: Structuur D in sleuf 14 met een 4-postige dan wel een 6-postige spieker.

Meer oostwaarts vanaf de werkputten 16 en 17 zijn er veranderingen in de kleur en textuur van de kuilen vastgesteld. De kuilen in de werkputten 16-35 zijn in het algemeen veel vager. Ze kleuren licht grijsbruin af in de moederbodem en hoewel ze soms natuurlijk van aard lijken zijn ze wel degelijk antropogene sporen en bevatten ze aardewerk. De functie van de kuilen is echter niet duidelijk. Zo werd er in de kuilen van werkput 18 verschillende fragmenten Romeins aardewerk aangetroffen (Afbeelding 15).



Afbeelding 15: sleuf 18 met licht grijze-bruine sporen met Romeins aardewerk.

In de proefsleuven 36-43 kenmerken de kuilen zich ook door hun vage aflijning en lichtere kleur. In sleuf 41 werd er nog een spiekertje van zes paalkuilen waargenomen. (Afbeelding 16)



Afbeelding 16: Structuur F in werkput 41

Noordoostelijk van de watergracht is de sporendensiteit lager. De lagere spoordensiteit kan het gevolg zijn van het afvlakken van het terrein in het recente verleden waardoor het aanwezige plaggendek verwijderd werd. Mogelijk zijn daarbij ook de ondiepe sporen, die normaal door het plaggendek worden beschermd, vergraven.

Er konden geen verbanden gelegd worden tussen de kuilen en er kon geen datering bepaald worden gezien het gebrek aan vondsten. Enkele kuilen bevatten wel botmateriaal en kunnen geïnterpreteerd worden als crematiekuilen (zie paragraaf ‘crematie-graven’).

6.3.5. Waterputten en waterkuilen

In Brecht zijn er twee waterkuilen en één waterput aangetroffen.

De waterput is gelegen in werkput 4. Ze tekent af als een donkergrijs, nat, rondvormig spoor (S4019) met een donkergrijs-zwarte kern (S4020). (Afbeelding 17) Aan de hand van een boring werd de diepte op meer dan één meter bepaald. De waterput

kan gedateerd worden aan de hand van een Romeinse aardewerk potrand die werd aangetroffen in S4020.



Afbeelding 17: waterput S4019 en S4020 in werkput 4

In werkput 1 (Afbeelding 18) werd een donkergrijs, rondvormig spoor aangetroffen (S1001). Na het uitvoeren van een boring bleek de kuil ondiep te zijn. Mogelijk hebben we te maken met een waterkuil met een geschatte diepte van circa 35cm.

In werkput 45 is spoor 45001 mogelijk ook een waterkuil.



Afbeelding 18: waterkuil S1001 in werkput 1

6.3.6. Grafstructuren

Tijdens het vooronderzoek werden zeventien grafcircels, drie crematiegraven en drie tot mogelijk negen urnbegravingen aangetroffen. Er werden geen langbedden (langgerekte greppelstructuren) waargenomen.

Grafcircels

Grafcircels zijn grafmonumenten waarbij de crematieresten van een overleden in een urne werden geplaatst en daarna begraven. De urne werd afgedekt met aarde die een heuveltje vormde, rond de urne werd een greppel of een palenkrans gemaakt.

In de Bronstijd kende men allereerst grafheuvels die omgeven waren door een aarden omwalling in combinatie met greppels. Later werden er meer grafheuvels met alleen greppels of met kransen van houten palen gemaakt. Door hun ligging in het landschap markeerden ze waarschijnlijk het territorium van de familie, groep of de clan en kregen ze ook een functie in de vooroudercultus en in de rituele communicatie tussen clan- of familieleden. Afgezien van hun functie als monument voor de doden speelden grafheuvels dus ook een symbolische rol.

In de IJzertijd werden veel grafvelden in traditie van de Bronstijd verder gebruikt. Het is pas later in de IJzertijd dat er nieuwe grafvelden in heidegebied langs akkergronden van nederzettingen ontstonden. Kenmerkend voor deze begraafplaatsen was dat ze niet gebonden waren aan één nederzetting en dat ze verschillende generaties lang in gebruik bleven. Zo vormden de grafvelden een vaste kern waarrond de boerderijerven per generatie rondzwierven.

Tijdens het onderzoek werden zeventien kringgreppels aangetroffen. Hoewel bij geen van deze kringgreppels een centrale bijzetting is gevonden, betreft het, gezien hun aantal en ligging nabij vlakbegravingen en crematiegraven, toch grafmonumenten. Dit is niet uitzonderlijk dat enkel de kringgreppels aan ons overgeleverd zijn omdat vaak de oorspronkelijk grafheuvel en de urne volledig zijn opgenomen in de akkerlaag.

De kringgreppels variëren van 6 m tot 10 m in diameter (afbeelding 19). Uit andere opgravingen in de Kempen zijn gelijkaardige grafheuvels tussen de 3-7 m diameter gekend die in de IJzertijd konden gedateerd worden. Randstructuren in de vorm van een greppel of palenkrans begrepsden deze graven.

Mogelijk werd er in werkput 36 een palenkrans aangetroffen maar er kon omwille van een boom geen kijkvenster worden aangelegd om beter zicht te verkrijgen over deze mogelijke structuur. In het aangrenzende proefsleuvenonderzoek dat gelijktijdig werd uitgevoerd in opdracht van de Vlaamse Overheid, dienst Wegen en Verkeer werd wel een palenkrans aangetroffen (Afbeelding20).



Afbeelding 19: Twee langs elkaar gelegen grafcirkels in werkput 22.



Afbeelding 20: Palenkrans aangetroffen in het vooronderzoek van het aangrenzende proefsleuvenonderzoek.

Slecht enkele kringgreppels zijn volledig blootgelegd en een deel van de kringgreppels zijn minder goed bewaard waardoor niet met zekerheid kan gezegd worden of deze volledig gesloten waren of niet. Gesloten grafstructuren worden in het algemeen gedateerd op de overgang van de late bronstijd naar de vroege ijzertijd. Ronde greppels met een onderbreking in het oosten of het zuidoosten worden over het algemeen gedateerd van de vroege tot begin midden ijzertijd. (600-400 v. C.).¹⁰

Binnen de kringgreppels werden er geen vondsten aangetroffen die ons toelaten de greppels te dateren. In één kringgreppel werd wel een fragment inheems Romeins aardewerk aangetroffen. Het is echter onduidelijk of dit fragment in relatie staat met de aanwezige grafcirkel.

Urnegraven: crematiegraven type A en/of B

In Brecht werden verschillende urnen met crematieresten aangetroffen die niet binnen een grafcirkel lagen. Voor de classificatie van deze crematiegraven werd geopteerd om de graftypologie van het grafveld te Destelbergen-Eenbeekende te hanteren¹¹. Het is niet duidelijk of de crematie graven met urne van het type A of type B zijn. Type A zijn crematie graven waarin enkel het geselecteerde botmateriaal in de urne werd gedeponerd. Bij type B (Brandschüttungsgrab) werd het gecremeerd bot evenals de houtskoolresten van de brandstapel in de urne en de grafkuil gedeponerd.

Zo werden er in Brecht vier urnen met botmateriaal aangetroffen en mogelijk zijn er nog vijf urnen. Deze werden echter niet opgegraven gezien deze hoogstwaarschijnlijk in het vervolgonderzoek zullen worden blootgelegd en nader onderzocht.

Eén van de vier urnen ligt in werkput 29 en de drie andere urnen in werkput 31. Eén van de urnen (urne 31002, Afbeelding 21) werd met de kraan gedeeltelijk weggegraven waardoor de aardewerk resten en de inhoud ervan fragmentarisch werden ingezameld. Het gaat om een urne vervaardigd in dikwandig handgevormd aardewerk, vermoedelijk uit de IJzertijd. De andere twee urnen werden intact in de moederbodem gelaten voor vervolgonderzoek. De urnen bevinden zich op de overgang de het A-horizont en de C-horizont. Werkput 30, 31 en 35 werd het vlak in eerste instantie hoger, in de top van de Apb-horizont aangelegd vooraleer, wanneer er geen urnen werden aangetroffen, te verdiepen tot in de top van de C-horizont. Op die manier

¹⁰ Koot en Berkvens 2004

¹¹ De Laet et al. 1986

werden er in werkput 30 nog mogelijk drie crematiegraven aangetroffen. In werkput 31 ligt mogelijk nog één urne en in werkput 35 mogelijk nog twee.

Vaak merkt men dat urnegraven beter bewaard zijn, vermoedelijk doordat ze dieper in gegraven zijn dan bijvoorbeeld urnen in een grafheuvel. Deze grafkuilen werden aan de oppervlakte wellicht gemarkeerd door een paal of steen. Ook op andere opgravingen in de Kempen werden urnegraven tussen de grafheuvels aangetroffen.



Afbeelding 21: Urnegrav met crematieresten in spoor 31002

Vlaktbegraafing: crematiegraven type G

Drie kuilen (S53014, S53015 en S53016) in werkput 53 vallen op door de specifieke inclusies. Ze omvatten zeer sporadisch fragmenten verbrand bot. Opvallend is de afwezigheid van houtskoolrestanten in de kuilvulling. Het gecremeerde bot komt in de grafkuil voor in zowel kleine geconcentreerde pakketjes als in één enkel geval in verspreide geïsoleerde fragmenten. Dit wijst op een selectie van gecremeerd bot uit de brandstapelresten en een gevarieerde wijze van bijzetting in de grafkuil. Het is niet zeker uit welke periode dit type van begraafing afkomstig is.

Een zelfde vaststelling werd gedaan op de opgraving van een urnenveld uit de vroege ijzertijd/vroeg-Romeinse periode in Wijnegem aan de Blikstraat. Daar werden deze

crematie kuilen binnen de graftypologie bestempeld als ‘Graftype G’ en konden deze in de vroege ijzertijd geplaatst worden.

Gezien het identieke karakter tussen de crematiekuilen in de Blikstraat en aan de Ringlaan zouden de crematiekuilen van de Ringlaan ook onder deze typologie kunnen vallen.¹²

Echter moet wel opgemerkt worden dat de grafrituelen uit de Late IJzertijd niet goed gekend zijn en dat in deze periode vermoedelijk de gecremeerde resten van de overledene niet meer rechtstreeks in de urne werd bijgezet maar rechtstreeks in een kuiltje of op het loopvlak werden uitgestrooid. Dit ritueel en de afwezigheid van grafheuveltjes maken de graven veel minder goed herkenbaar¹³.

6.3.7. Recente verstoringen

Bij de voorgaande categorieën zijn reeds enkele opmerkingen omtrent recente verstoringen aan bod gekomen. Verspreid over het plangebied komen 55 sporen uit het recent verleden voor. Het betreft een paar ploegsporen, verstoringen aangebracht door een graafbak, enkele inmaak kuilen en recente grachten en kuilen in de werkputten 6 en 16.

Daarnaast treffen we ook enkele grotere verstoringen aan in de werkputten 42, 43 en 44 waar een voormalige schuur gestaan heeft en bakstenen funderingen met cement mortel werden blootgelegd. Rond de schuur werden puin- en afvalkuilen aangetroffen. (Afbeelding 22). Al de andere sporen lagen onder het plaggendek en kregen een datering in de Late Middeleeuwen of ouder.

¹² De Mulder et al 2010

¹³ Verbeek, Delaruelle en Bungeneers 2004.



Afbeelding 22: recente verstoringen in werkput 44

6.3.8. Natuurlijke sporen

Tot slot dienen ook de natuurlijke sporen vermeld te worden. Ook deze categorie is rijkelijk vertegenwoordigd op de site aan de Ringlaan. Hierbij gaat het hoofdzakelijk om sporen gevormd door voormalige begroeiing, alluviale processen en in het algemeen bioturbatie.

6.4. Vondsten

Tijdens het proefsleuven onderzoek van Brecht aan de Ringlaan werden 49 vondsten aangetroffen. Ze kunnen in drie materiaal soorten ingedeeld worden: aardewerk, botmateriaal en glas die over vier periodes verdeeld kunnen worden: IJzertijd Romeinse periode, Middeleeuwen en Nieuwste Tijd.

De vondsten worden in dit hoofdstuk per materiaaltipe en dan per periode ingedeeld.

6.4.1. Aardewerk

Het aardewerk dat aangetroffen werd betreft voornamelijk aardewerk uit de IJzertijd en de Romeinse periode. Daarnaast werden ook enkele losse fragmenten Middeleeuws aardewerk gevonden. Op uitzondering van V043 en V048 werden alle vondsten aangetroffen bij de aanleg van het vlak.

IJzertijd

Er zijn 16 contexten waarin aardewerk gevonden werd dat in de IJzertijd gedateerd kan worden. 14 van de 16 contexten bevatten handgevormde ceramiek fragmenten die vaak onvolledige geoxideerd gebakken zijn en vermoedelijk van kookpotten komen die in het huishouden gebruikt werden. Ze zijn van matige kwaliteit, dikwandig en ruw en sommige fragmenten zijn misschien besmeten. Dunwandig gepolijst aardewerk komt niet voor.

De kennis over aardewerk uit de IJzertijd is gering omdat het meeste aardewerk in fragmentarische toestand en in secundaire context wordt teruggevonden, namelijk als huisvuil. De vondsten zijn hier geen uitzondering op. Aarden vaatwerk is daarbij slechts een deel van het vaatwerk dat in de IJzertijd gebruikt werd. Vaak, en zeker voor servies, werd er houten vaatwerk gebruikt, dat slecht uitzonderlijk, in zeer gunstige conservatie-omstandigheden, aan ons wordt overgeleverd

Hoewel de kleien vaak in onverwerkte toestand geschikt waren voor aardewerk productie, werd er soms aan de klei verschrallingsmateriaal toegevoegd. Dit kon zand, grind, organisch materiaal of potgruis zijn.

De klei gebruikt voor het aardewerk in Brecht bevat natuurlijke inclusie van kwarts maar mogelijk werd er ook kwarts en plantaardig materiaal als verschraling toegevoegd. Kwarts verschraling is een fenomeen dat bijna exclusief in de vroege IJzertijd voorkomt. Macroscopisch is het echter niet mogelijk om een onderscheid te maken tussen de natuurlijke inclusies en de verschraling.

De opbouw van dergelijke potten gebeurde door middel van kleirollen die op elkaar gezet en samengevoegd werden. Na het opbouwen en drogen van de potten werden de potten gebakken. Bewijzen van pottenbakkers-ovens uit de IJzertijd zijn zeer schaars in de Lage Landen. Er wordt aangenomen dat de potten gebakken werden in

veldovens die gekenmerkt worden door hun beperkte productie, dus enkel en alleen voor huishoudelijk gebruik.

De scherven in Brecht lijken onvolledig geoxideerd gebakken, een fenomeen dat niet verwonderlijk is bij het bakken in veldovens. Het bakken gebeurt hier in een atmosfeer met voldoende zuurstof maar gedurende een beperkte periode waardoor de oxidatie vaak niet tot in de kern is doorgedrongen¹⁴.

In de sporen 31002 (V024) en 310018 (V026) zijn scherven aardewerk afkomstig van een urne aangetroffen. Vondstnummer V024 is de bodem van zo een urne (Afbeelding 23). Het was echter niet mogelijk om de typologie te reconstrueren. Vondstnummer V026 was ook te fragmentarisch bewaard om enige vorm te bepalen.



Afbeelding 23: Bodemfragment van een urne in handgevormd aardewerk (V024)

Romeinse periode

In zestien contexten werd inheems Romeins aardewerk aangetroffen. Net als bij de IJzertijd scherven betreft het vaak kleine scherven waar geen typologische indeling mogelijk is.

Bij slecht vier scherven was het mogelijk om een typologische verdeling te maken. Het gaat om een bodemfragment en drie randen.

¹⁴ Orton et al. 1993

V043 is een scherf afkomstig van een kookpot in oranje-beige baksel met een beige buitenkant en een lichte chamotte verschraling. De rand is gedraaid en vertoont een dekselgeul. Het baksel lijkt op aardewerk afkomstig uit Bavay (Noord-Frankrijk, Afbeelding 24).

De tweede randfragment (V049) is licht-grijs gekleurd en afkomstig van een kom. De rand is plat bovenaan en mogelijk hebben we aldus te maken met een kookpot of een kruikamfoor. Het baksel zou Maaslands wit kunnen zijn.



Afbeelding 24: Randfragmenten van kookpotten met aan de linkerszijde V048 en aan de rechterszijde V043.

Vondstnummer V047 is zeer fragmentarisch bewaard maar mogelijk afkomstig van een amfoor. Amforen zijn grote aardewerken containers, in de vorm van een grote ‘kruik’, waarin voedsel, zoals olijfolie, vissaus, wijn en vruchten, werd getransporteerd en opgeslagen.

Vondstnummer V008 is een randje afkomstig van een kruikamfoor en is vervaardigd in roodbakkend ruwwandig aardewerk. Het randje vertoont een duidelijke geprofileerde rand.

De overig scherven zijn typologisch moeilijk in te delen. Het gaat merendeel om fragmentarische stukken roodgebakken aardewerk. Drie contexten onderscheiden zich qua baksel van de andere vondsten. Namelijk vondstcontext V007, V023 en V028. Vondstnummer V007 bestaat uit vier scherven grijsgebakken aardewerk die grof gemagerd zijn met chamotte en wit-grijze kwarts.



Afbeelding 25: Bodemfragment van een kan of kruik (V001).

Vondstnummer V023 is een losse vondst aangetroffen in werkput 51. Het is een scherf in Waaslands grijs, een aardewerk-type met een fijn grijs baksel. In de literatuur worden deze reducerende, respectievelijk oxiderende gebakken varianten naar analogie van middeleeuws aardewerk ook wel blauwgrijs of rood genoemd. De herkomst van dit waar ligt in het Waasland, ten westen van Antwerpen en meer bepaald in de valleien van de Durme en de Rupel. De grijze Waaslandse variant kan redelijk goed van de *Terra Nigra* onderscheiden worden, doordat het oppervlak van het aardewerk niet of veel minder gepolijst is.¹⁵

Vondstnummer V028 is een klein fragment rood aardewerk dat afkomstig is van kruikwaar. Het zachte aanvoelen van de scherf doet denken aan zeepwaar. Dit

¹⁵ Van Enckevort en Driessen

aardewerk heeft een zeepachtig oppervlakte en bestaat uit een homogeen compact baksel.

Kustaardewerk

Twee contexten V039 (S30028) en V040 (S32018) bevatten fragmenten van kustaardewerk. Ze zijn lichtrood-beige van kleur en vrij zacht gebakken. Dit poreuze aardewerk valt onder de noemer kustaardewerk, een aardewerk dat gebruikt werd voor het drogen van zeezout en vervolgens met een zich aan de wand hechtende zoutklomp getransporteerd kon worden. Het werd in halfcilindrische omhulsels getransporteerd van de ontginningsgebieden (vnl. kustgebied) naar de binnenlandse nederzettingen. Na het transport werd het aardewerk gebroken om de zoutklomp vrij te maken. Dit type van aardewerk werd gedurende heel de IJzertijd en de Romeinse periode gebruikt waarbij het zout diende voor de bewaring van zuivelproducten en vlees.¹⁶

Middeleeuwen

Vondstnummer V022 werd in een gracht in werkput 51 aangetroffen. Het is een Middeleeuwse scherf afkomstig uit Raeren (BE) die begon in de 14^{de} eeuw en misschien zelf nog vroeger. Over de vroegste productie is weinig gekend. Het steengoed is een grijskleurig baksel op de breuk en heeft een bruine kleur aan de binnen- en buitenzijde. De buitenzijde is glimmend en dik geglazuurd met zoutglazuur. De kleur is hier donkerbruin tot grijsbruin.¹⁷

Vondstnummers V036 en V045 zijn twee scherven die sporen van loodglazuur vertonen. De glazuur is zwaar beschadigd en de scherven zijn te fragmentarisch om de typologie te bepalen. Geglazuurd roodbakkerd aardewerk komt voor tussen 1300 en 1900. Een gedetailleerdere datering is door het fragmentarische karakter niet mogelijk.

Nieuwste Tijd

V036 is een fragment van een bord vervaardigd in industrieel witgoed dat aangetroffen werd in de recente verstorings van werkput 44.

¹⁶ Van den Broeke 1996

¹⁷ Bartels, 1999

6.4.2. *Bot*

Het botmateriaal dat in Brecht ingezameld werd beperkt zich tot vijf contexten. In drie gevallen gaat het om botmateriaal dat aangetroffen werd in de urnen in de werkputten 29 en 31 en kunnen we aan de hand van de typologie van de urnen vermoeden dat het botmateriaal ook uit de ijzertijd dateert.

Echter de datering van het botmateriaal dat in de crematiekuilen werd aangetroffen blijft voorlopig onbepaald.

6.4.3. *Glas*

In spoor 44005 werd er één vondst geregistreerd (V035). Het gaat om een stuk industrieel, recent vervaardigd glas.

7. Conclusie

7.1. Inleiding

Het plangebied aan de Ringlaan in Brecht is gelegen ten oosten van de autosnelweg E19 en ten noordwesten van de huidige dorpskern van Brecht. Het onderzoeksgebied zal verkaveld worden en in gebruik genomen worden als bedrijventerrein. De geplande nieuwbouw vormt mogelijk een bedreiging voor de archeologie in de bodem en diende daarom onderzocht te worden naar de aanwezigheid van archeologische sporen of structuren. De omgeving van Brecht is gekend om zijn archeologische resten uit de metaaltijden en in de omgeving van het plangebied zijn reeds verschillende locaties gekend met vondsten daterende uit de prehistorie tot de Nieuwe Tijd. Verwacht werd dat binnen het plangebied ook sporen uit deze periodes aanwezig zijn.

Door middel van een proefsleuvenonderzoek is deze verwachting getoetst. Op basis van de resultaten kan Ruimte en Erfgoed een besluit nemen met betrekking tot een eventueel vervolgonderzoek.

Tijdens het veldonderzoek zijn binnen het plangebied verschillende sporen, vondsten en structuren aangetroffen die archeologisch van belang zijn.

7.2. Beantwoording onderzoeksvragen

- ***Zijn er al dan niet bekende archeologische waarden aanwezig en waar zijn deze gelokaliseerd?***

Tijdens het proefsleuvenonderzoek zijn in totaal 1998 sporen aangetroffen over de volledige oppervlakte van het plangebied. Het betreft recente verstoringen, natuurlijke sporen, ploegsporen maar vooral kuilen, greppels, grachten, grafcircels, vlakgraven, crematiekuilen, waterkuilen en een waterput. De ploegsporen, natuurlijke sporen en de recente greppels, kuilen en paalkuilen hebben een lage archeologische informatiewaarde. Maar verspreid over het plangebied zijn de andere sporen wel ouder en aldus van archeologisch belang. Enkel in de werkputten 44, 45 en 46 werden geen archeologisch relevante sporen aangetroffen.

Binnen het plangebied is er sprake van zowel een grafveld als een nederzetting en aldus kan het plangebied grofweg ingedeeld worden in 4 zones (Afbeelding 26).



Afbeelding 26: Opdeling van het plangebied in vier zones

-Zone I is gelegen in het westen van het terrein ter hoogte van de werkputten 1-15. In deze werkputten werden nederzettingssporen aangetroffen uit zowel de IJzertijd als de Romeinse periode. Het valt niet uit te sluiten dat ook middeleeuwse resten voorkomen. Binnen zone I werden meerdere gebouwplattegronden, greppels, grachten, een waterkuil en een waterput aangetroffen.

-Zone II situeert zich eveneens ten zuidwesten van de beek, tussen de proefsleuven 16 en 17 tot de grens van het plangebied in oosten.

Hier werden maar liefst 17 grafcircels, 4 tot 9 urnegraven maar ook greppels, grachten, kuilen, gebouwstructuren,... aangetroffen die in de ijzertijd en Romeinse periode gedateerd kunnen worden.

-Zone III ligt ten noordoosten van de beek. In deze zone is de sporendensiteit lager maar is er zeker geen sprake van een lagere archeologische waardering of informatiewaarde. Op dit hoger gelegen stuk terrein werden naast kuilen, greppels en grachten ook crematiegraven zonder urne en grafcircels aangetroffen

-Zone IV omvat een lager gelegen stuk terrein ter hoogte van de werkputten 44-46. In deze werkputten zijn enkel resten met een lage archeologische informatiewaarde aangetroffen. Het betreft natuurlijke sporen en recente verstoringen.

Op welke diepte bevinden zich deze waarden?

De onderzoeksvlakken in de zones I, III en IV zijn aangelegd in de top van de C-horizont. Zone II is grotendeels aangelegd in de top van de C-horizont maar werd eerst voorzichtig afgegraven tot op de grens tussen de Apb-horizont en de C-horizont. Het is namelijk op dit niveau dat er urnen werden aangetroffen.

▪ ***Wat is de aard, omvang en datering van de resten?***

Binnen het plangebied zijn net geen 2000 sporen geregistreerd (greppels, grachten, kuilen, paalkuilen, waterkuilen, waterput, crematiegraven, urnegraven, grafcircels,...) waarvan meer dan 75% een archeologische waarde bezit. De sporen liggen verspreid over het plangebied en op verschillende locaties zijn clusters aanwezig en structuren herkenbaar. De meeste vondsten dateren uit de ijzertijd en de Romeinse periode. Het vondstenmateriaal laat echter voorlopig niet toe om de sporen en vindplaatsen nauwkeuriger te omschrijven en te dateren.

Het merendeel van de sporen hebben onvoldoende informatie opgeleverd om ze te kunnen dateren maar vermoedelijk kunnen deze eveneens in de ijzertijd en Romeinse periode gedateerd worden. De gelijkenis met de reeds gedateerde sporen is hiervan een eerste aanwijzing. Verder valt niet uit te sluiten dat er mogelijk sporen uit een vroegere periode (Bronstijd) en uit de Middeleeuwen aanwezig zijn.

▪ ***In hoeverre worden eventuele archeologische resten bedreigd door de voorgenomen bodemingreep?***

Iedere vorm van verstoring binnen het plangebied gaat een destructieve invloed hebben op het aanwezige archeologische erfgoed, ongeacht of het hier om graafwerkzaamheden, dan wel om compactie van gebouwen of het inwortelen van struiken en bomen betreft.

8. Aanbevelingen

Op basis van de onderzoeksresultaten van het proefsleuvenonderzoek wordt voor nagenoeg het volledige plangebied, uitgezonderd ter plaatse van de werkputten 44, 45 en 46, een vervolgonderzoek in de vorm van een vlakdekkende opgraving geadviseerd. Dit komt overeen met een oppervlakte van circa 7,85 ha (bijlage 6).

De aanwezigheid van nederzettingssporen en sporen van begraving uit de ijzertijd en Romeinse periode binnen één en hetzelfde plangebied is weinig voorkomend. De wetenschappelijk bijdrage aan de kennis van nederzettingsterreinen en grafvelden uit deze perioden is dan ook erg groot. Vooral de relatie tussen nederzettingen en grafvelden vormen vandaag de dag nog een hiaat in de wetenschappelijke kennis.

Bij de uitvoering van een vervolgonderzoek adviseren we om op te graven volgens het principe van een dambordpatroon. Niet alleen kunnen daardoor delen van het plangebied worden afgewerkt in functie van de toekomstige werkzaamheden, ook kan also de termijn dat een werkput open ligt worden ingekort. Binnen het plangebied is verstuiwing een factor die zeker niet onderschat mag worden. Plaatselijk is de bodem slechts zwak siltig waardoor sporen bij droog weer reeds binnen één dag vervagen. De afmetingen van de werkputten binnen dit dambordpatroon dienen dan ook zo beperkt mogelijk te blijven zodat deze op korte termijn kan worden afgewerkt. Niet alleen door verstuiwing vervagen de aanwezige sporen, maar de sporen op zich zijn vaak vaag. De nodige kennis van grafcontexten en sporen uit de IJzertijd tot de met de Romeinse Periode is dan ook eerder een vereiste dan een advies.

Ter hoogte van de werkputten 30, 31, 34 en 35 (bijlage 6, groene zone, = 5.886 m²) wordt een vervolgonderzoek in twee onderzoeksvlakken geadviseerd. Ter plaatse van deze werkputten zijn urnen met crematieresten aangetroffen in de Apb-horizont. De aanleg van één onderzoeksvlak in de C-horizont zou een nefaste en destructieve invloed hebben op de aanwezige urnen. Het eerst vlak dient dan ook aanlegd te worden in de top van de Apb-horizont. Pas na opgraven van alle urnen kan het onderzoeksvlak verdiept worden tot in de top van de C-horizont.

Bovenstaand advies is slechts een selectieadvies en dient louter ter advisering van het bevoegd gezag: Ruimte en Erfgoed. Het definitieve besluit met betrekking tot het vervolgondezoek, zal op basis van het uitgebrachte advies genomen worden door het bevoegd gezag. Daarom wordt geadviseerd om inzake het besluit contact op te nemen met Ruimte en Erfgoed, afdeling Antwerpen.

9. Bibliografie

Bronnen

Verbeek C., Delaruelle S. en Bungeneers J., 2004: *Verloren Voorwerpen: Archeologische onderzoek op het HSL-Traject in de provincie Antwerpen*, Antwerpen.

M. Bartels, 1999: *Steden in Scherven 1. Vondsten uit beerputten in Deventer, Dordrecht, Nijmegen en Tiel (1250-1900)*, Amersfoort.

Bourgeois J., Bourgeois I. *et al.* 2011: Een bronstijdgrafheuvel in Brecht (prov. Antwerpen, België): veldprospecties 2010. In: *Lunula Archaeologia Protobistorica XIX*, Brussel.

De Mulder G., Jacobs B. *et al.*, 2010: Een urnenveld uit de vroege IJzertijd en een nederzetting uit de late ijzertijd-vroeg-Romeinse periode te Wijnegem/Blikstraat (provincie Antwerpen, België). In: *Lunula Archaeologia Protobistorica XVIII*, Brussel.

Bogemans F., 2005: *Toelichting bij de Quartairgeologische kaart 2-8, Meerle – Turnhout*, Leuven.

De Groote K., 2008: Middeleeuws aardewerk in Vlaanderen. Techniek, typologie, chronologie en evolutie van het gebruiksgoed in de regio Oudenaarde in de volle en late middeleeuwen (10de-16^{de} eeuw). *Relicta Monografieën I. Archeologie, Monumenten- en Landschapsonderzoek in Vlaanderen*. Brussel.

Fokkens H. en Roymans N., 1991: Nederzettingen uit de bronstijd en de vroege IJzertijd in de lage landen. *Nederlandse Archeologische Rapporten 13*. Amersfoort.

Hiddink H., 2010: *Romeins aardewerk van de Zuid-Nederlands zandgronden: Materialen en Methoden*, deel 2, Amsterdam.

Koot C.W. en Berkvens R. 2004: *Bredase akkers eeuwenoud: 4000jaar bewoningsgeschiedenis op de rand van zand en klei*, Rapportage Archeologische Monumentenzorg 102, Breda.

Orton C. , Tyers P. en Vince P., 1993: *Pottery in Archaeology*. Cambridge.

Van den Broeke, P., 1996. Oss-Ussen: handgemaakt aardewerk. In: van der Sanden W; en van den Broeke P., *Getekend zand: tien jaar archeologisch onderzoek in Oss-Ussen*, Waarle.

Van den Broeke, P., 1996. De dateringsmiddelen voor de IJzertijd an Zuid-Nederland. In: van der Sanden W; en van den Broeke P., *Getekend zand: tien jaar archeologisch onderzoek in Oss-Ussen*, Waarle.

E. Van Ranst & C. Sys, 2000: *Eenduidige legende voor de digitale Bodemkaart van Vlaanderen*, Gent.

Willems S. 2005: Roman Pottery in the Tongeren reference collection: mortaria and coarse wares, *VIOE –Rapporten 01*, Brussel.

Websites (geraadpleegd juni 2011)

<http://www.agiv.be/gis/diensten/geo-vlaanderen/> (geraadpleegd voor bodemkundige kaart)

www.cai.be

<http://www.ngi.be>

<http://inventaris.vioe.be/dibe/relict/12843>

10. CD-ROM

Bijgevoegd bevindt zich een CD-rom met de volgende gegevens:

- Foto's geordend per werkput
- De digitale versie van dit rapport
- Fotolijst, sporenlijst, velddagboek, hoogtematen.

BIJLAGEN

Bijlage 1

AZ Ringlaan te Brecht

Allesporenkaart

Kadastrale grenzen / toekomstige bebouwing

Begrenzing plangebied

C-horizont

- Spoor, mogelijk ijzertijd
- Spoor, ijzertijd
- Spoor, late ijzertijd
- Spoor, Romeins
- Spoor, 15-19de eeuw
- Spoor, late middeleeuwen of ouder
- Spoor, natuurlijk
- Spoor, mogelijk natuurlijk
- Spoor, recent
- Spoor, mogelijk recent
- Spoor, datering onbekend

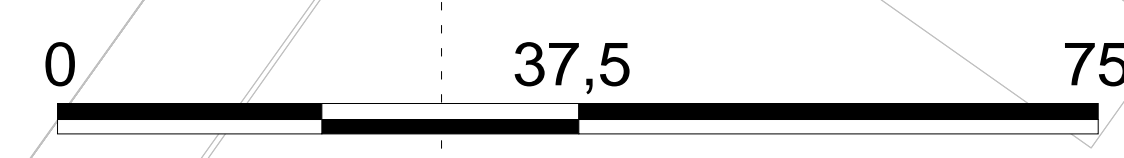
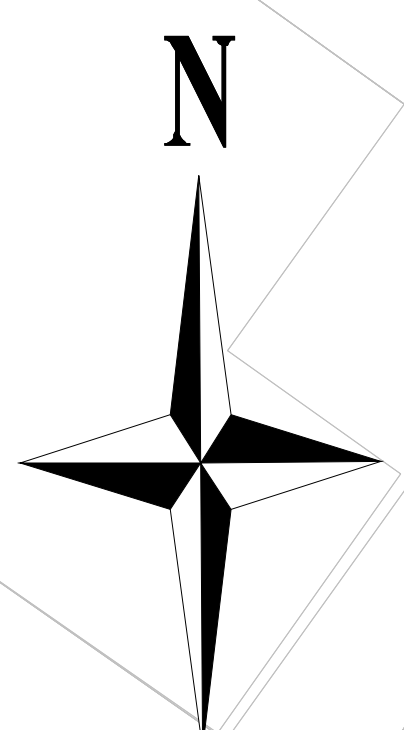

AZ Ringlaan te Brecht

- Kadastrale grenzen / toekomstige bebouwing
- Begrenzing plangebied
- Hoogtematen t.o.v. TAW

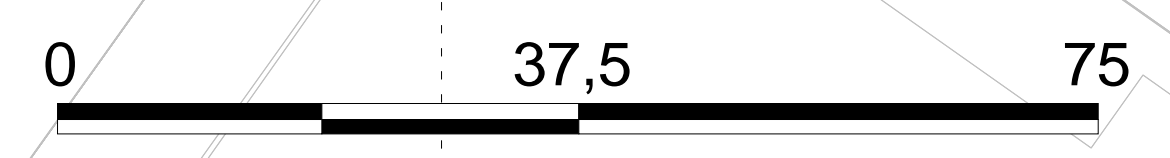
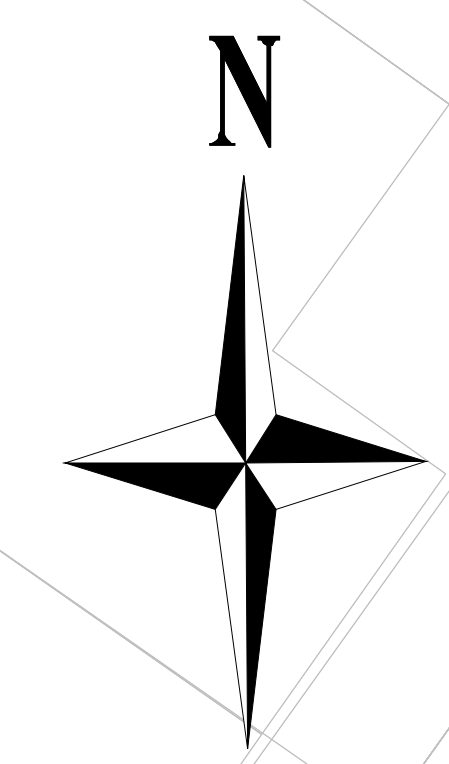

Bijlage 2

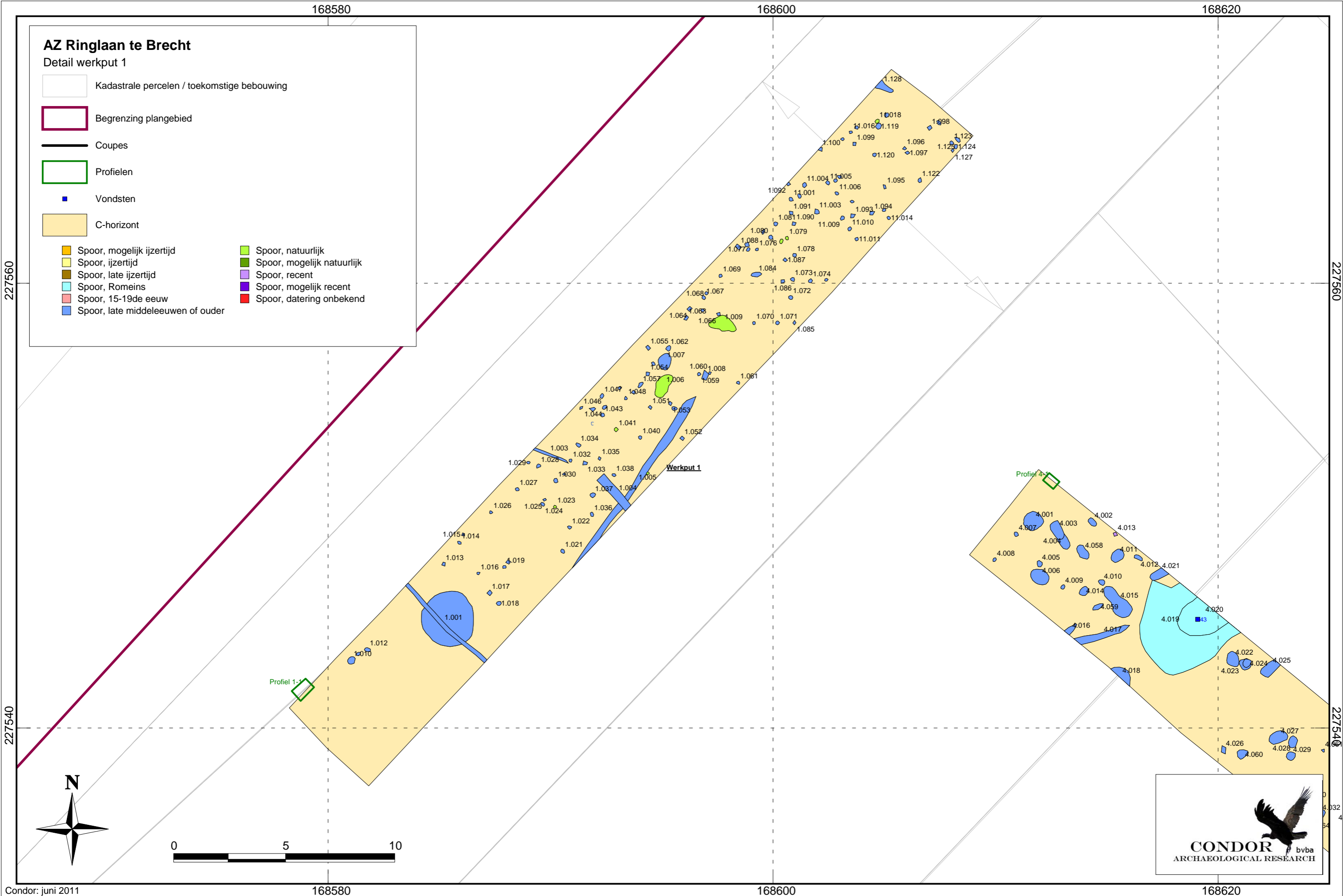

168580

168590

168600

168610

168620

227520

227520

227510

















227510

227500

227500

AZ Ringlaan te Brecht

Detail werkput 2

-  Kadastrale percelen / toekomstige bebouwing
-  Begrenzing plangebied
-  Coupes
-  Profielen
-  Vondsten
-  C-horizont
-  Spoor, mogelijk ijzertijd
-  Spoor, ijzertijd
-  Spoor, late ijzertijd
-  Spoor, Romeins
-  Spoor, 15-19de eeuw
-  Spoor, late middeleeuwen of ouder
-  Spoor, natuurlijk
-  Spoor, mogelijk natuurlijk
-  Spoor, recent
-  Spoor, mogelijk recent
-  Spoor, datering onbekend

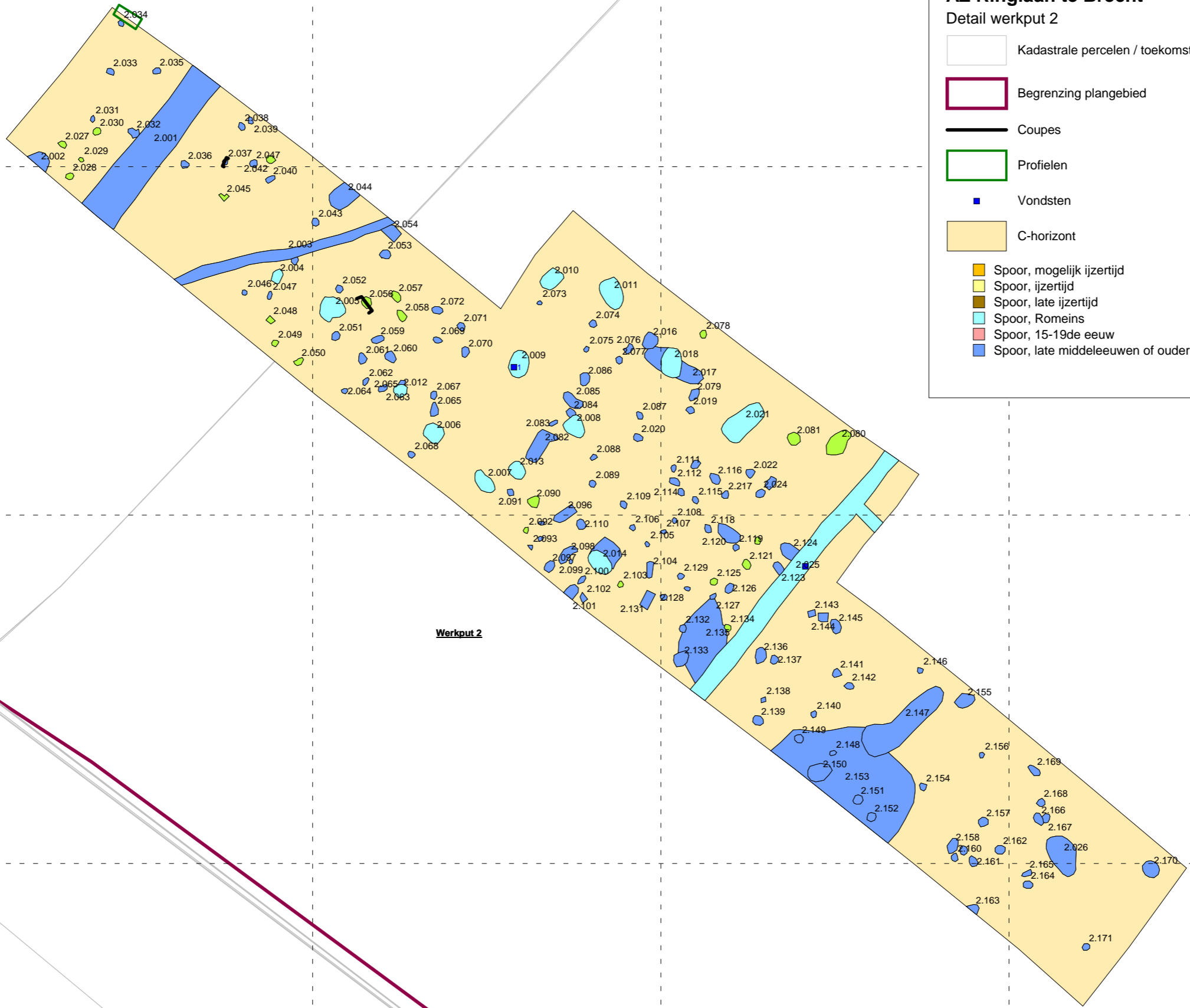



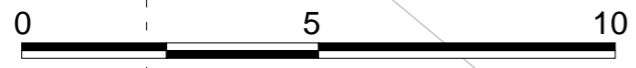
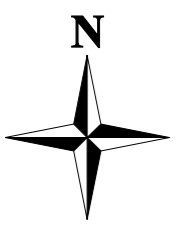

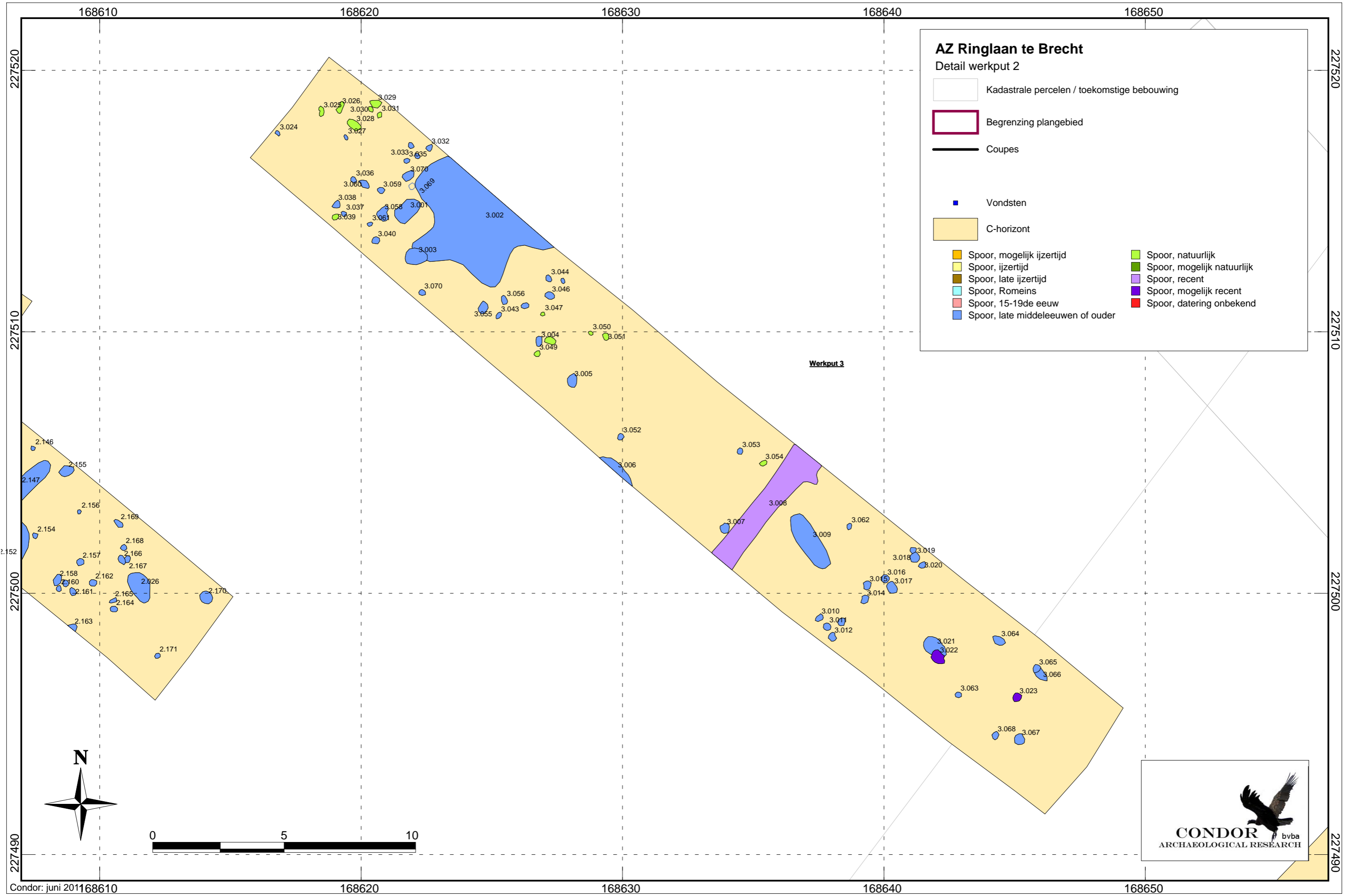











Werkput 2





AZ Ringlaan te Brecht

Detail werkput 2

-  Kadastrale percelen / toekomstige bebouwing
-  Begrenzing plangebied
-  Coupes
-  Vondsten
-  C-horizont
-  Spoor, mogelijk ijzertijd
-  Spoor, ijzertijd
-  Spoor, late ijzertijd
-  Spoor, Romeins
-  Spoor, 15-19de eeuw
-  Spoor, late middeleeuwen of ouder
-  Spoor, natuurlijk
-  Spoor, mogelijk natuurlijk
-  Spoor, recent
-  Spoor, mogelijk recent
-  Spoor, datering onbekend



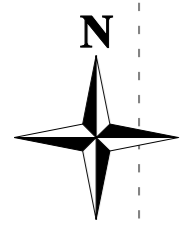

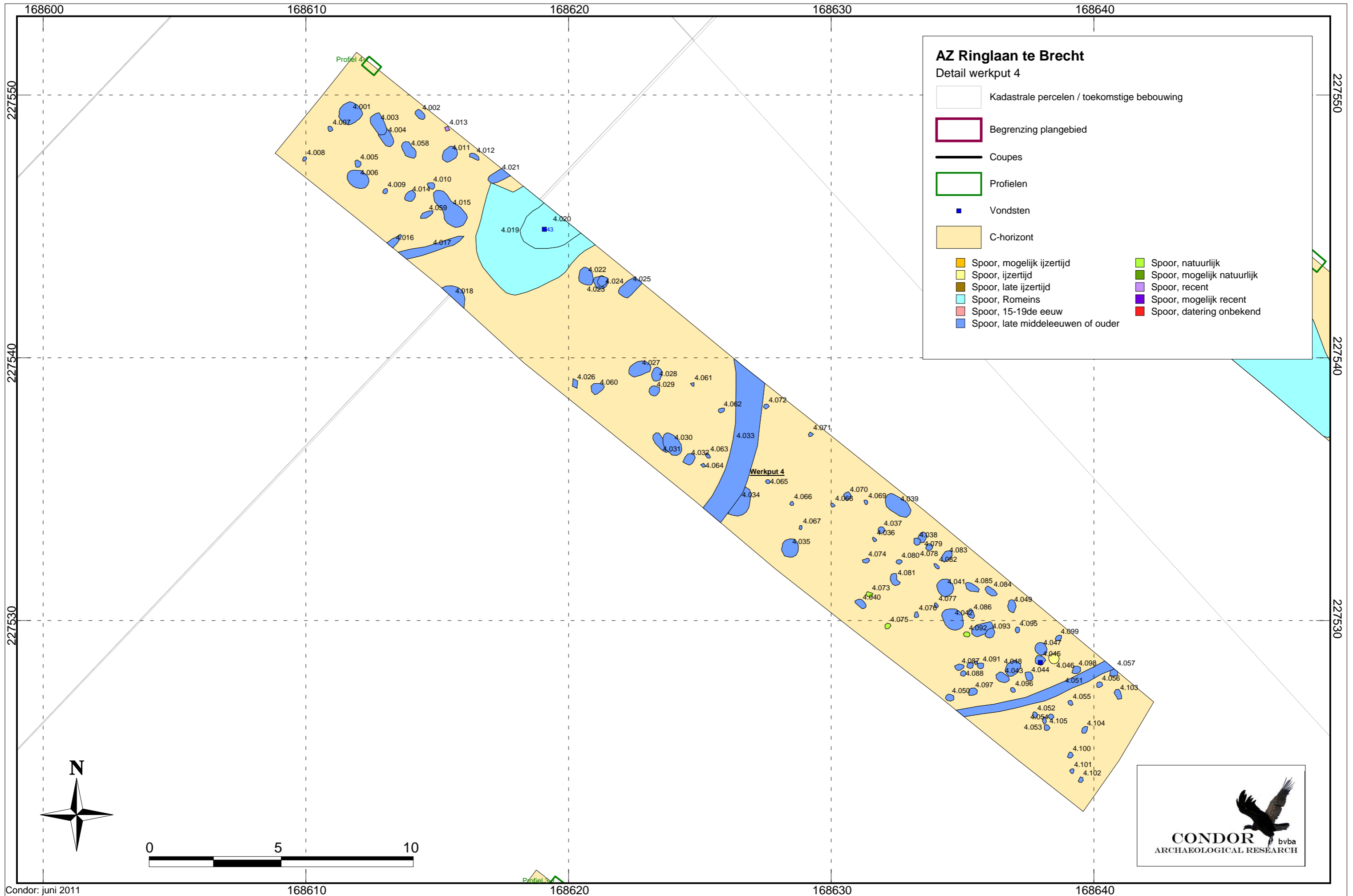











Werkput 3





AZ Ringlaan te Brecht

Detail werkput 4

-  Kadastrale percelen / toekomstige bebouwing
-  Begrenzing plangebied
-  Coupes
-  Profielen
-  Vondsten
-  C-horizont
-  Spoor, mogelijk ijzertijd
-  Spoor, ijzertijd
-  Spoor, late ijzertijd
-  Spoor, Romeins
-  Spoor, 15-19de eeuw
-  Spoor, late middeleeuwen of ouder
-  Spoor, natuurlijk
-  Spoor, mogelijk natuurlijk
-  Spoor, recent
-  Spoor, mogelijk recent
-  Spoor, datering onbekend



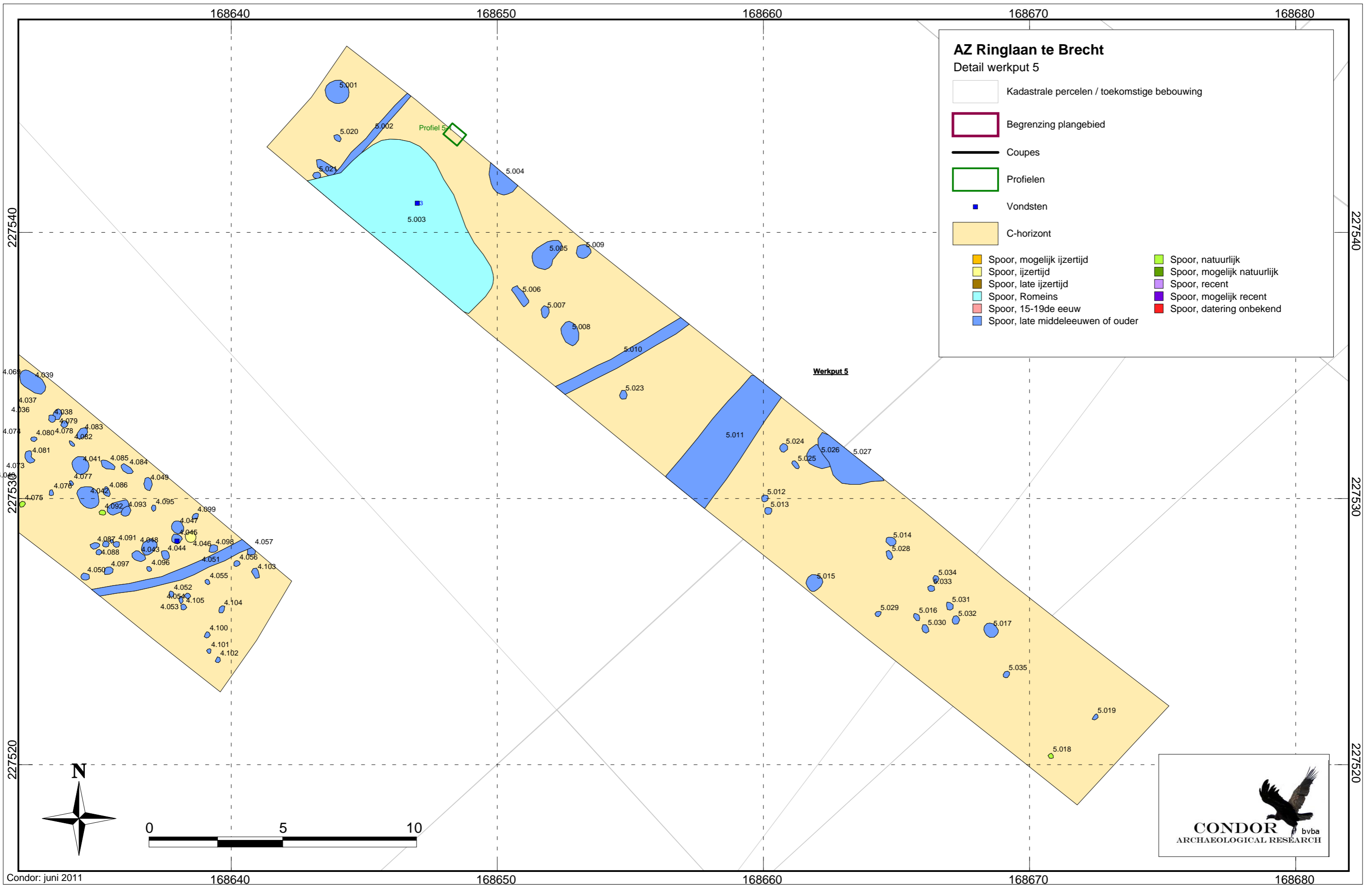

AZ Ringlaan te Brecht

Detail werkput 5

- Kadastrale percelen / toekomstige bebouwing
- Begrenzing plangebied
- Coupes
- Profielen
- Vondsten
- C-horizont
- Spoor, mogelijk ijzertijd
- Spoor, ijzertijd
- Spoor, late ijzertijd
- Spoor, Romeins
- Spoor, 15-19de eeuw
- Spoor, late middeleeuwen of ouder
- Spoor, natuurlijk
- Spoor, mogelijk natuurlijk
- Spoor, recent
- Spoor, mogelijk recent
- Spoor, datering onbekend



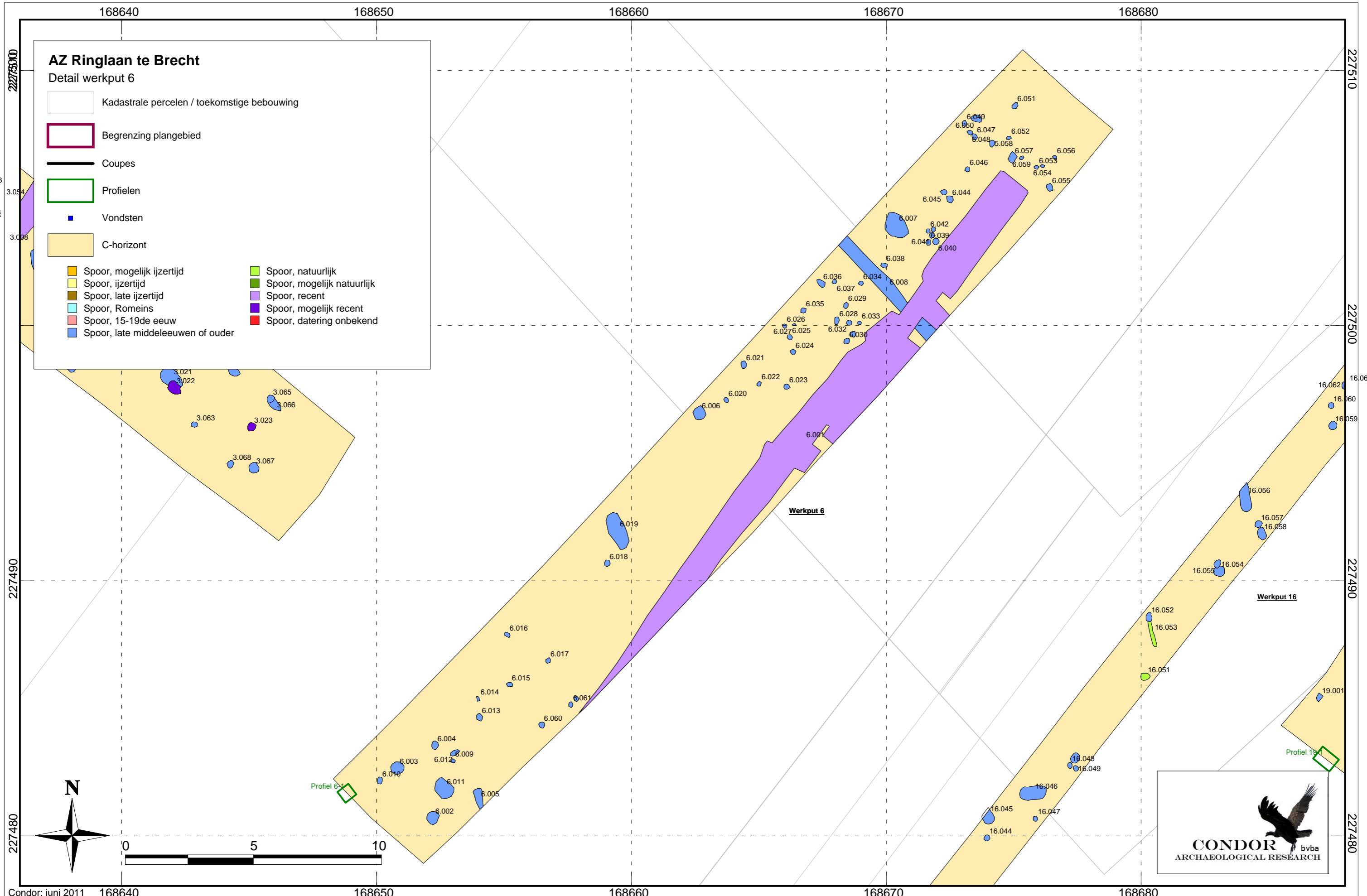

AZ Ringlaan te Brecht

Detail werkput 6

- Kadastrale percelen / toekomstige bebouwing
 - Begrenzing plangebied
 - Coupes
 - Profielen
 - Vondsten
 - C-horizont
- | | |
|---|---|
| Spoor, mogelijk ijzertijd | Spoor, natuurlijk |
| Spoor, ijzertijd | Spoor, mogelijk natuurlijk |
| Spoor, late ijzertijd | Spoor, recent |
| Spoor, Romeins | Spoor, mogelijk recent |
| Spoor, 15-19de eeuw | Spoor, datering onbekend |
| Spoor, late middeleeuwen of ouder | |

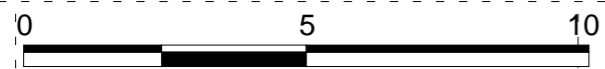
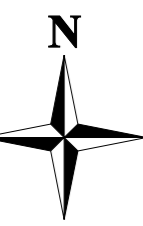

Condor: juni 2011 168640 168650 168660 168670 168680

16.041
16.040 16.042
16.038 16.043

it 3

227510
227500
227490
227480

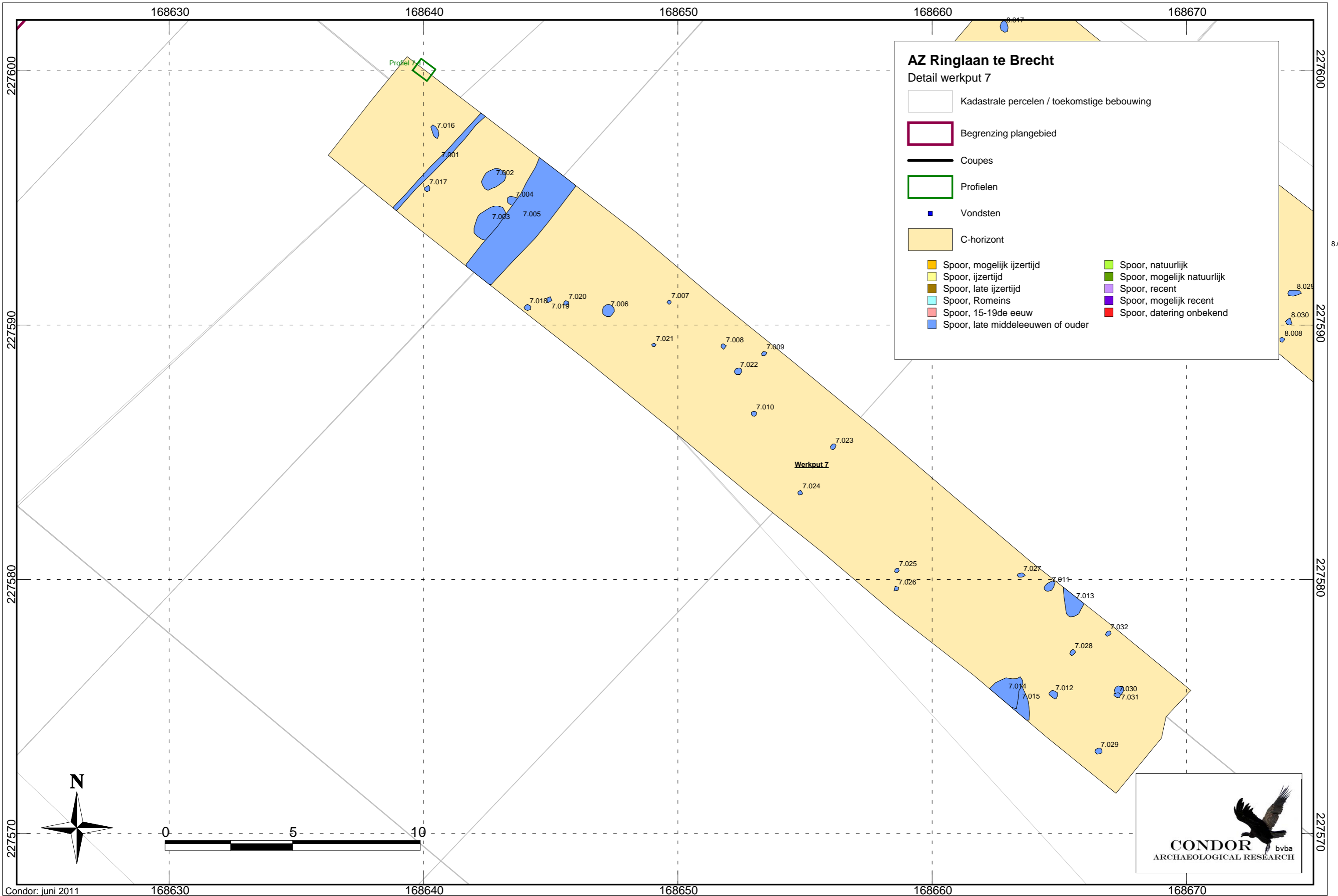

AZ Ringlaan te Brecht

Detail werkput 7

- Kadastrale percelen / toekomstige bebouwing
- Begrenzing plangebied
- Coupes
- Profielen
- Vondsten
- C-horizont
- Spoor, mogelijk ijzertijd
- Spoor, ijzertijd
- Spoor, late ijzertijd
- Spoor, Romeins
- Spoor, 15-19de eeuw
- Spoor, late middeleeuwen of ouder
- Spoor, natuurlijk
- Spoor, mogelijk natuurlijk
- Spoor, recent
- Spoor, mogelijk recent
- Spoor, datering onbekend



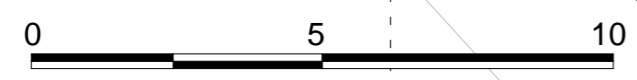
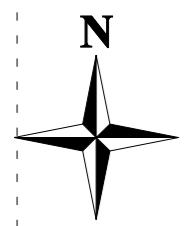
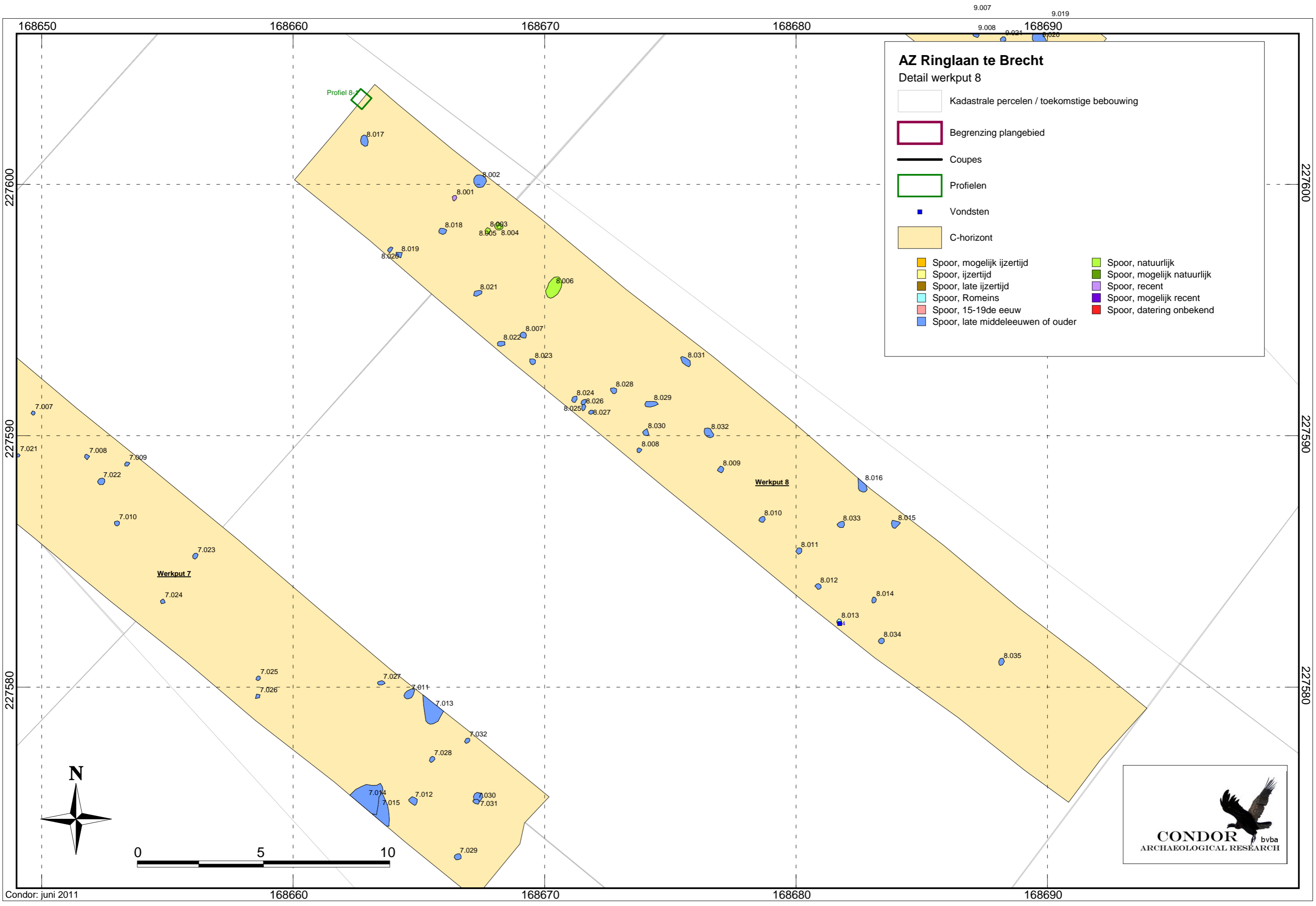

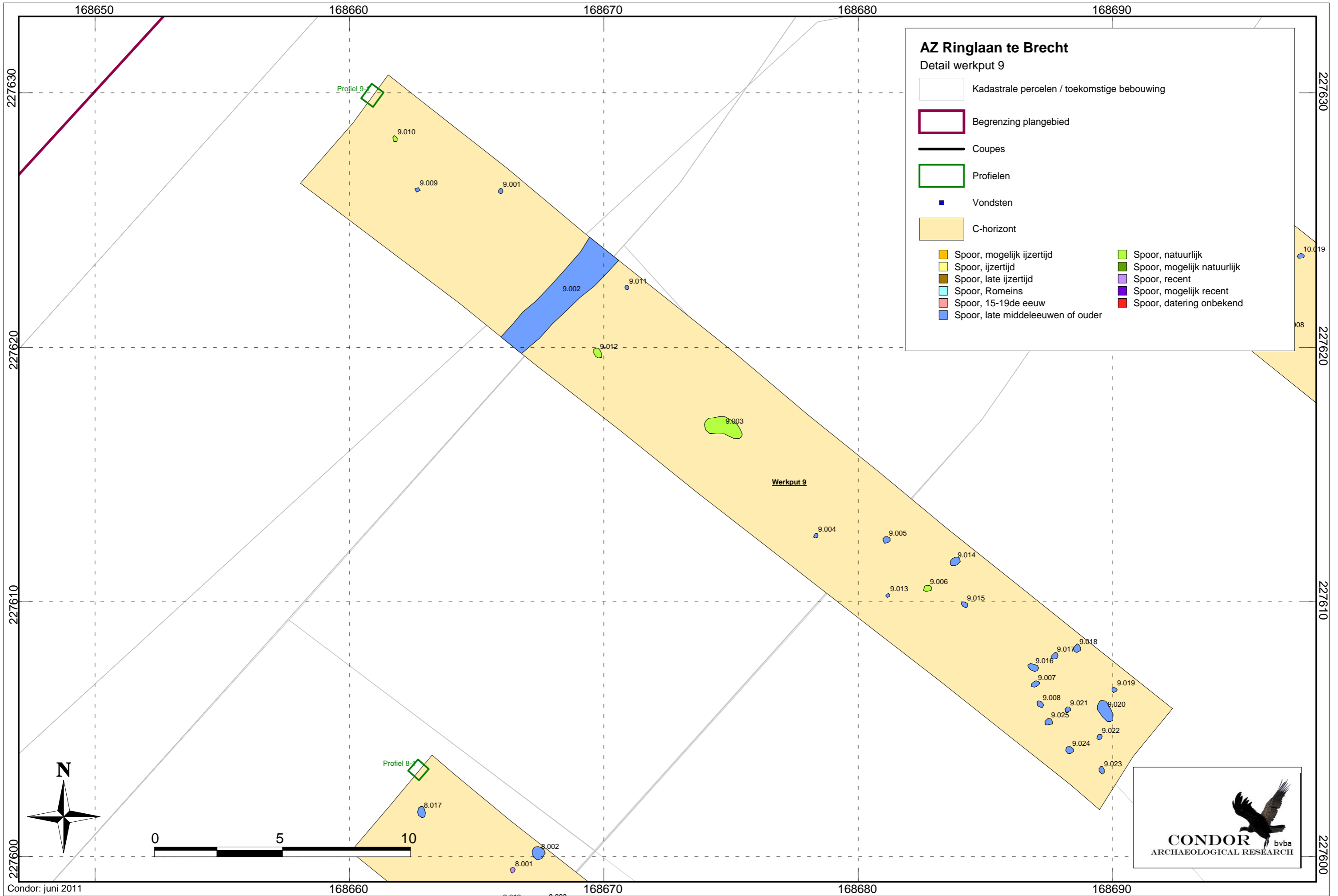

















AZ Ringlaan te Brecht

Detail werkput 9

-  Kadastrale percelen / toekomstige bebouwing
-  Begrenzing plangebied
-  Coupes
-  Profielen
-  Vondsten
-  C-horizont
-  Spoor, mogelijk ijzertijd
-  Spoor, ijzertijd
-  Spoor, late ijzertijd
-  Spoor, Romeins
-  Spoor, 15-19de eeuw
-  Spoor, late middeleeuwen of ouder
-  Spoor, natuurlijk
-  Spoor, mogelijk natuurlijk
-  Spoor, recent
-  Spoor, mogelijk recent
-  Spoor, datering onbekend



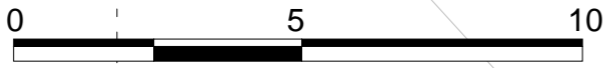
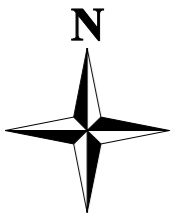
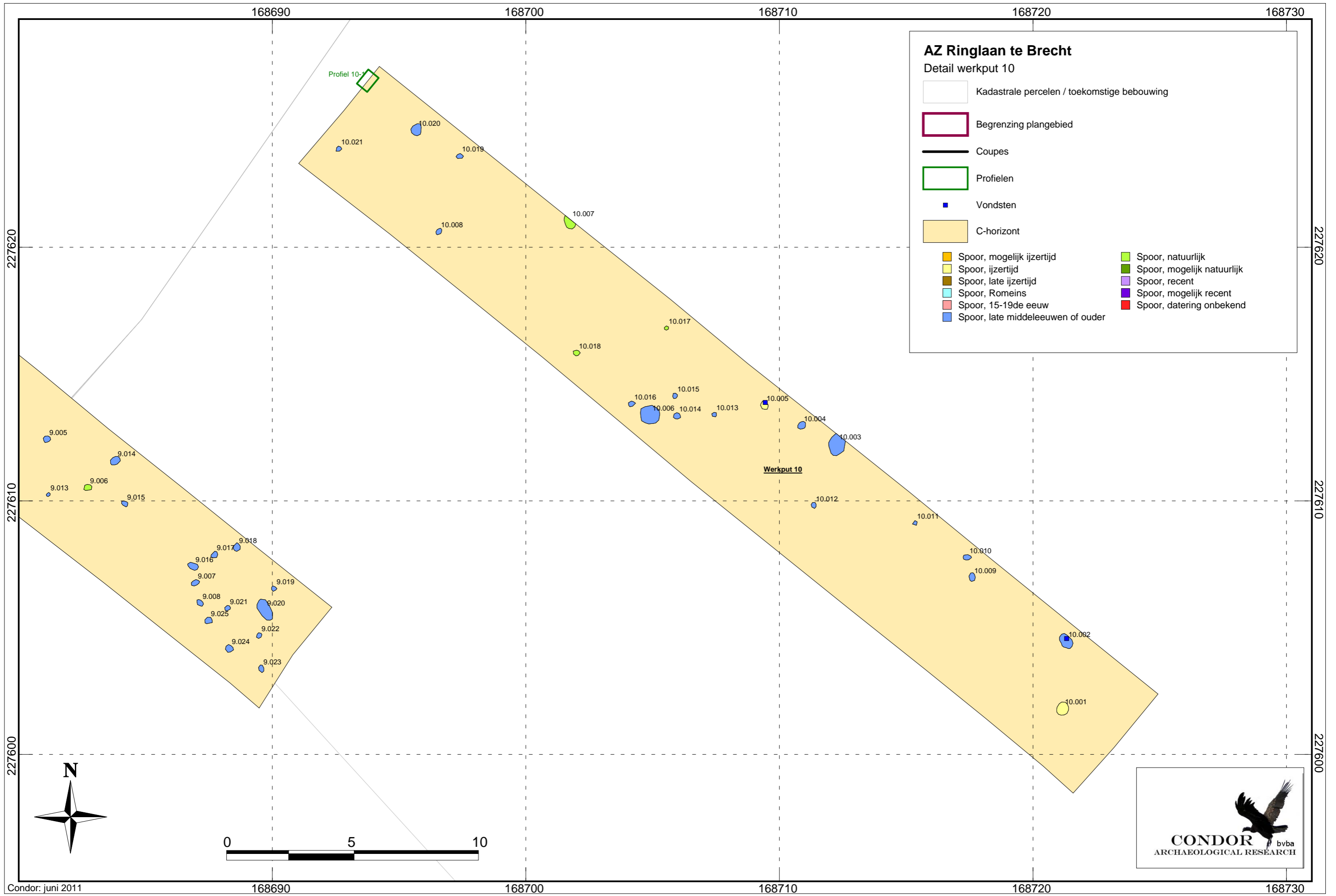

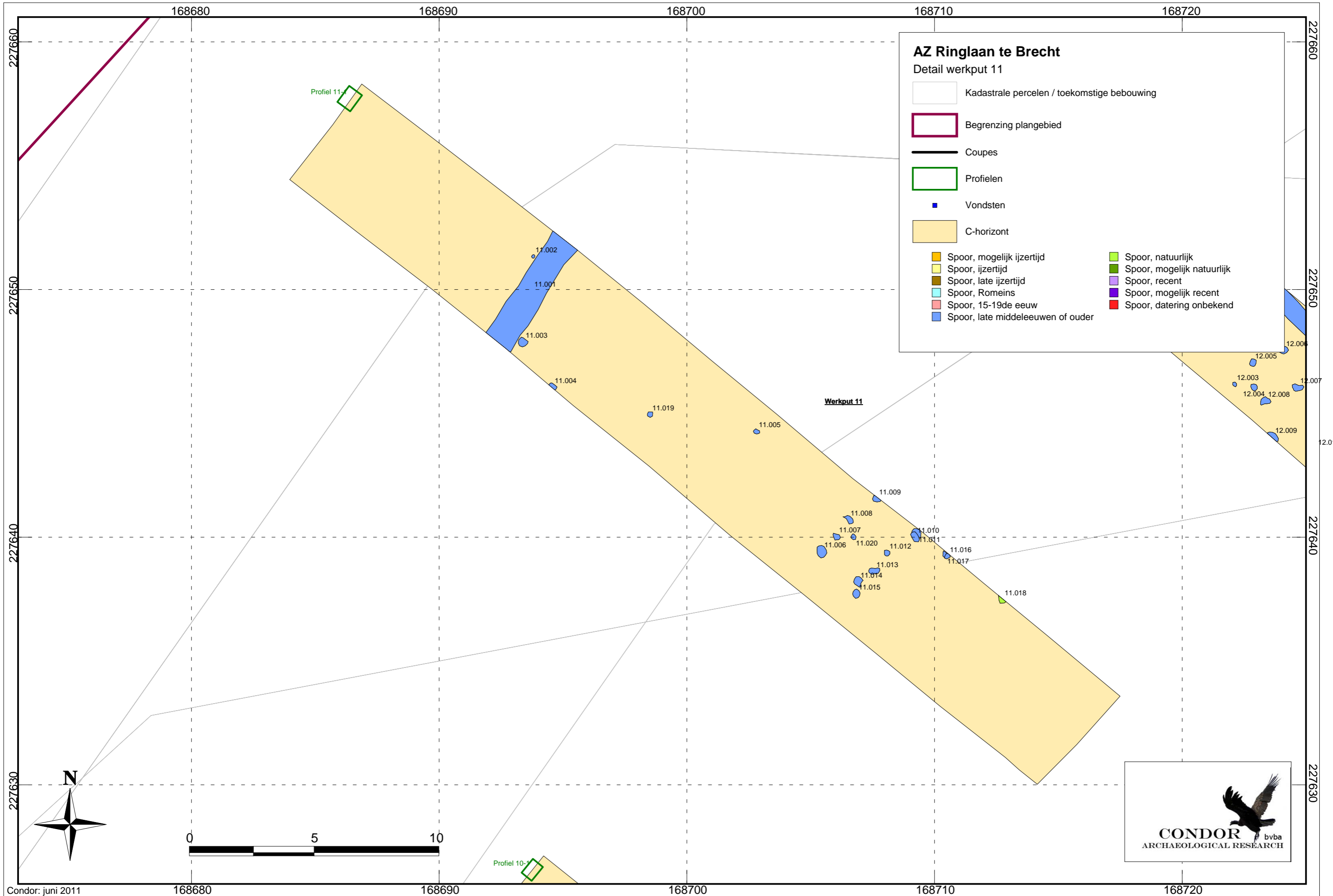

AZ Ringlaan te Brecht

Detail werkput 11

- Kadastrale percelen / toekomstige bebouwing
- Begrenzing plangebied
- Coupes
- Profielen
- Vondsten
- C-horizont
- Spoor, mogelijk ijzertijd
- Spoor, ijzertijd
- Spoor, late ijzertijd
- Spoor, Romeins
- Spoor, 15-19de eeuw
- Spoor, late middeleeuwen of ouder
- Spoor, natuurlijk
- Spoor, mogelijk natuurlijk
- Spoor, recent
- Spoor, mogelijk recent
- Spoor, datering onbekend

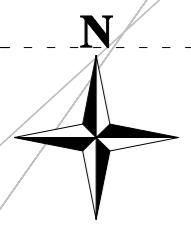

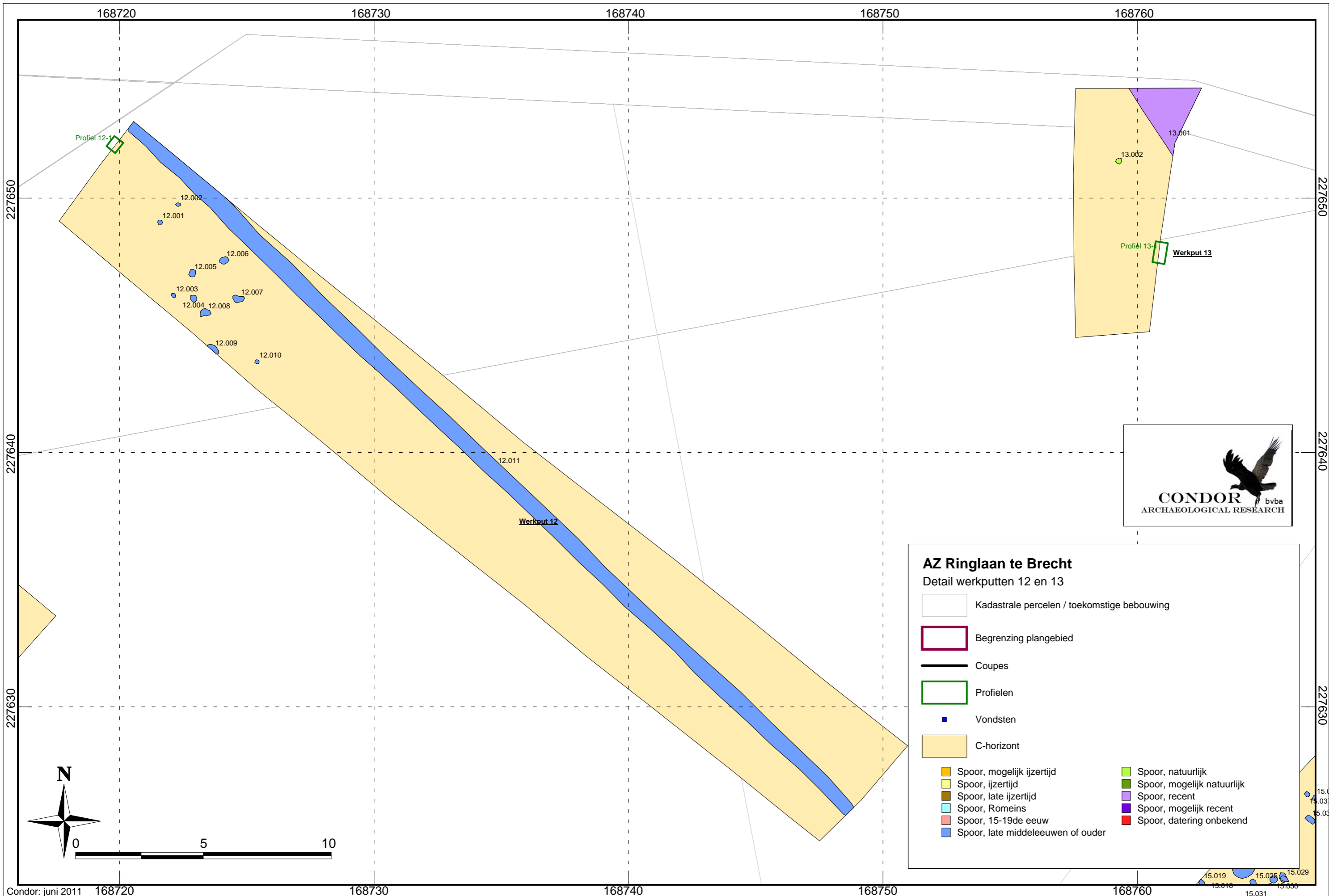

AZ Ringlaan te Brecht

Detail werkputten 12 en 13



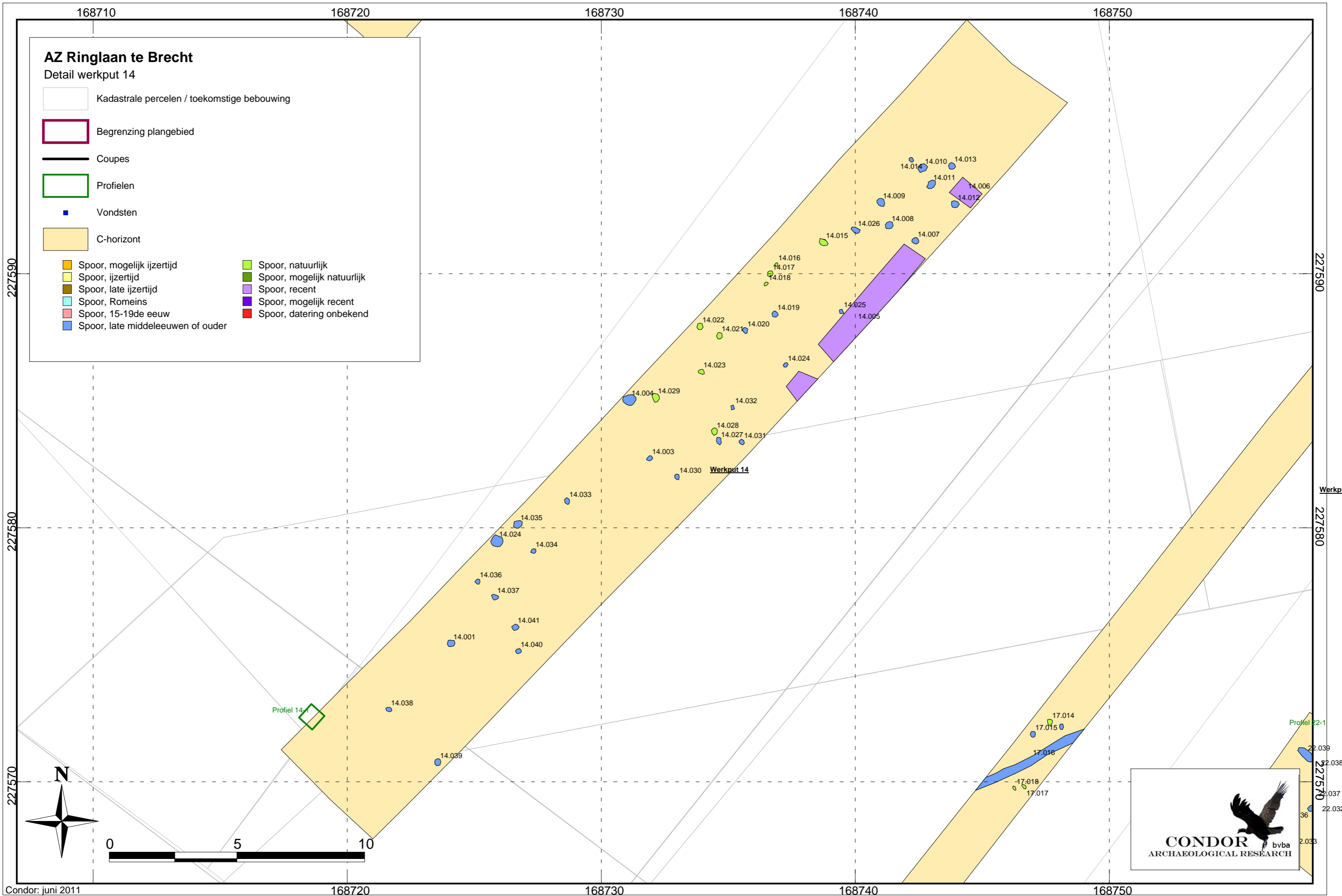

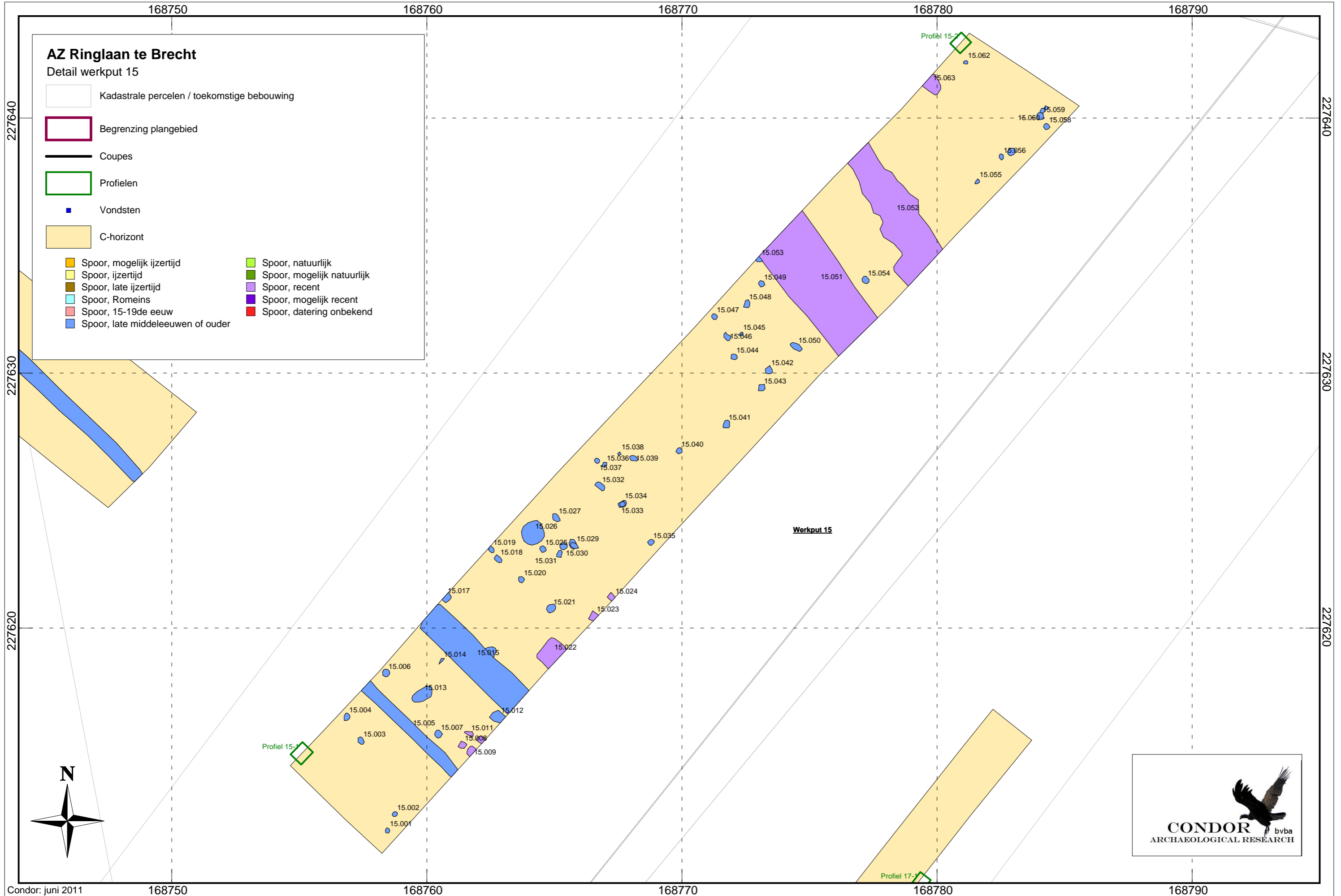











- Kadastrale percelen / toekomstige bebouwing
- Begrenzing plangebied
- Coupes
- Profielen
- Vondsten
- C-horizont
- Spoor, mogelijk ijzertijd
- Spoor, ijzertijd
- Spoor, late ijzertijd
- Spoor, Romeins
- Spoor, 15-19de eeuw
- Spoor, late middeleeuwen of ouder
- Spoor, natuurlijk
- Spoor, mogelijk natuurlijk
- Spoor, recent
- Spoor, mogelijk recent
- Spoor, datering onbekend





AZ Ringlaan te Brecht





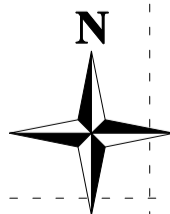
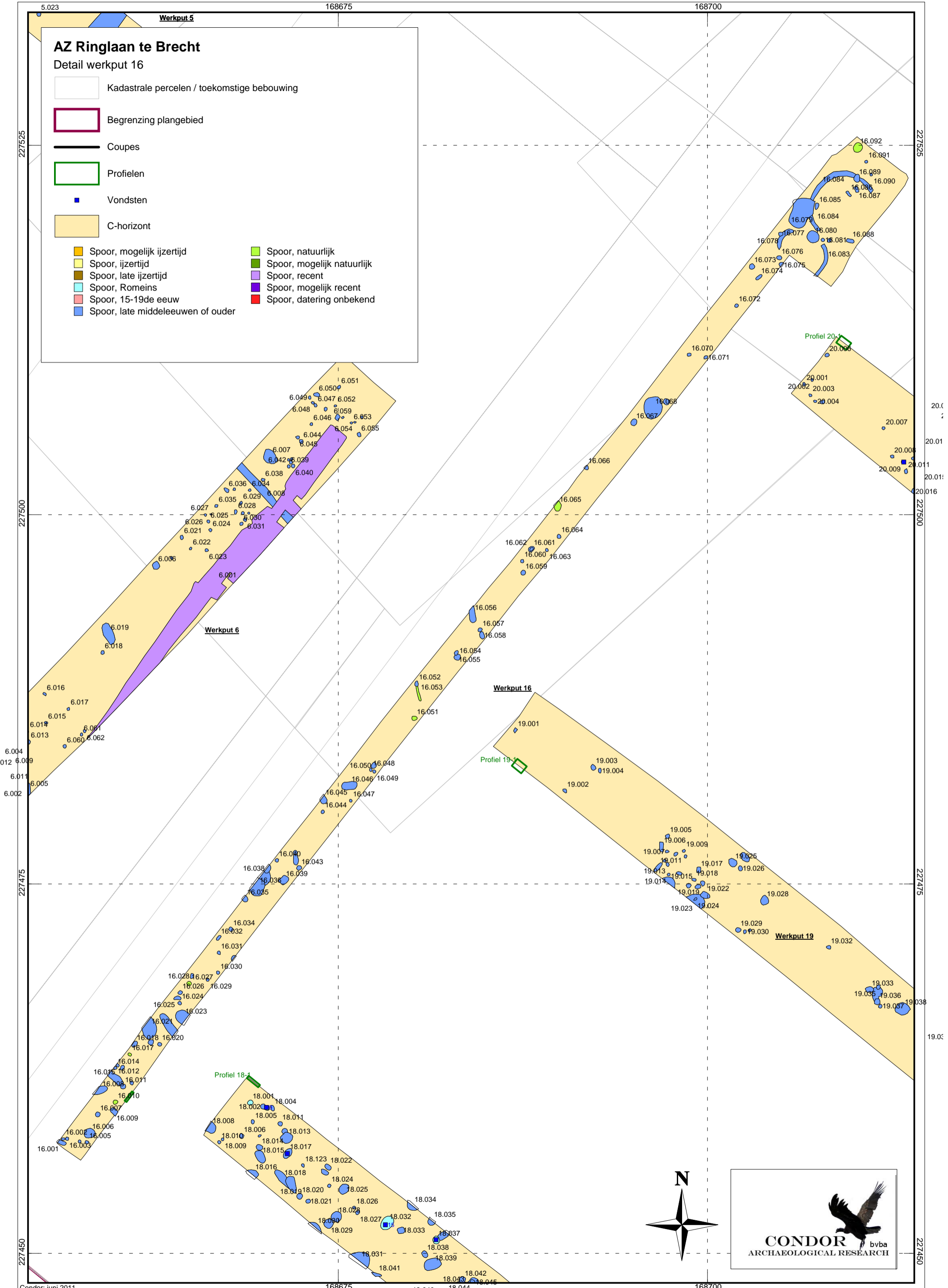











Detail werkput 16

-  Kadastrale percelen / toekomstige bebouwing
 -  Begrenzing plangebied
 -  Coupes
 -  Profielen
 -  Vondsten
 -  C-horizont
- | | |
|---|--|
|  Spoor, mogelijk ijzertijd |  Spoor, natuurlijk |
|  Spoor, ijzertijd |  Spoor, mogelijk natuurlijk |
|  Spoor, late ijzertijd |  Spoor, recent |
|  Spoor, Romeins |  Spoor, mogelijk recent |
|  Spoor, 15-19de eeuw |  Spoor, datering onbekend |
|  Spoor, late middeleeuwen of ouder | |



AZ Ringlaan te Brecht

Detail werkput 17

-  Kadastrale percelen / toekomstige bebouwing
 -  Begrenzing plangebied
 -  Coupes
 -  Profielen
 -  Vondsten
 -  C-horizont
- | | |
|---|--|
|  Spoor, mogelijk ijzertijd |  Spoor, natuurlijk |
|  Spoor, ijzertijd |  Spoor, mogelijk natuurlijk |
|  Spoor, late ijzertijd |  Spoor, recent |
|  Spoor, Romeins |  Spoor, mogelijk recent |
|  Spoor, 15-19de eeuw |  Spoor, datering onbekend |
|  Spoor, late middeleeuwen of ouder | |

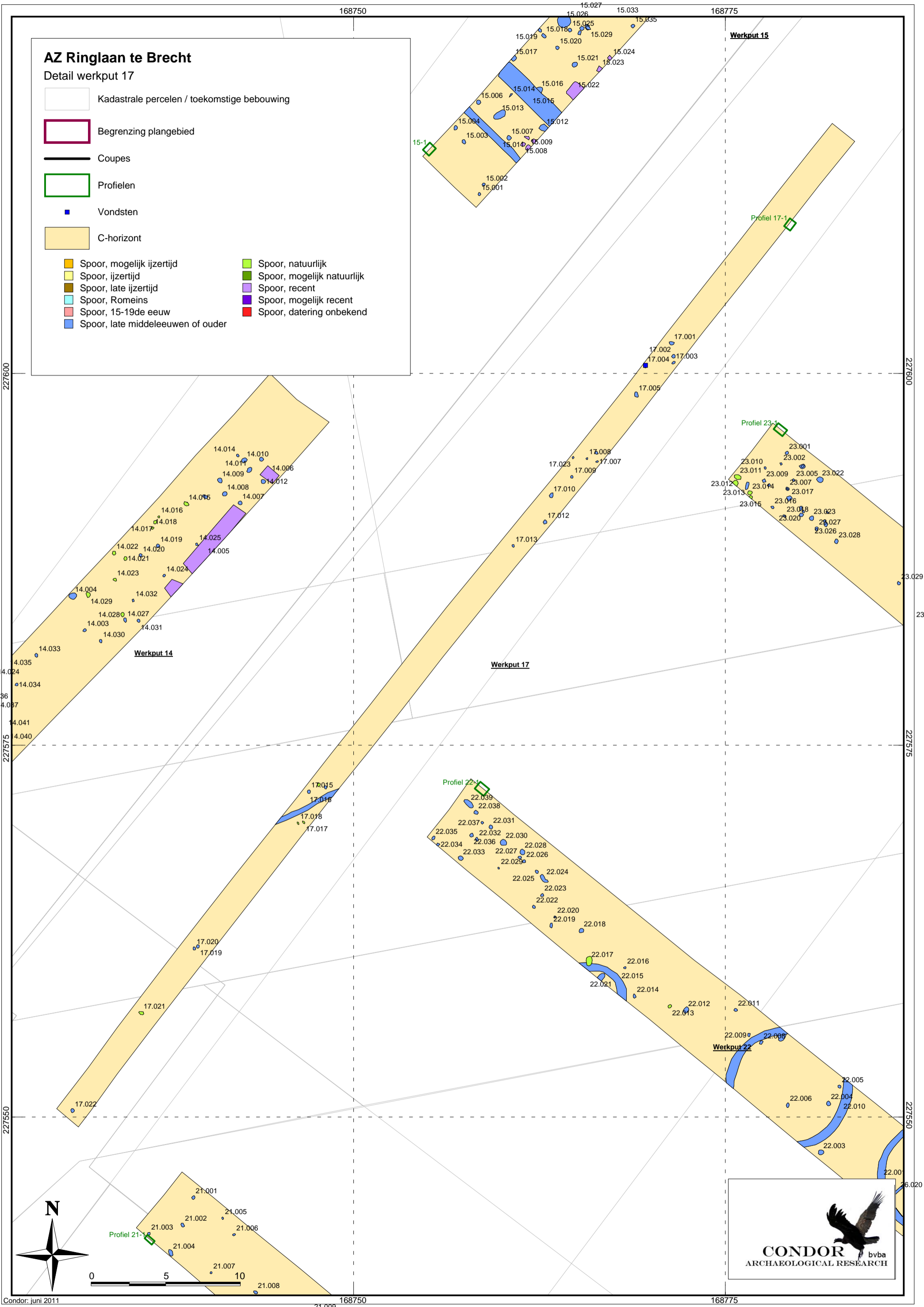

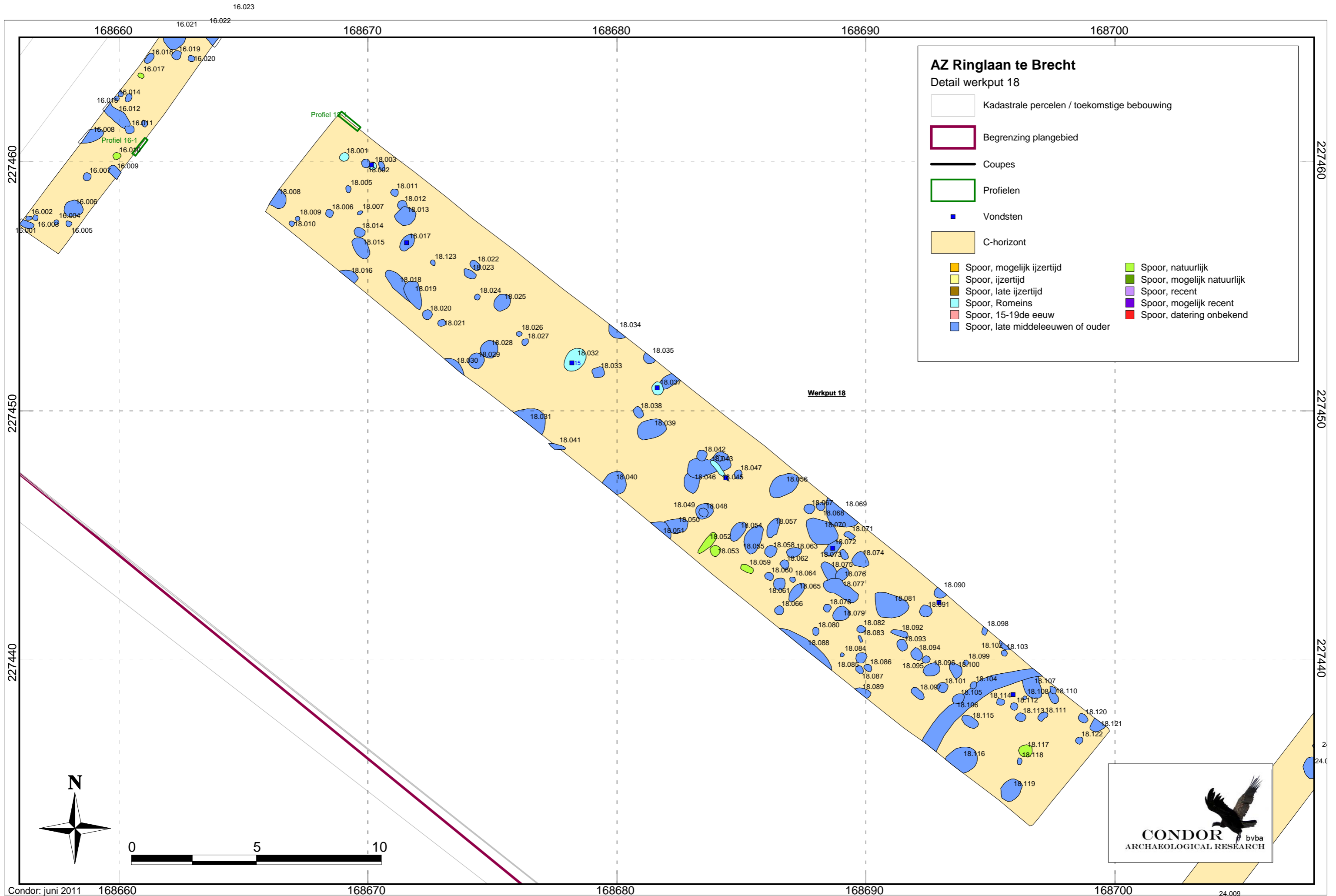

AZ Ringlaan te Brecht

Detail werkput 18

- Kadastrale percelen / toekomstige bebouwing
- Begrenzing plangebied
- Coupes
- Profielen
- Vondsten
- C-horizont
- Spoor, mogelijk ijzertijd
- Spoor, ijzertijd
- Spoor, late ijzertijd
- Spoor, Romeins
- Spoor, 15-19de eeuw
- Spoor, late middeleeuwen of ouder
- Spoor, natuurlijk
- Spoor, mogelijk natuurlijk
- Spoor, recent
- Spoor, mogelijk recent
- Spoor, datering onbekend

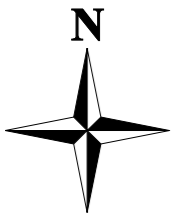

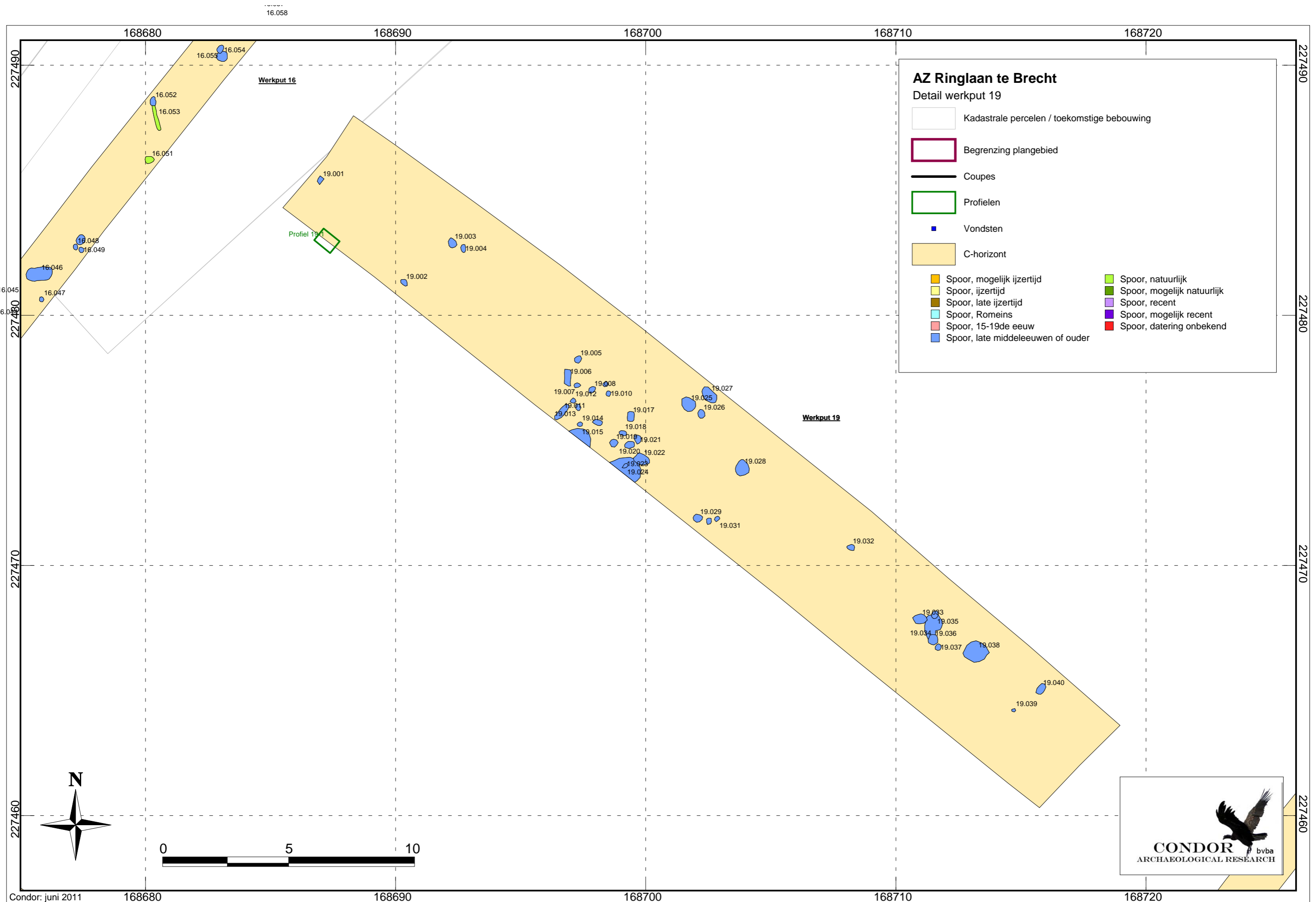

AZ Ringlaan te Brecht

Detail werkput 19

- Kadastrale percelen / toekomstige bebouwing
- Begrenzing plangebied
- Coupes
- Profielen
- Vondsten
- C-horizont

<ul style="list-style-type: none"> Spoor, mogelijk ijzertijd Spoor, ijzertijd Spoor, late ijzertijd Spoor, Romeins Spoor, 15-19de eeuw Spoor, late middeleeuwen of ouder 	<ul style="list-style-type: none"> Spoor, natuurlijk Spoor, mogelijk natuurlijk Spoor, recent Spoor, mogelijk recent Spoor, datering onbekend
---	---

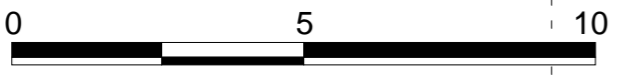
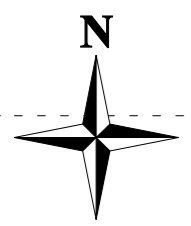

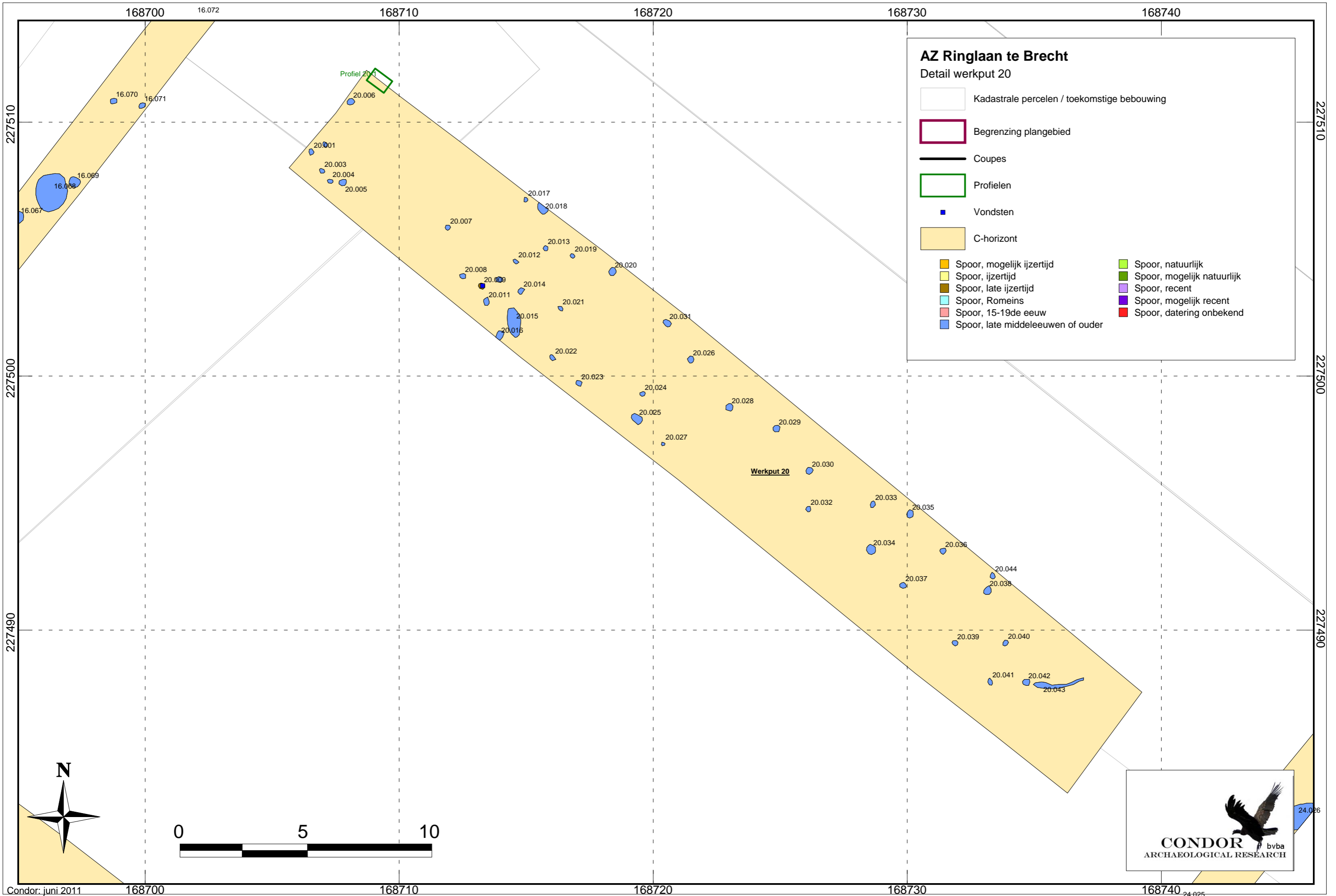

168730

168740

168750

168760

168770

227540

227530

227520

















227540

227530

227520

AZ Ringlaan te Brecht

Detail werkput 21

-  Kadastrale percelen / toekomstige bebouwing
-  Begrenzing plangebied
-  Coupes
-  Profielen
-  Vondsten
-  C-horizont
-  Spoor, mogelijk ijzertijd
-  Spoor, ijzertijd
-  Spoor, late ijzertijd
-  Spoor, Romeins
-  Spoor, 15-19de eeuw
-  Spoor, late middeleeuwen of ouder
-  Spoor, natuurlijk
-  Spoor, mogelijk natuurlijk
-  Spoor, recent
-  Spoor, mogelijk recent
-  Spoor, datering onbekend

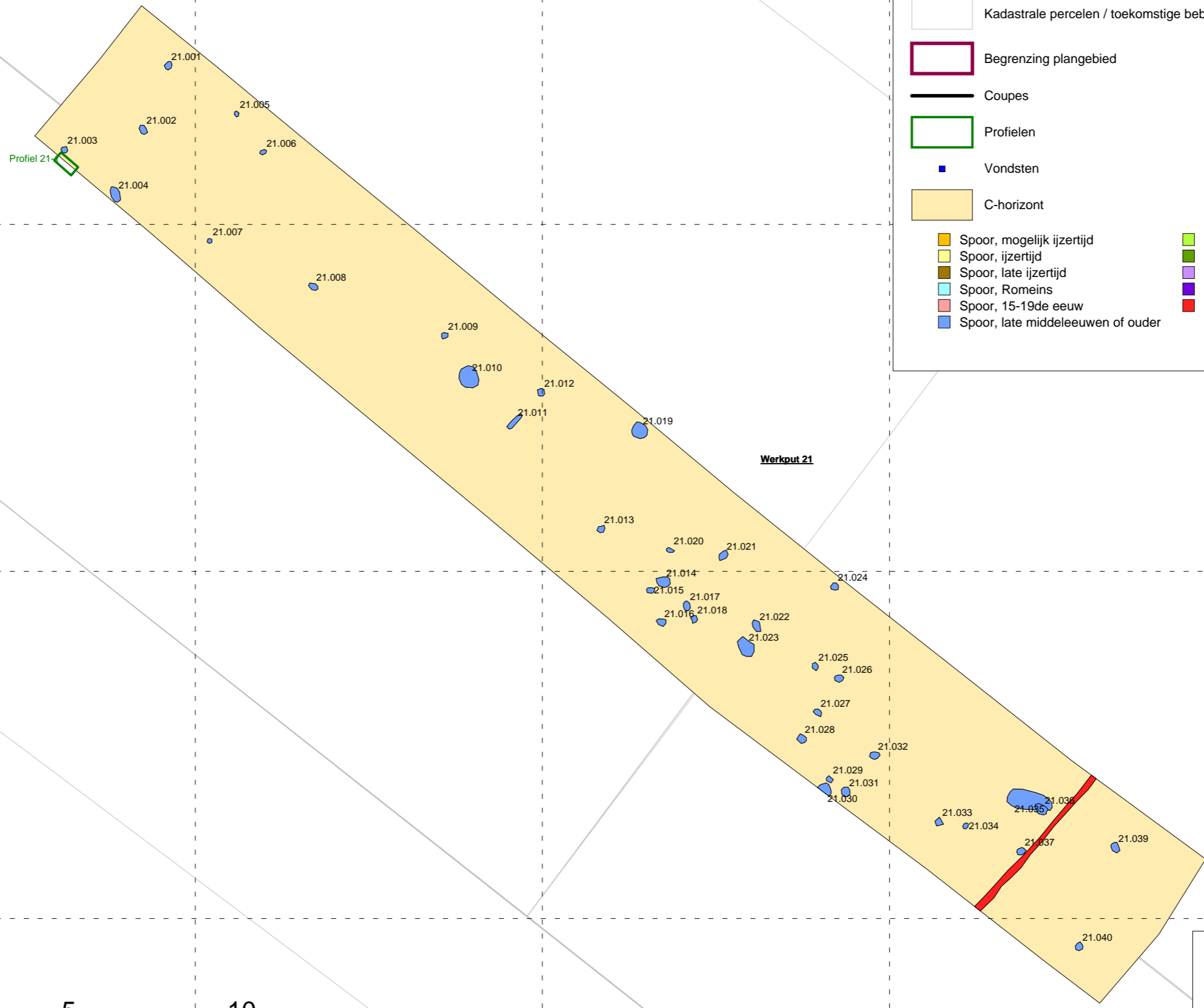

Werkput 21

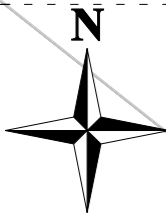

168730

168740

168750

168760

168770

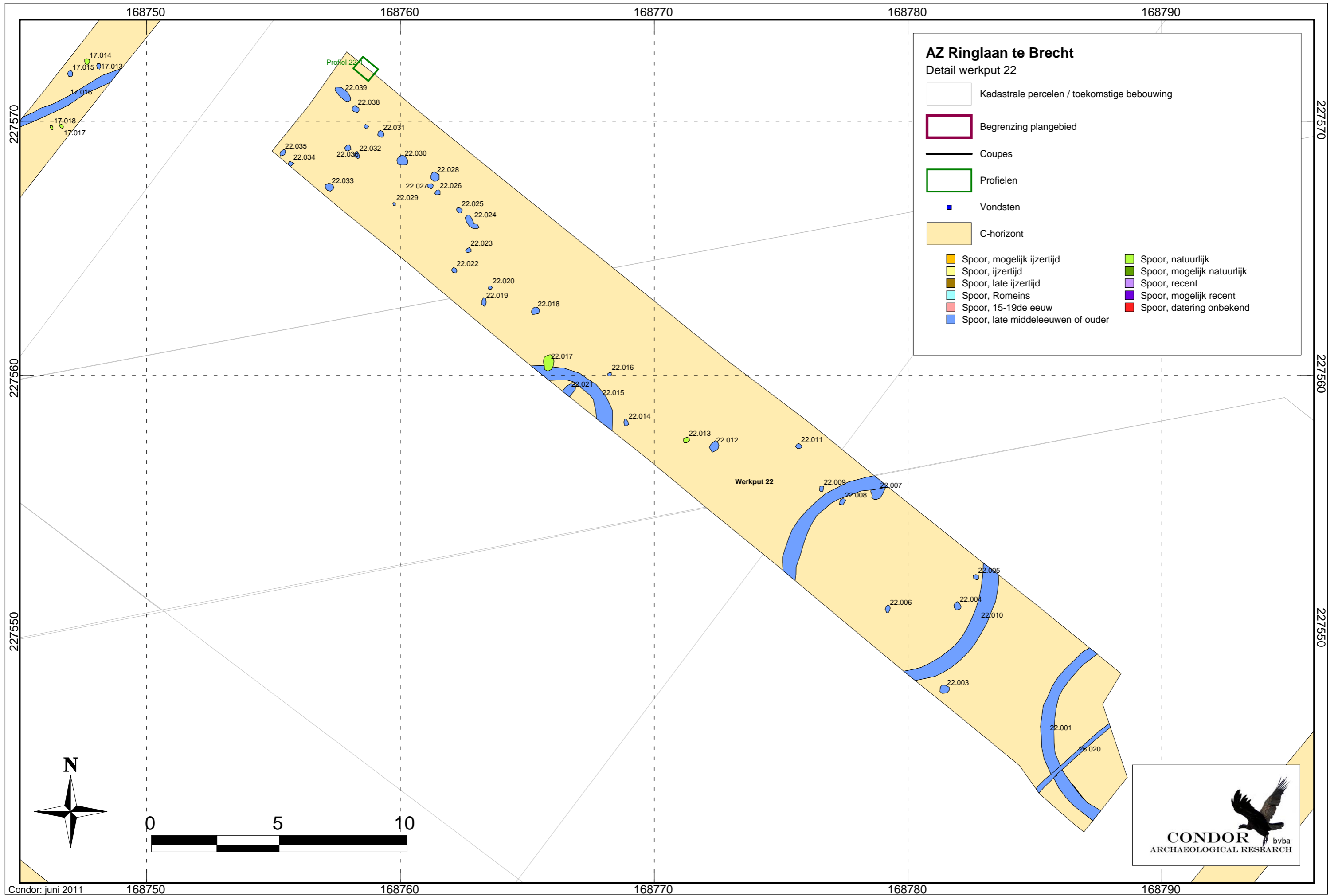

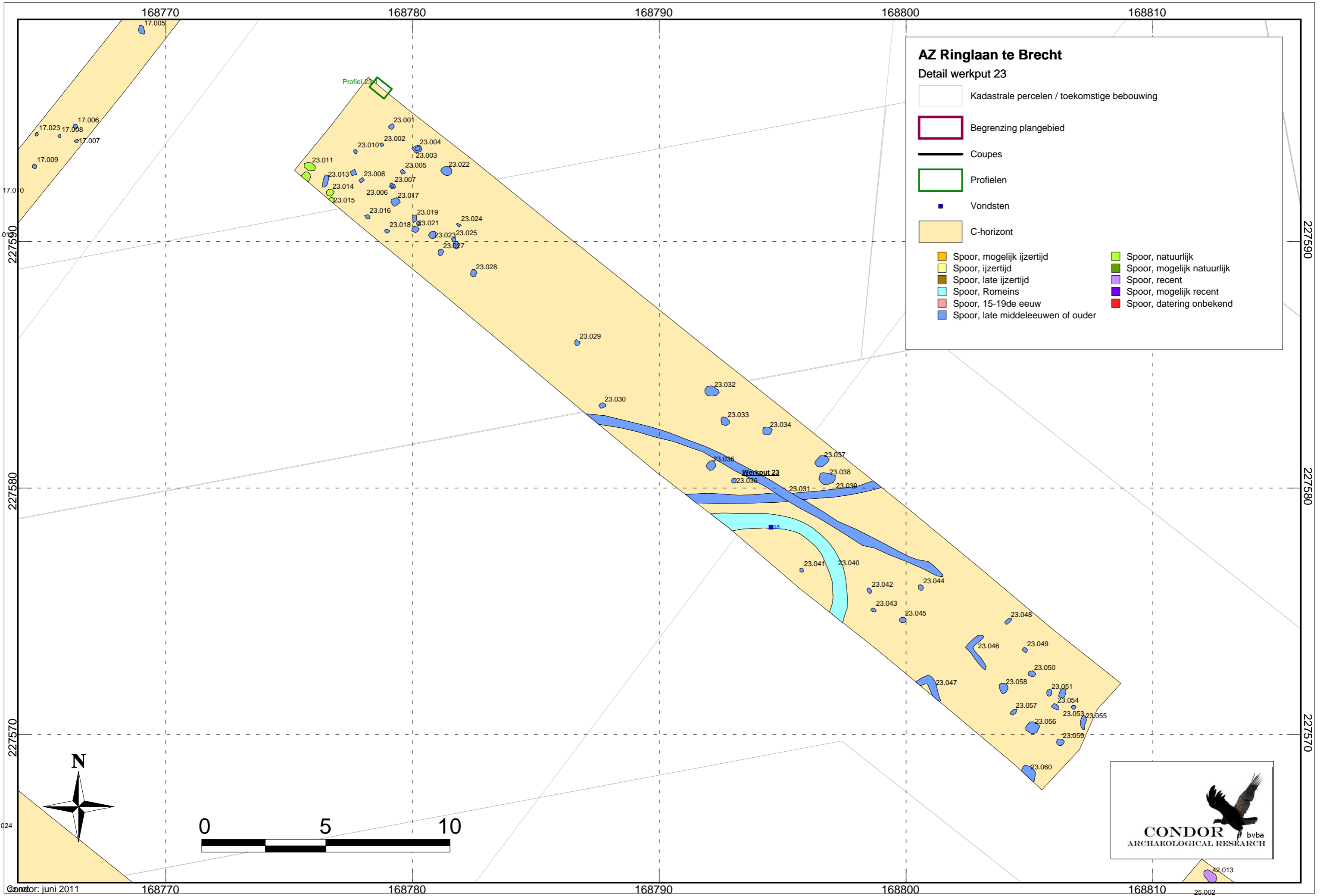

AZ Ringlaan te Brecht

Detail werkput 23

- Kadastrale percelen / toekomstige bebouwing
- Begrenzing plangebied
- Coupes
- Profielen
- Vondsten
- C-horizont
- Spoor, mogelijk ijzertijd
- Spoor, ijzertijd
- Spoor, late ijzertijd
- Spoor, Romeins
- Spoor, 15-19de eeuw
- Spoor, late middeleeuwen of ouder
- Spoor, natuurlijk
- Spoor, mogelijk natuurlijk
- Spoor, recent
- Spoor, mogelijk recent
- Spoor, datering onbekend

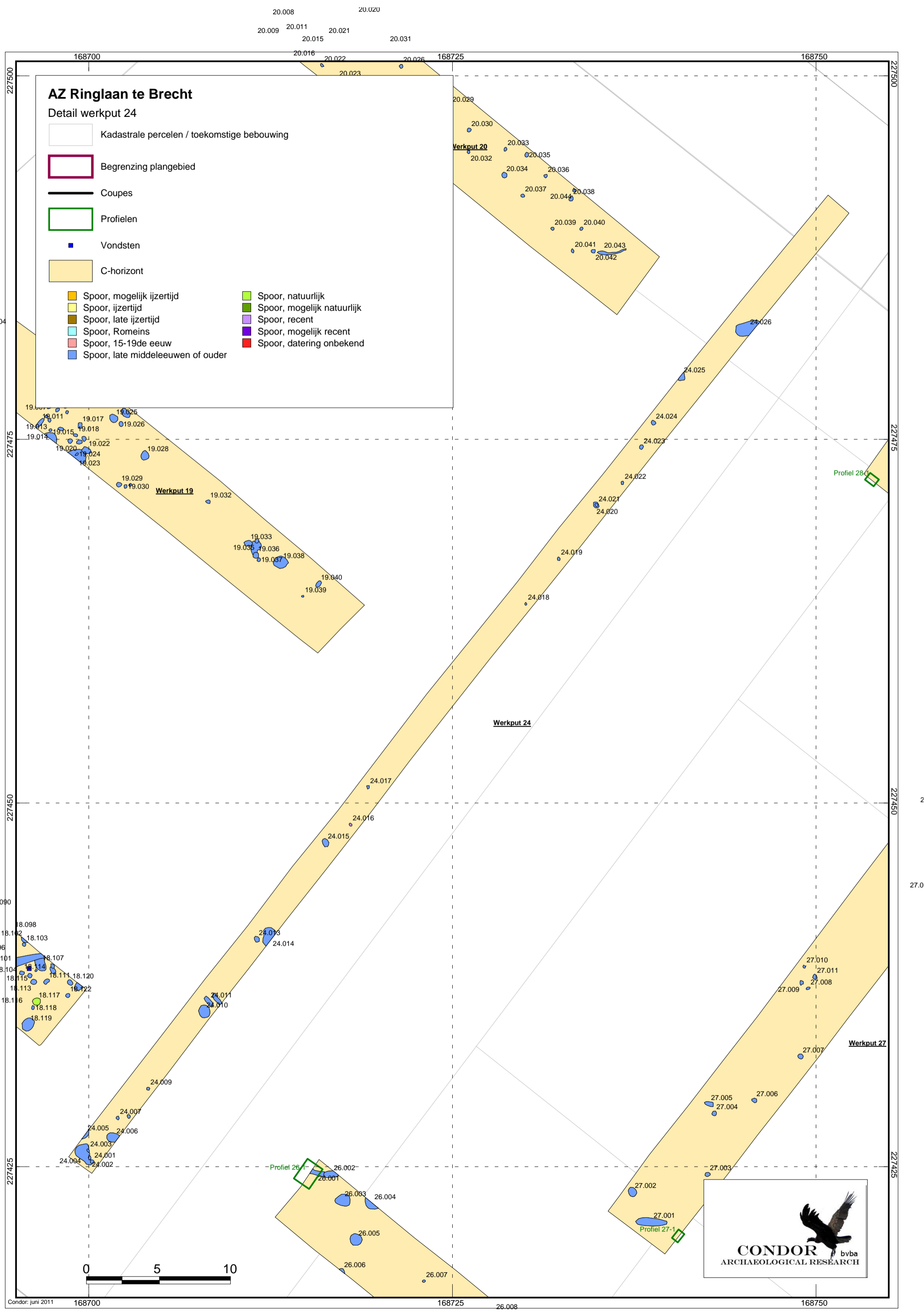

AZ Ringlaan te Brecht

Detail werkput 24

- Kadastrale percelen / toekomstige bebouwing
 - Begrenzing plangebied
 - Coupes
 - Profielen
 - Vondsten
 - C-horizont
- | | |
|---|--|
| <ul style="list-style-type: none"> Spoor, mogelijk ijzertijd Spoor, ijzertijd Spoor, late ijzertijd Spoor, Romeins Spoor, 15-19de eeuw Spoor, late middeleeuwen of ouder | <ul style="list-style-type: none"> Spoor, natuurlijk Spoor, mogelijk natuurlijk Spoor, recent Spoor, mogelijk recent Spoor, datering onbekend |
|---|--|



23.047 23.058 23.051
23.057 23.053
23.056 23.055
23.059

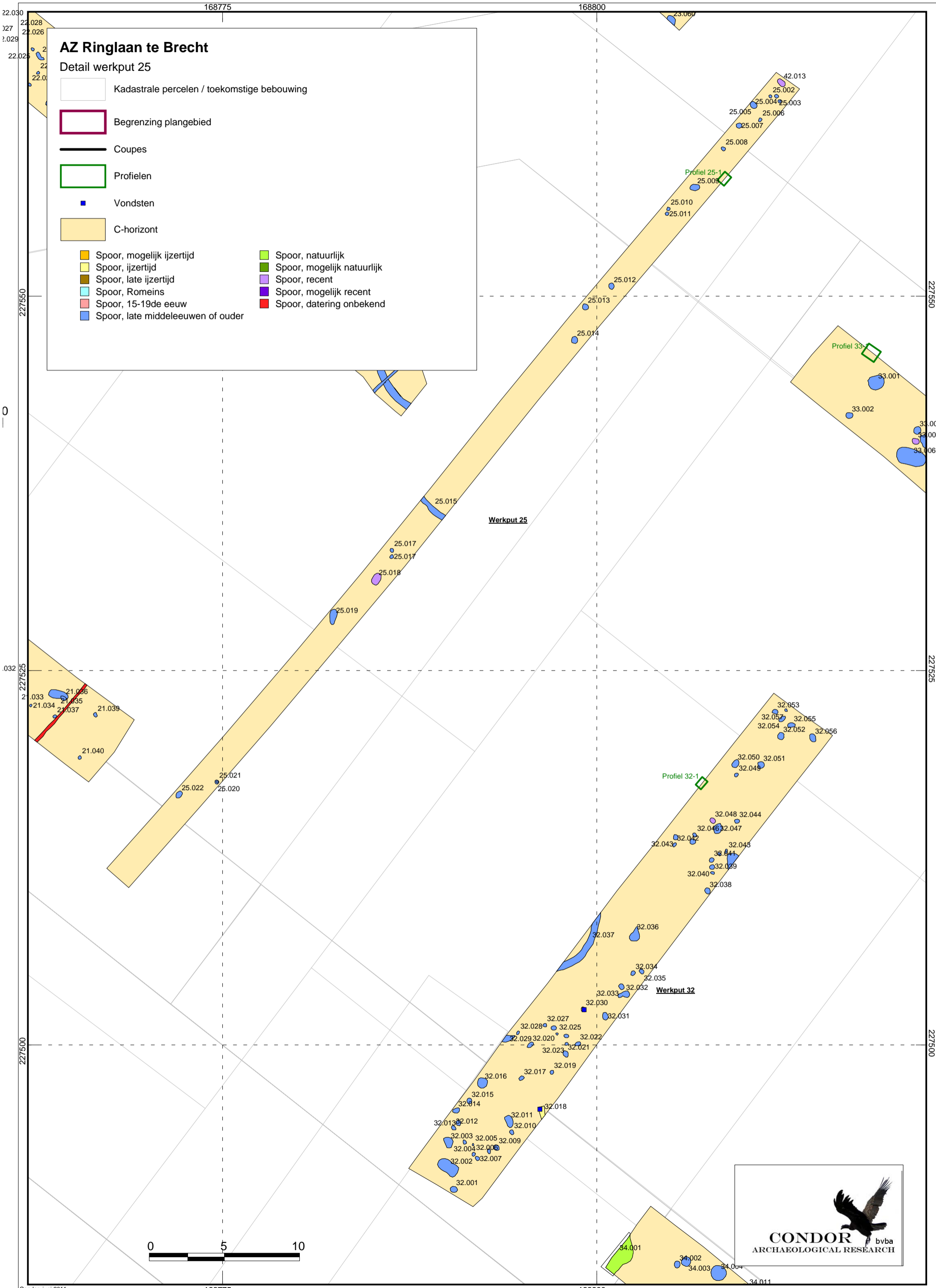

24.007
24.008

27.004

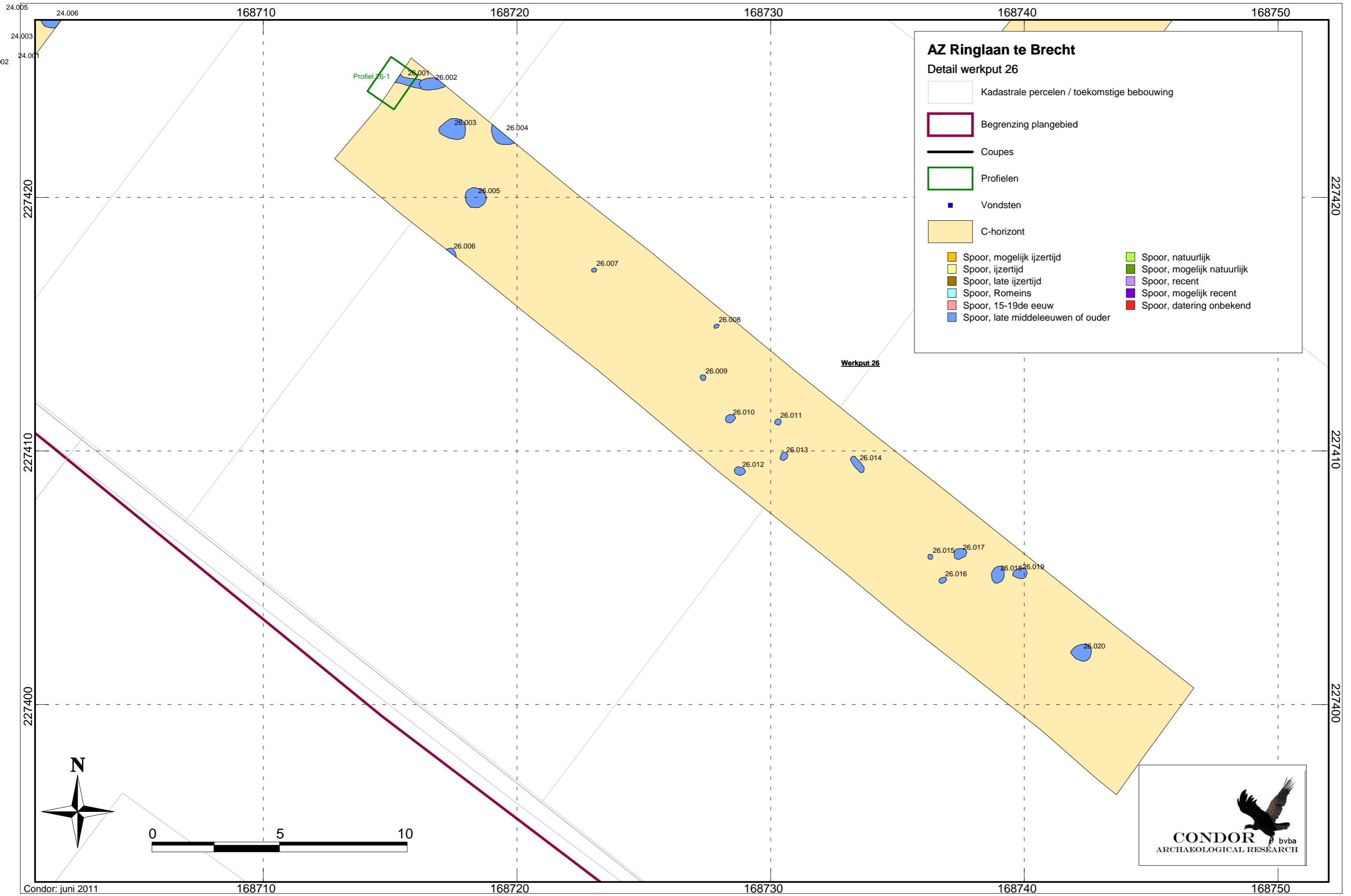

227420
227410
227400

227420
227410
227400

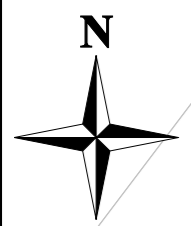
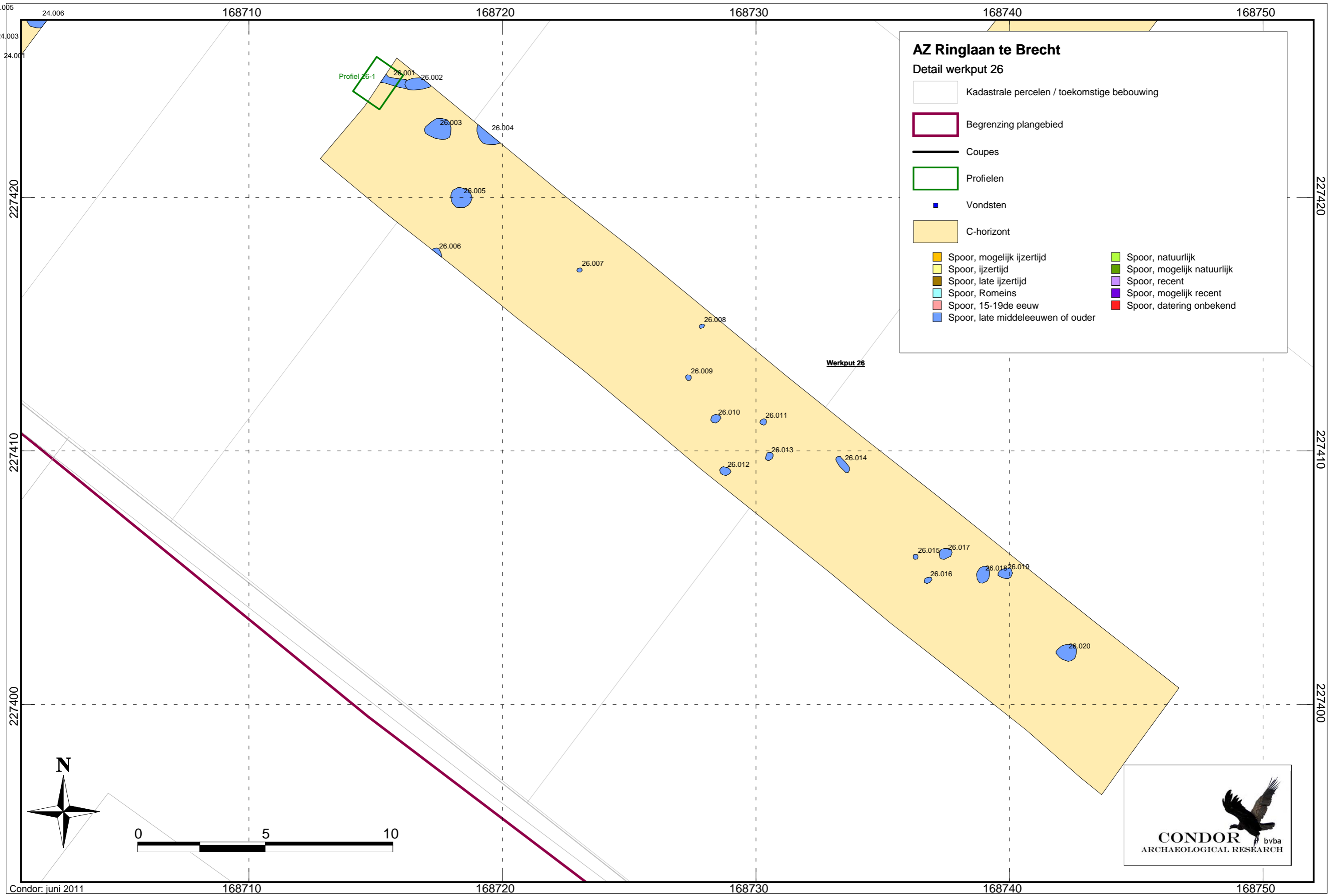

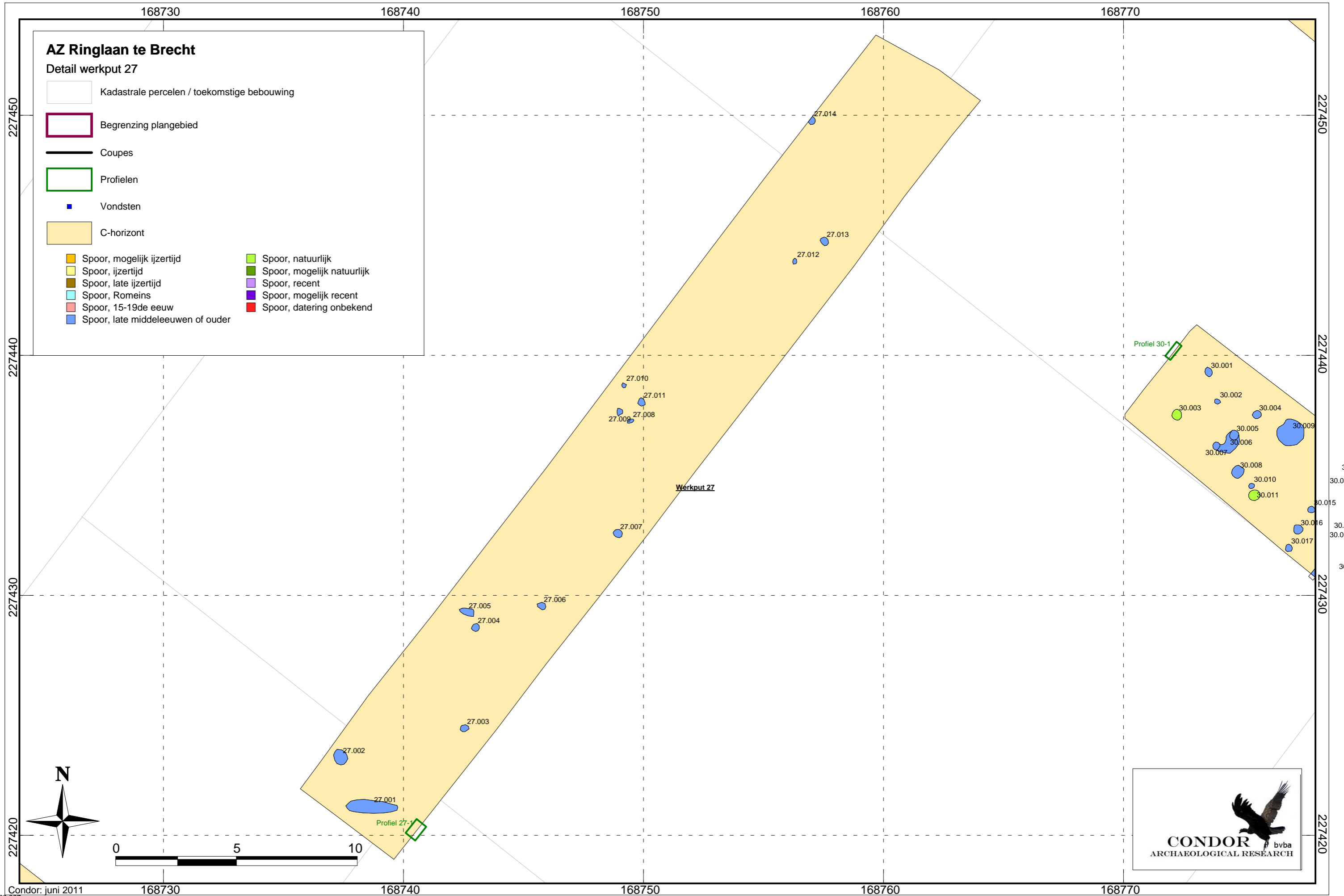

AZ Ringlaan te Brecht

Detail werkput 27

- Kadastrale percelen / toekomstige bebouwing
 - Begrenzing plangebied
 - Coupes
 - Profielen
 - Vondsten
 - C-horizont
- | | |
|---|---|
| <ul style="list-style-type: none"> Spoor, mogelijk ijzertijd Spoor, ijzertijd Spoor, late ijzertijd Spoor, Romeins Spoor, 15-19de eeuw Spoor, late middeleeuwen of ouder | <ul style="list-style-type: none"> Spoor, natuurlijk Spoor, mogelijk natuurlijk Spoor, recent Spoor, mogelijk recent Spoor, datering onbekend |
|---|---|

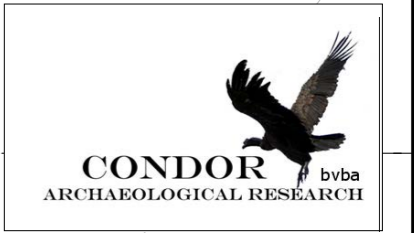

168750 168760 168770 168780 168790

227470

227470

227460







227460











227450

227450

AZ Ringlaan te Brecht

Detail werkput 28

-  Kadastrale percelen / toekomstige bebouwing
-  Begrenzing plangebied
-  Coupes
-  Profielen
-  Vondsten
-  C-horizont

 Spoor, mogelijk ijzertijd	 Spoor, natuurlijk
 Spoor, ijzertijd	 Spoor, mogelijk natuurlijk
 Spoor, late ijzertijd	 Spoor, recent
 Spoor, Romeins	 Spoor, mogelijk recent
 Spoor, 15-19de eeuw	 Spoor, datering onbekend
 Spoor, late middeleeuwen of ouder	

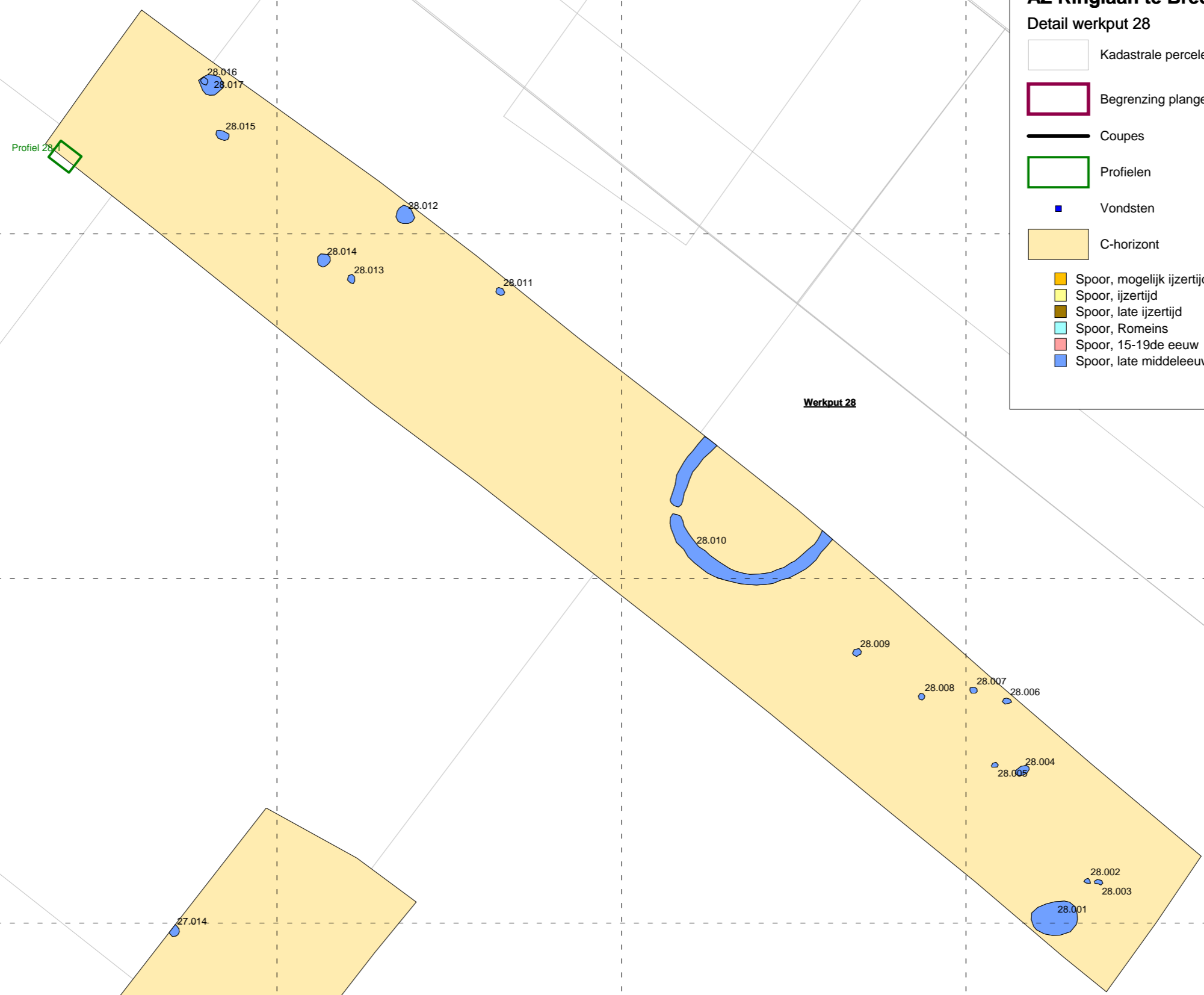



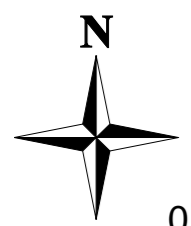













Werkput 28



168740 168750 168760 168770 168780 168790

AZ Ringlaan te Brecht

Detail werkput 29

-  Kadastrale percelen / toekomstige bebouwing
-  Begrenzing plangebied
-  Coupes
-  Profielen
-  Vondsten
-  C-horizont
-  Spoor, mogelijk ijzertijd
-  Spoor, ijzertijd
-  Spoor, late ijzertijd
-  Spoor, Romeins
-  Spoor, 15-19de eeuw
-  Spoor, late middeleeuwen of ouder
-  Spoor, natuurlijk
-  Spoor, mogelijk natuurlijk
-  Spoor, recent
-  Spoor, mogelijk recent
-  Spoor, datering onbekend

227410
227400
227390

227410
227400
227390

26.015
26.016

26.017
26.019

Werkput 29

Profiel 29-1

29.001
29.002
29.003
29.004
29.005

29.007
29.008
29.009
29.011
29.010

29.014
29.015
29.012
29.013

29.016

29.020
29.017
29.018
29.019

29.022
29.023

29.024

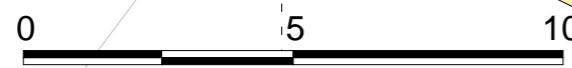
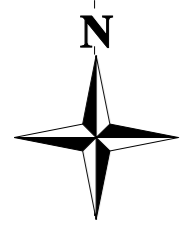

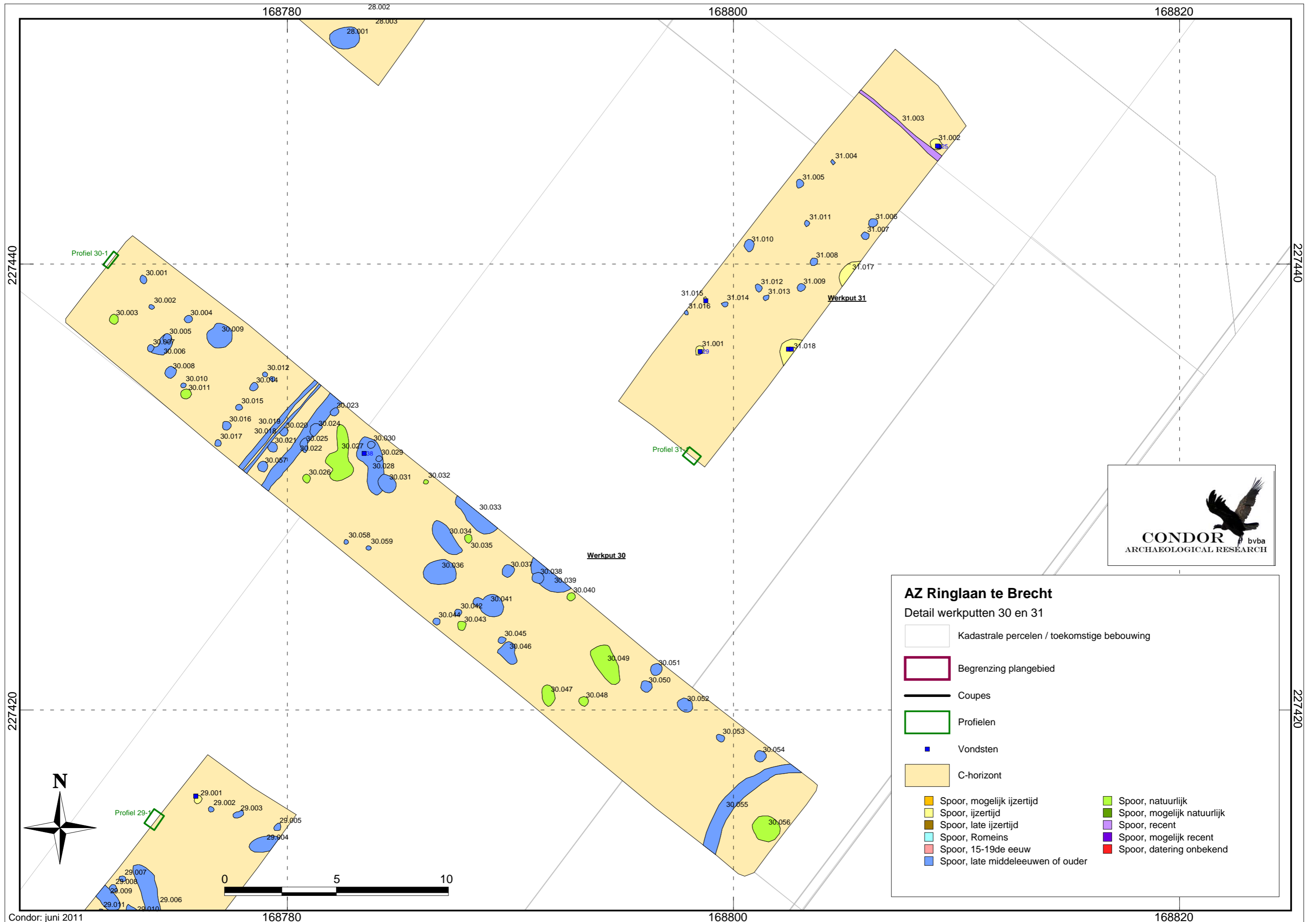

AZ Ringlaan te Brecht
Detail werkputten 30 en 31

- Kadastrale percelen / toekomstige bebouwing
- Begrenzing plangebied
- Coupes
- Profielen
- Vondsten
- C-horizont

<ul style="list-style-type: none"> Spoor, mogelijk ijzertijd Spoor, ijzertijd Spoor, late ijzertijd Spoor, Romeins Spoor, 15-19de eeuw Spoor, late middeleeuwen of ouder 	<ul style="list-style-type: none"> Spoor, natuurlijk Spoor, mogelijk natuurlijk Spoor, recent Spoor, mogelijk recent Spoor, datering onbekend
---	---

168780

168800

















168820

227520

227500

AZ Ringlaan te Brecht

Detail werkput 32

-  Kadastrale percelen / toekomstige bebouwing
-  Begrenzing plangebied
-  Coupes
-  Profielen
-  Vondsten
-  C-horizont
-  Spoor, mogelijk ijzertijd
-  Spoor, ijzertijd
-  Spoor, late ijzertijd
-  Spoor, Romeins
-  Spoor, 15-19de eeuw
-  Spoor, late middeleeuwen of ouder
-  Spoor, natuurlijk
-  Spoor, mogelijk natuurlijk
-  Spoor, recent
-  Spoor, mogelijk recent
-  Spoor, datering onbekend

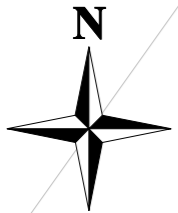

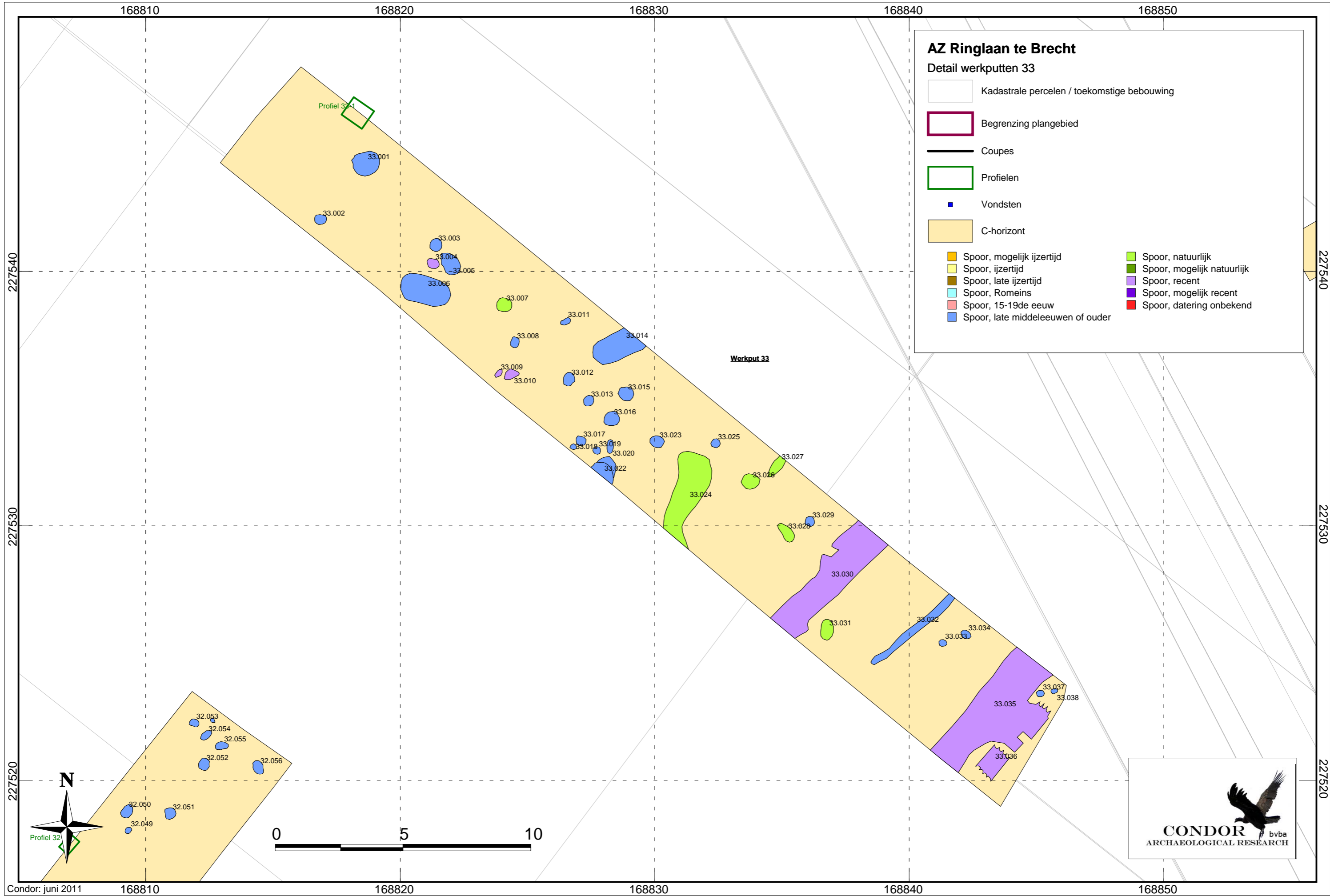

Condor: juni 2011
 32.048 32.044
 32.047
 32.046



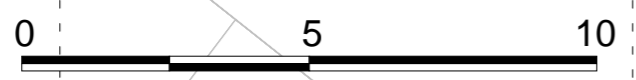
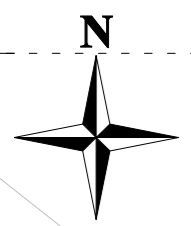
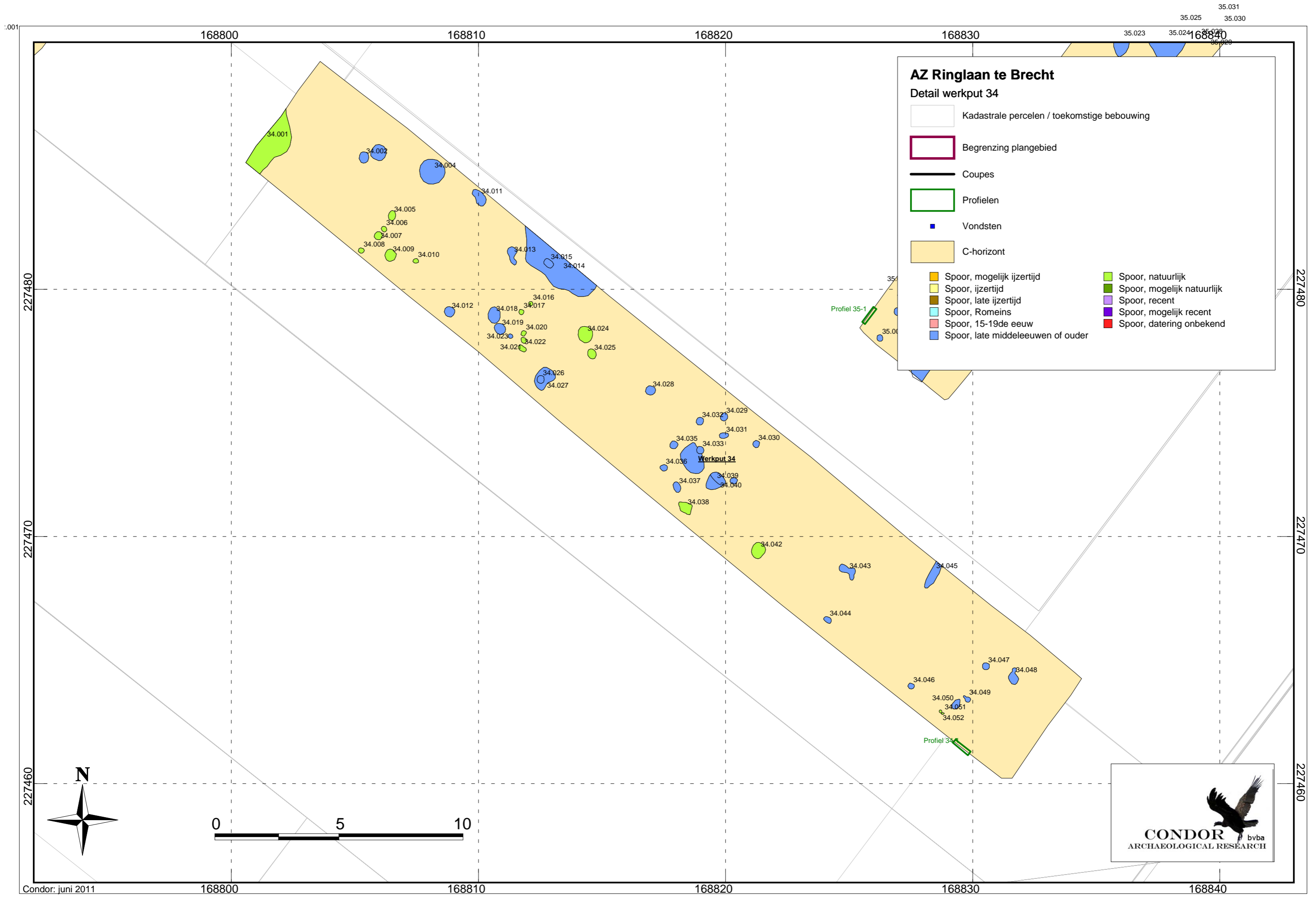







168820











168840

168860

AZ Ringlaan te Brecht

Detail werkput 35

 Kadastrale percelen / toekomstige bebouwing
 Begrenzing plangebied
 Coupes
 Profielen
 Vondsten
 C-horizont

 Spoor, mogelijk ijzertijd	 Spoor, natuurlijk
 Spoor, ijzertijd	 Spoor, mogelijk natuurlijk
 Spoor, late ijzertijd	 Spoor, recent
 Spoor, Romeins	 Spoor, mogelijk recent
 Spoor, 15-19de eeuw	 Spoor, datering onbekend
 Spoor, late middeleeuwen of ouder	

227500

227500

34.013

34.017

34.020

34.022

34.026

34.027

34.028

34.032

34.035

34.036

34.037

Condor: juni 2011

168820

168840

168860

227480

Werkput 35

Profiel 35-1

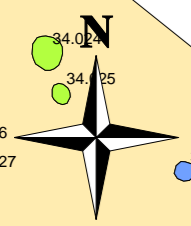

168820

168840

168860

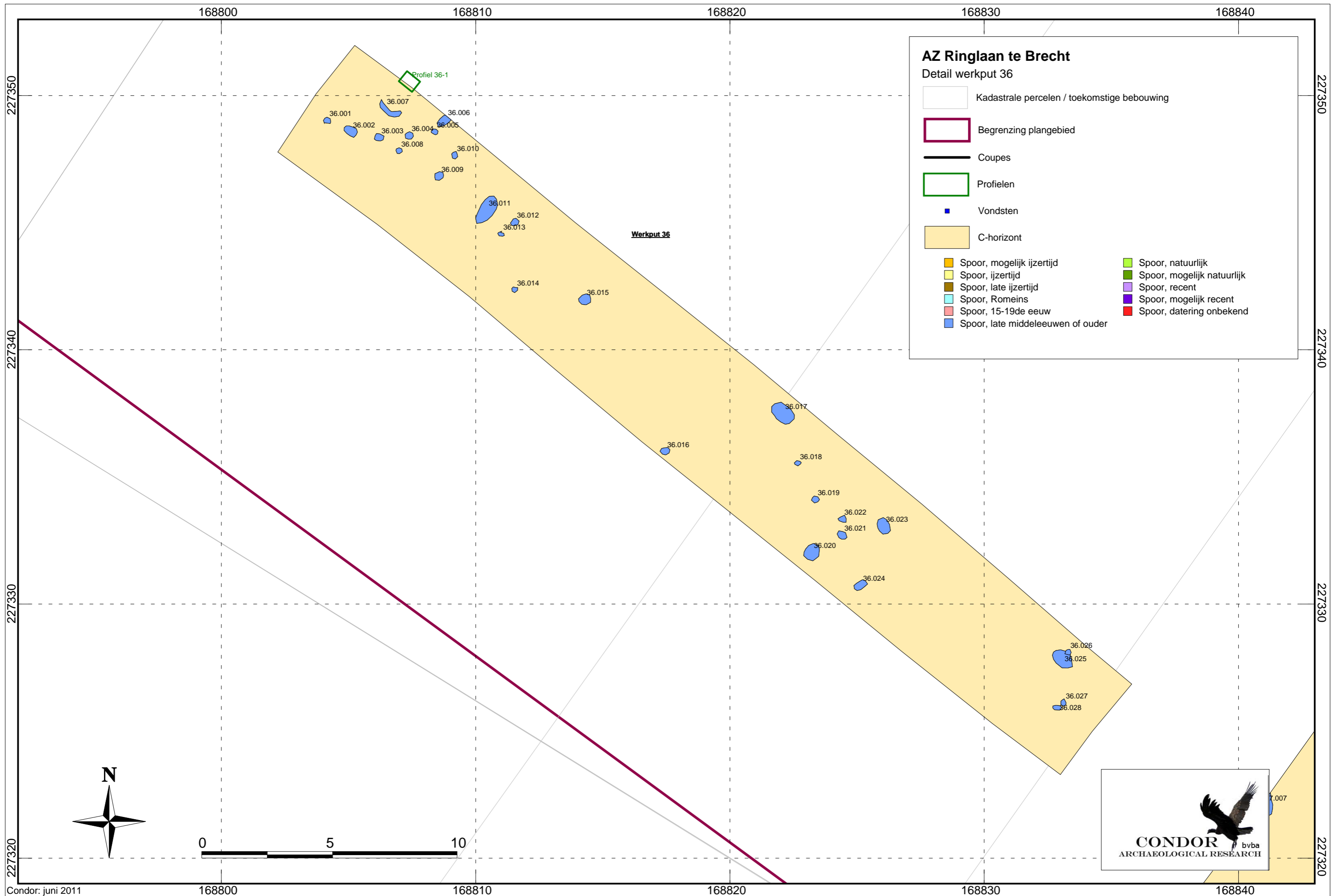

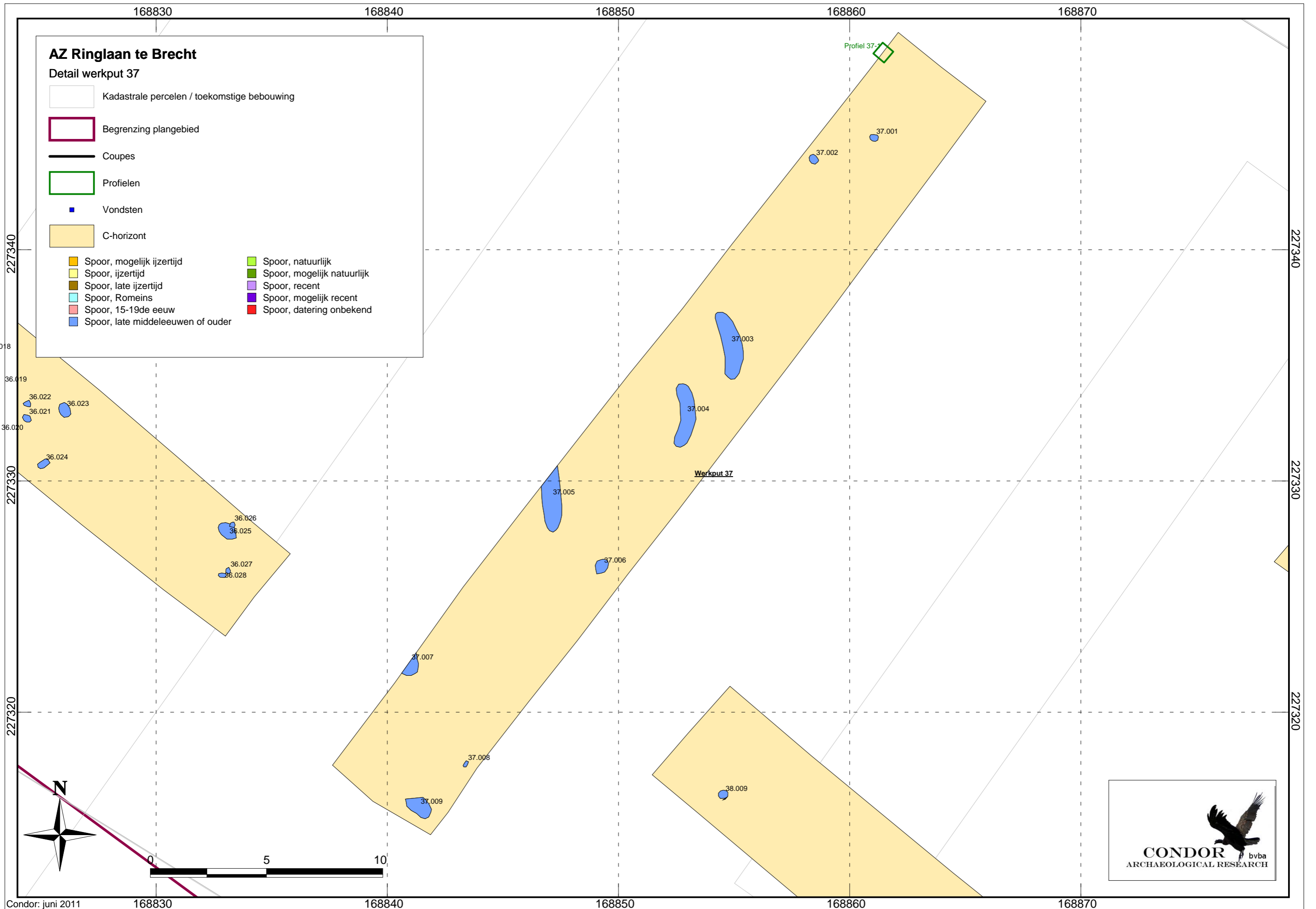

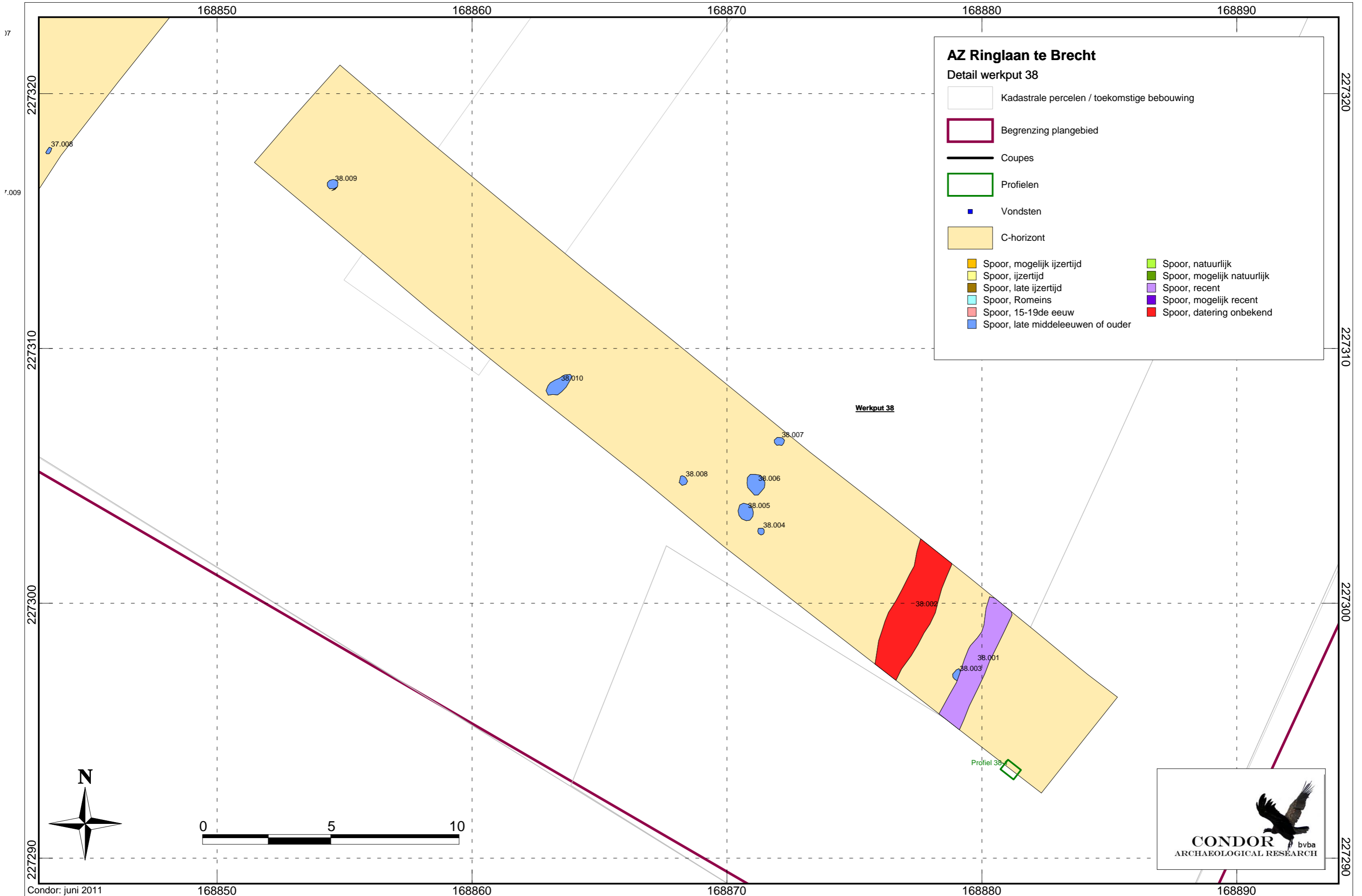

AZ Ringlaan te Brecht





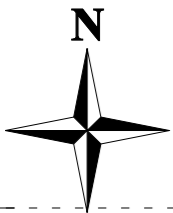











Detail werkput 38

- Kadastrale percelen / toekomstige bebouwing
- Begrenzing plangebied
- Coupes
- Profielen
- Vondsten
- C-horizont
- Spoor, mogelijk ijertijd
- Spoor, ijertijd
- Spoor, late ijertijd
- Spoor, Romeins
- Spoor, 15-19de eeuw
- Spoor, late middeleeuwen of ouder
- Spoor, natuurlijk
- Spoor, mogelijk natuurlijk
- Spoor, recent
- Spoor, mogelijk recent
- Spoor, datering onbekend



AZ Ringlaan te Brecht

Detail werkput 39

-  Kadastrale percelen / toekomstige bebouwing
-  Begrenzing plangebied
-  Coupes
-  Profielen
-  Vondsten
-  C-horizont
-  Spoor, mogelijk ijzertijd
-  Spoor, ijzertijd
-  Spoor, late ijzertijd
-  Spoor, Romeins
-  Spoor, 15-19de eeuw
-  Spoor, late middeleeuwen of ouder
-  Spoor, natuurlijk
-  Spoor, mogelijk natuurlijk
-  Spoor, recent
-  Spoor, mogelijk recent
-  Spoor, datering onbekend

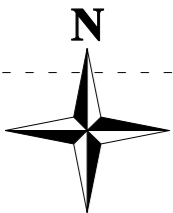
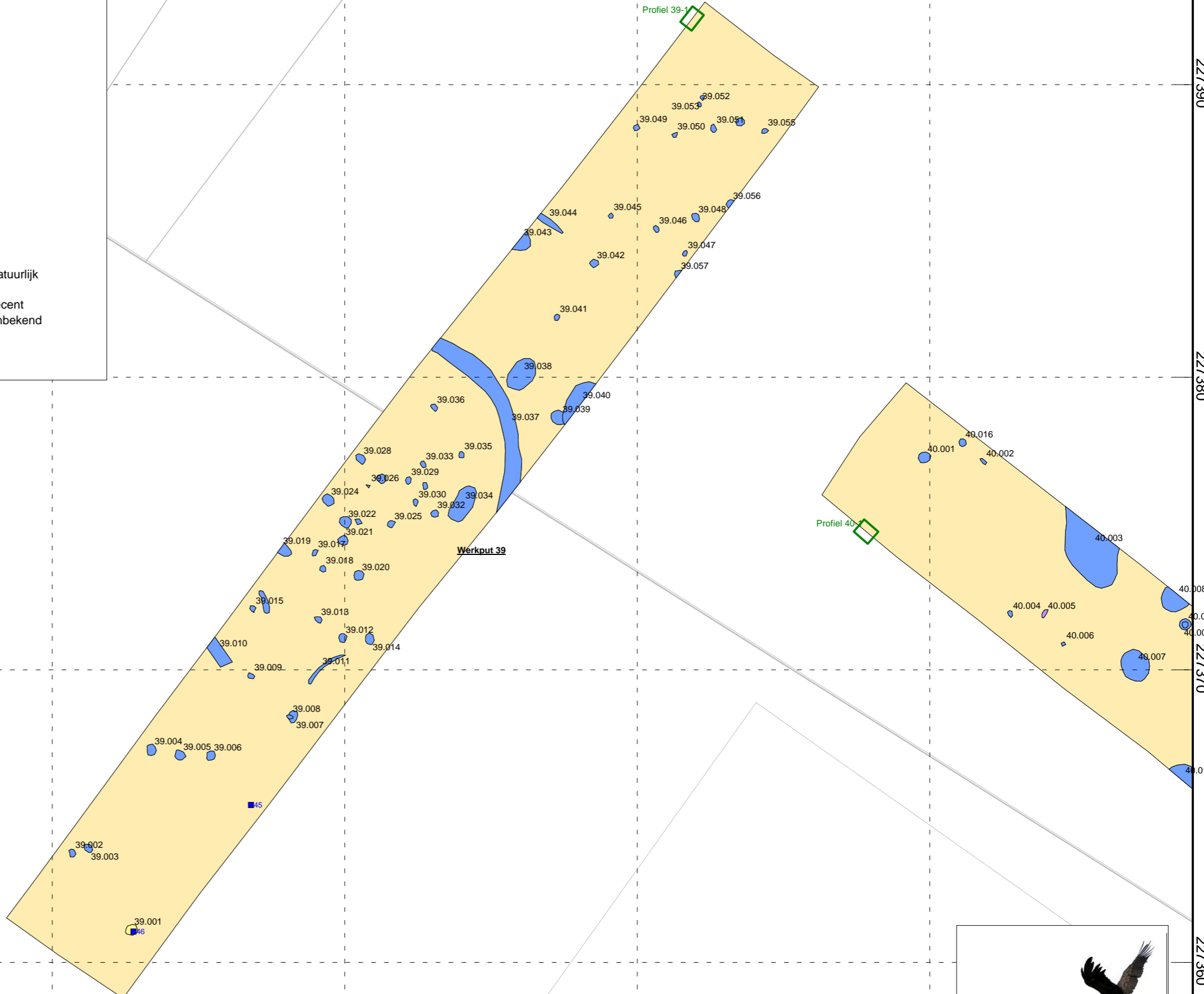

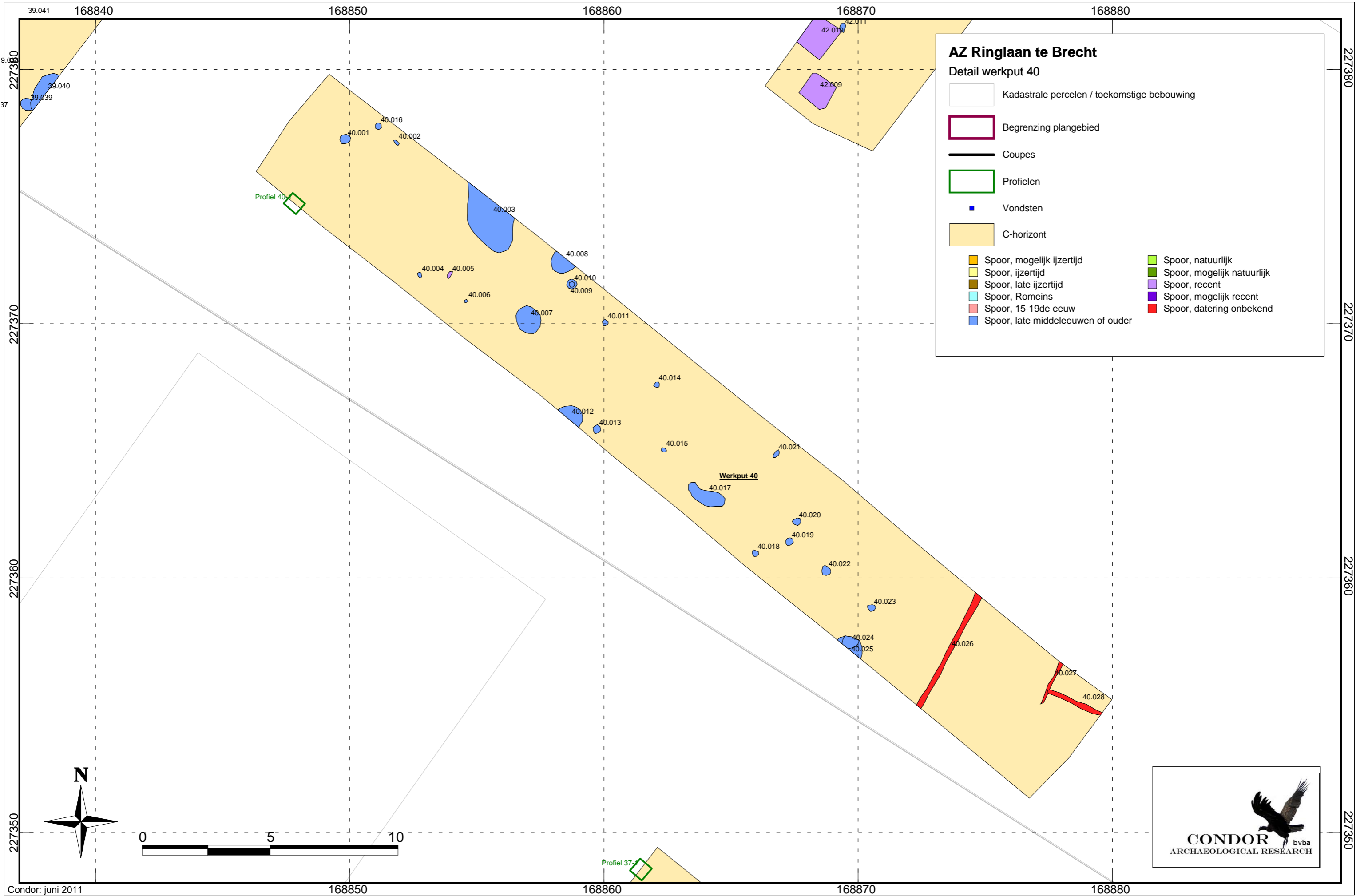

AZ Ringlaan te Brecht

Detail werkput 40

- Kadastrale percelen / toekomstige bebouwing
- Begrenzing plangebied
- Coupes
- Profielen
- Vondsten
- C-horizont

<ul style="list-style-type: none"> Spoor, mogelijk ijzertijd Spoor, ijzertijd Spoor, late ijzertijd Spoor, Romeins Spoor, 15-19de eeuw Spoor, late middeleeuwen of ouder 	<ul style="list-style-type: none"> Spoor, natuurlijk Spoor, mogelijk natuurlijk Spoor, recent Spoor, mogelijk recent Spoor, datering onbekend
---	---



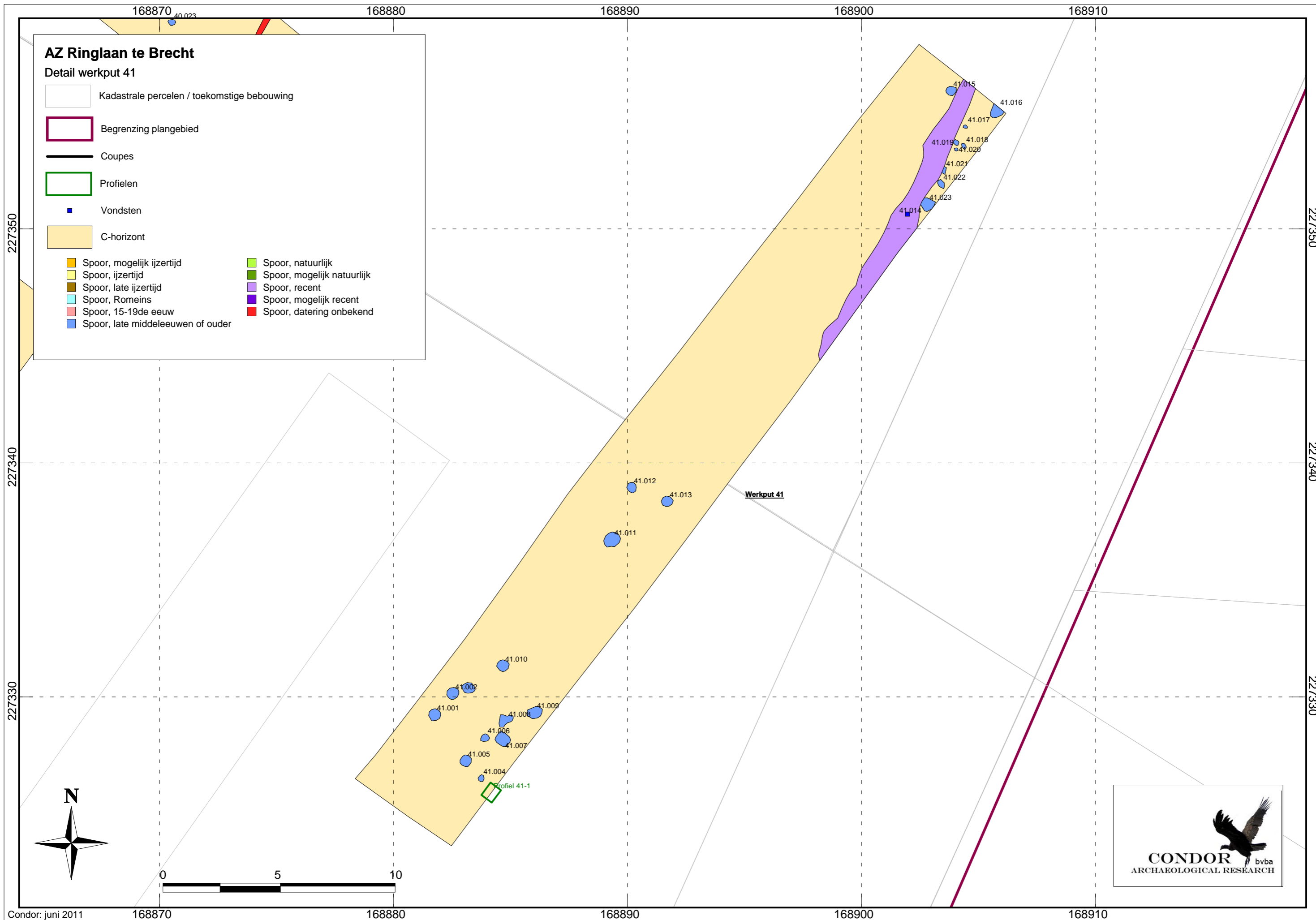

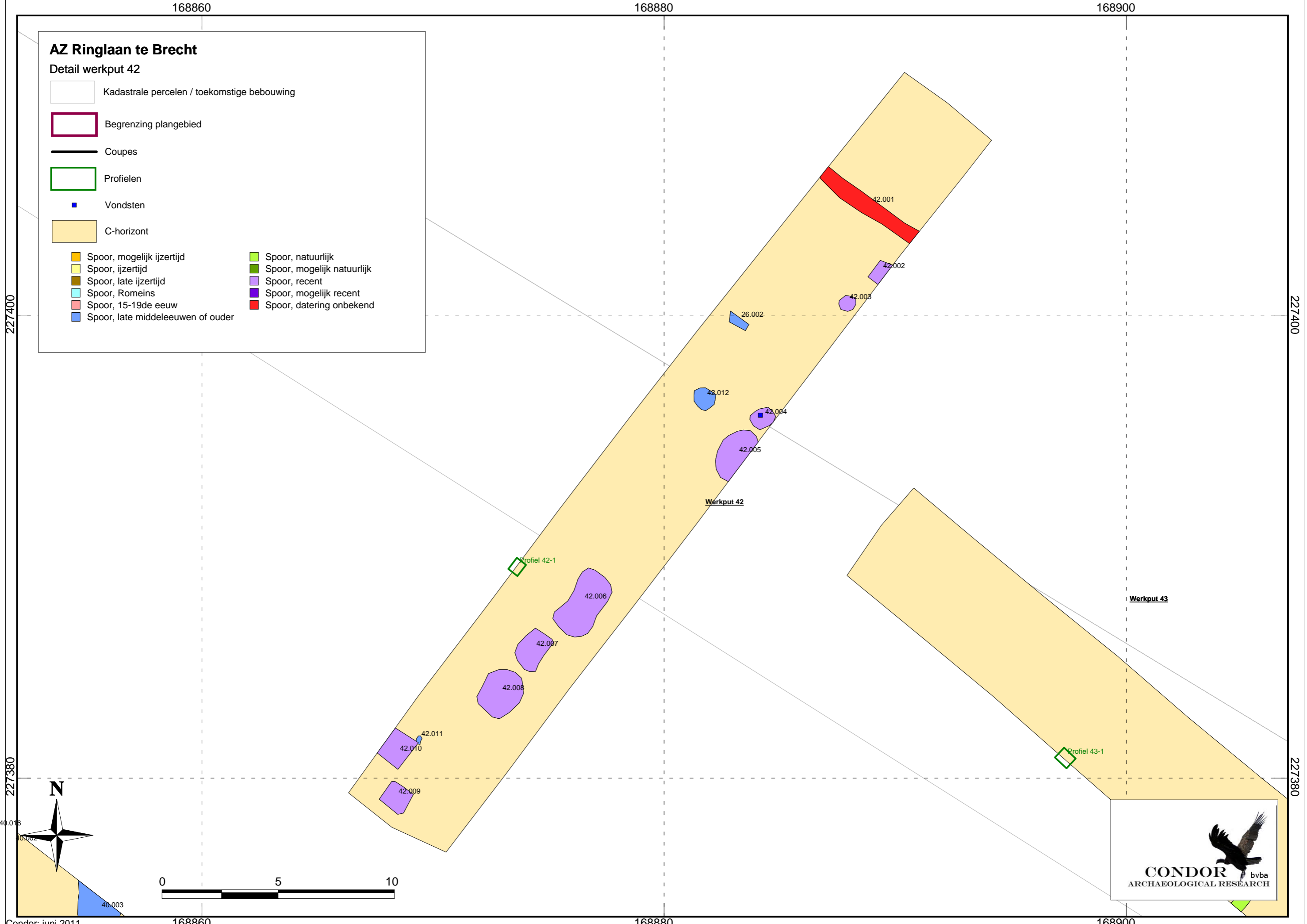

AZ Ringlaan te Brecht

Detail werkput 42

- Kadastrale percelen / toekomstige bebouwing
- Begrenzing plangebied
- Coupes
- Profielen
- Vondsten
- C-horizont

<ul style="list-style-type: none"> Spoor, mogelijk ijzertijd Spoor, ijzertijd Spoor, late ijzertijd Spoor, Romeins Spoor, 15-19de eeuw Spoor, late middeleeuwen of ouder 	<ul style="list-style-type: none"> Spoor, natuurlijk Spoor, mogelijk natuurlijk Spoor, recent Spoor, mogelijk recent Spoor, datering onbekend
---	--

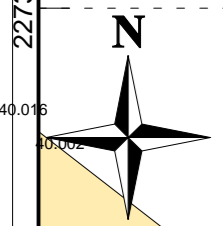

42.001

42.002

42.003

26.002

42.012

42.004

42.005

Werkput 42

Profiel 42-1

42.006

42.007

42.008

42.011

42.010

42.009

Werkput 43

Profiel 43-1

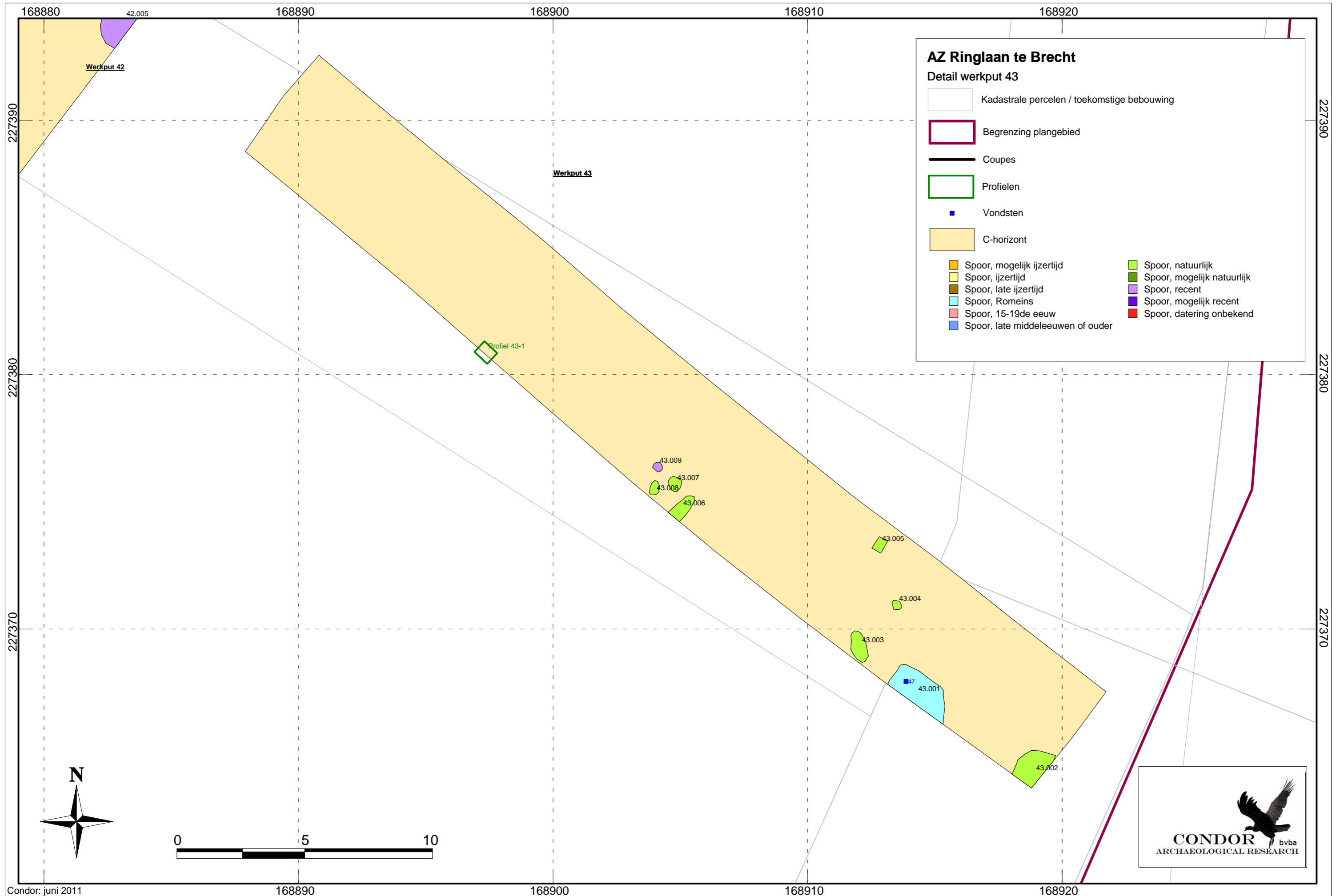

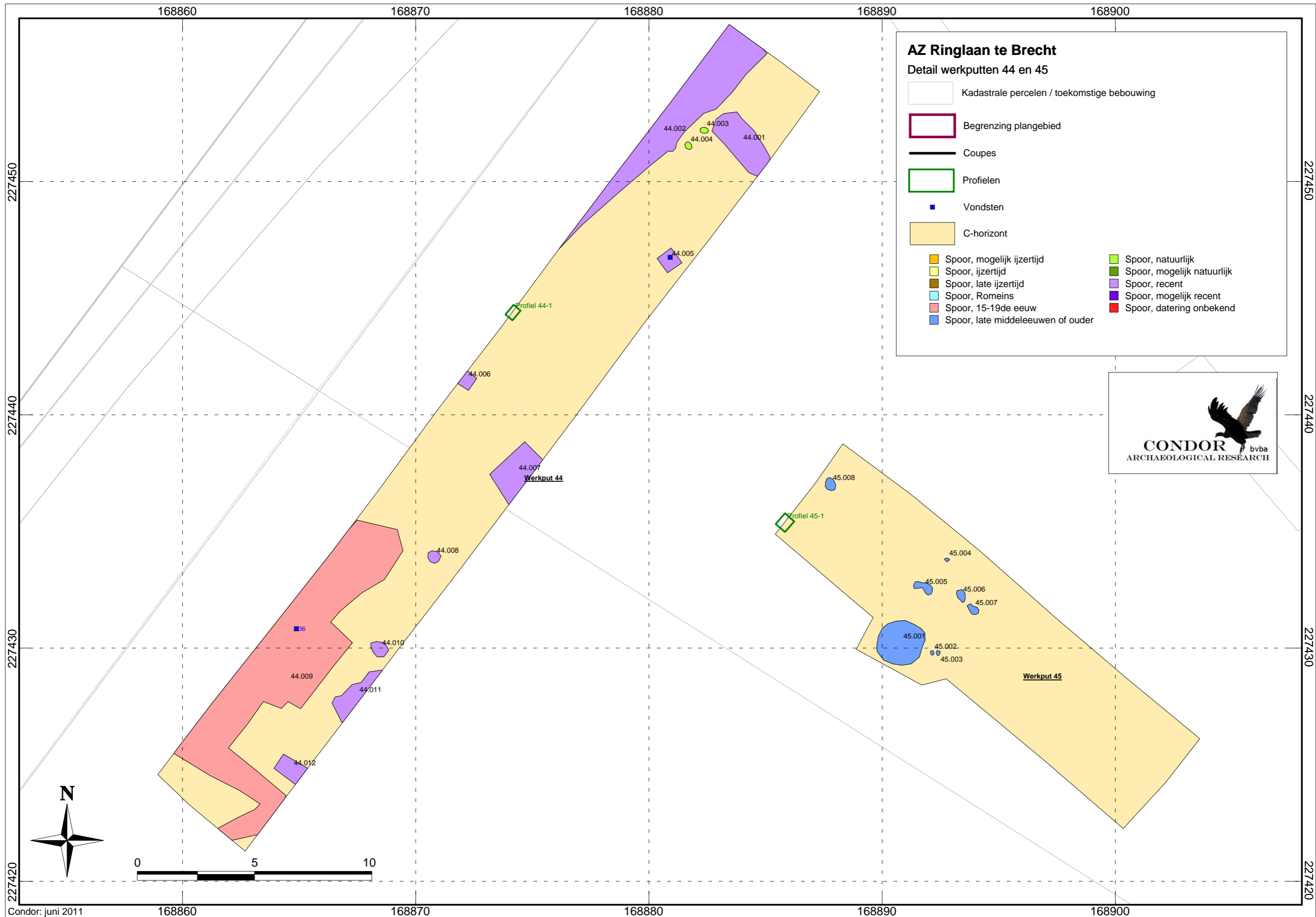

AZ Ringlaan te Brecht

Detail werkputten 44 en 45

- Kadastrale percelen / toekomstige bebouwing
- Begrenzing plangebied
- Coupes
- Profielen
- Vondsten
- C-horizont
- Spoor, mogelijk ijzertijd
- Spoor, ijzertijd
- Spoor, late ijzertijd
- Spoor, Romeins
- Spoor, 15-19de eeuw
- Spoor, late middeleeuwen of ouder
- Spoor, natuurlijk
- Spoor, mogelijk natuurlijk
- Spoor, recent
- Spoor, mogelijk recent
- Spoor, datering onbekend

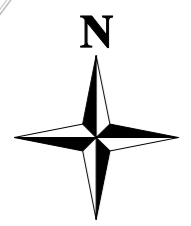

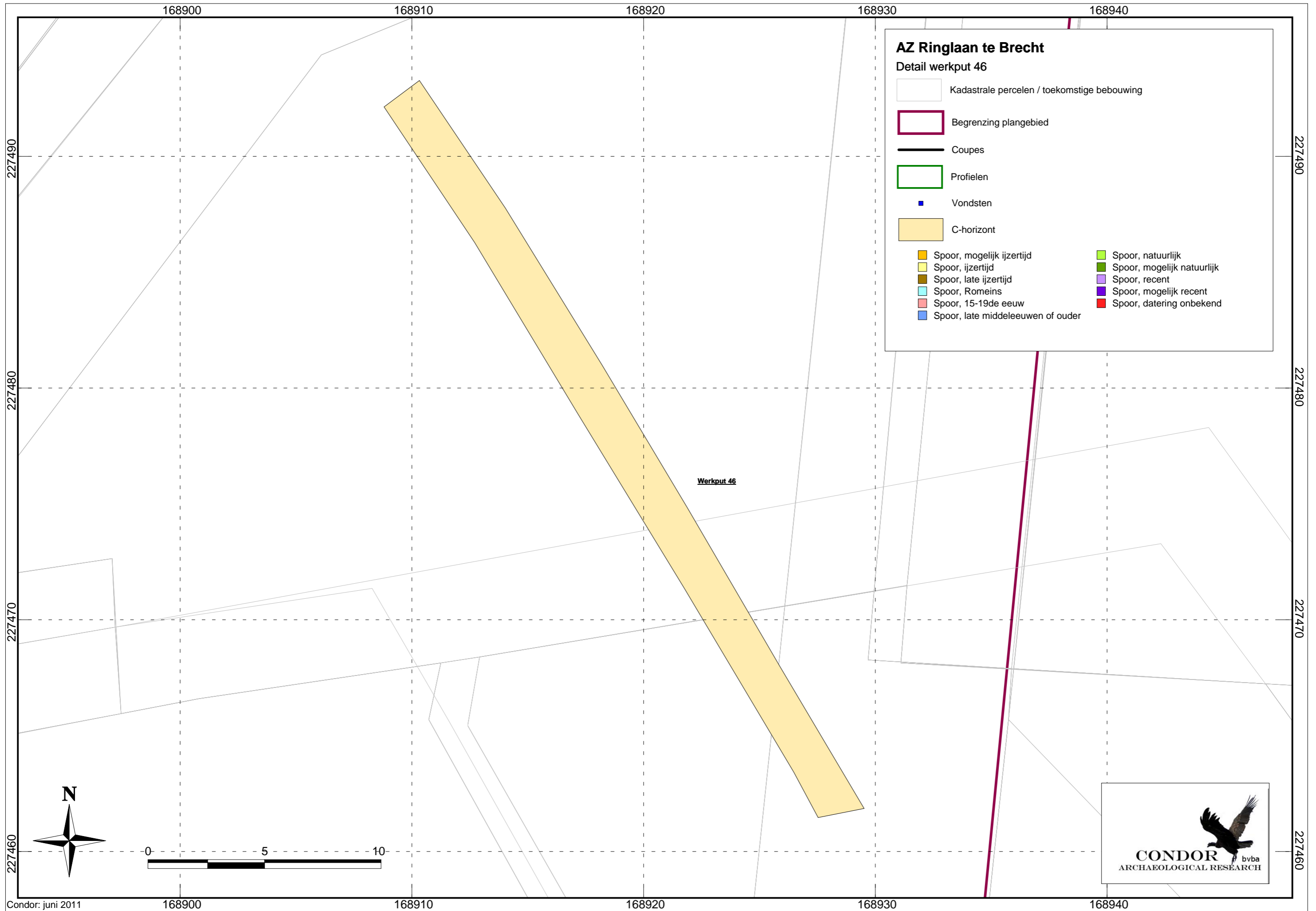

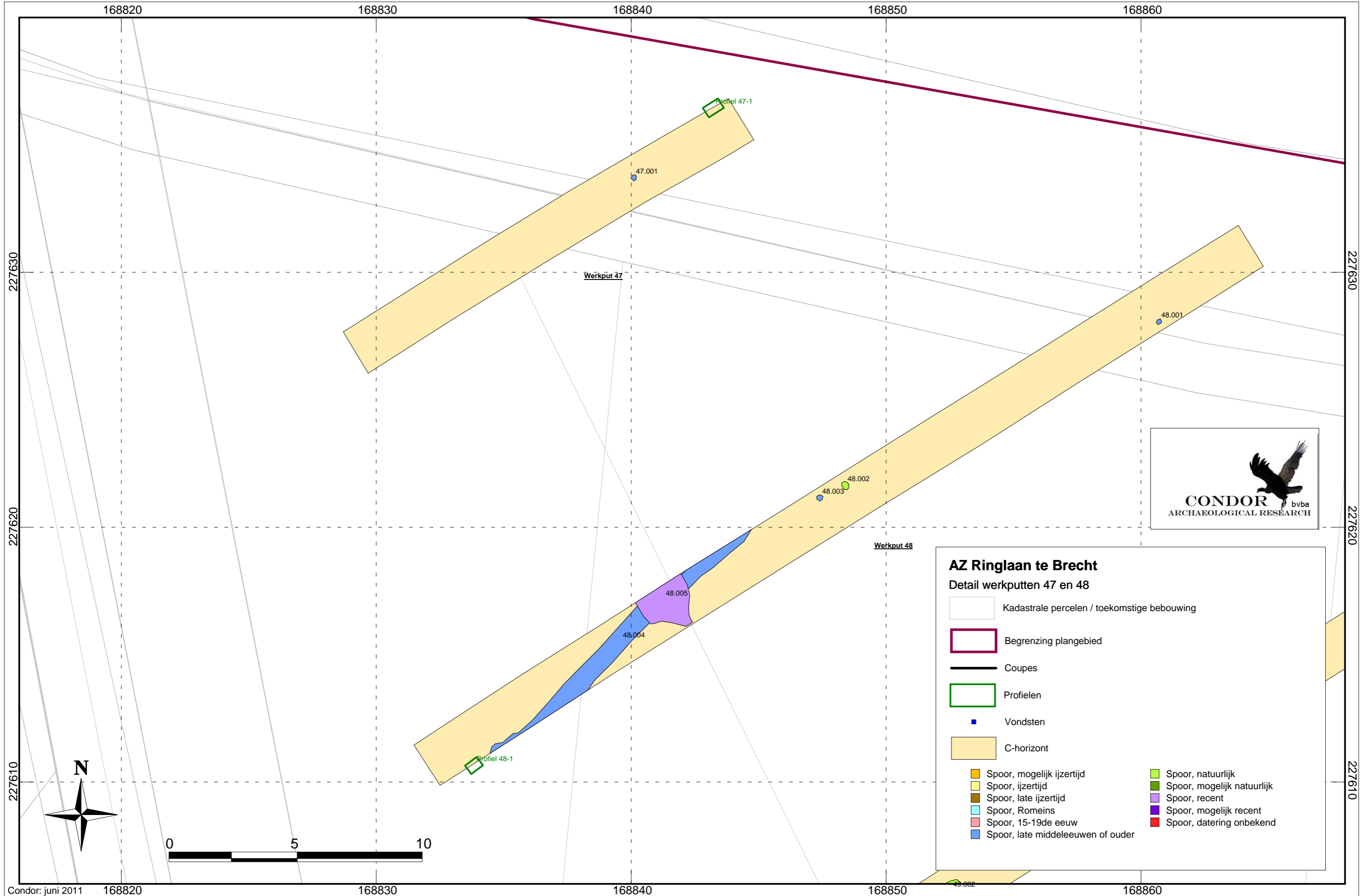









AZ Ringlaan te Brecht

Detail werkputten 47 en 48

- Kadastrale percelen / toekomstige bebouwing
- Begrenzing plangebied
- Coupes
- Profielen
- Vondsten
- C-horizont
- Spoor, mogelijk ijzertijd
- Spoor, ijzertijd
- Spoor, late ijzertijd
- Spoor, Romeins
- Spoor, 15-19de eeuw
- Spoor, late middeleeuwen of ouder
- Spoor, natuurlijk
- Spoor, mogelijk natuurlijk
- Spoor, recent
- Spoor, mogelijk recent
- Spoor, datering onbekend

AZ Ringlaan te Brecht

Detail werkputten 49

-  Kadastrale percelen / toekomstige bebouwing
-  Begrenzing plangebied
-  Coupes
-  Profielen
-  Vondsten
-  C-horizont
-  Spoor, mogelijk ijzertijd
-  Spoor, ijzertijd
-  Spoor, late ijzertijd
-  Spoor, Romeins
-  Spoor, 15-19de eeuw
-  Spoor, late middeleeuwen of ouder
-  Spoor, natuurlijk
-  Spoor, mogelijk natuurlijk
-  Spoor, recent
-  Spoor, mogelijk recent
-  Spoor, datering onbekend

227620

227620

227610

227610

227600

227600

put 48

Werkput 49

Werkput 50

Profiel 48-1

Profiel 49-1

49.001

49.002

49.003

50.005

50.007 50.006

50.008

50.010

50.009

50.011



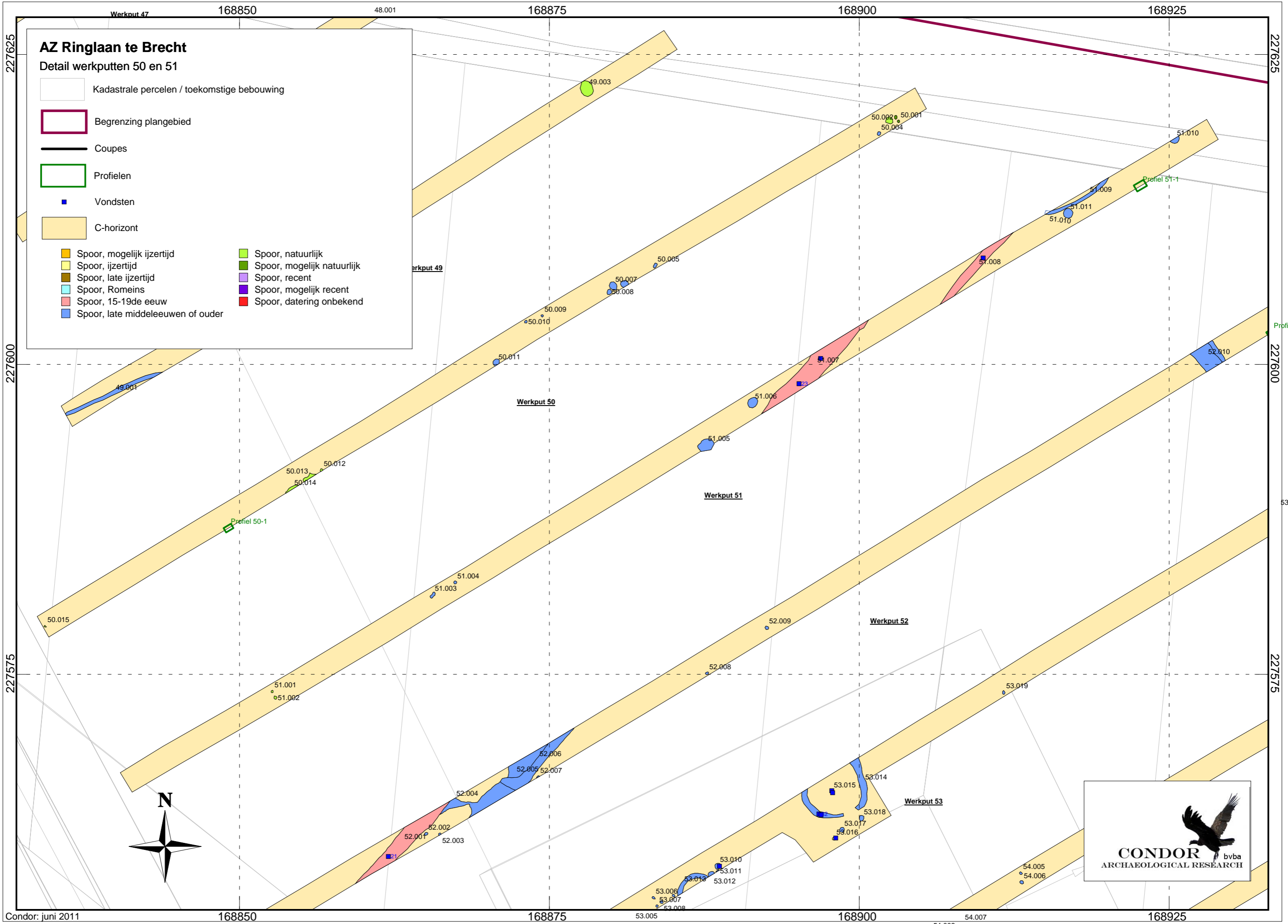

AZ Ringlaan te Brecht

Detail werkputten 50 en 51

- Kadastrale percelen / toekomstige bebouwing
- Begrenzing plangebied
- Coupes
- Profielen
- Vondsten
- C-horizont

<ul style="list-style-type: none"> Spoor, mogelijk ijzertijd Spoor, ijzertijd Spoor, late ijzertijd Spoor, Romeins Spoor, 15-19de eeuw Spoor, late middeleeuwen of ouder 	<ul style="list-style-type: none"> Spoor, natuurlijk Spoor, mogelijk natuurlijk Spoor, recent Spoor, mogelijk recent Spoor, datering onbekend
---	--



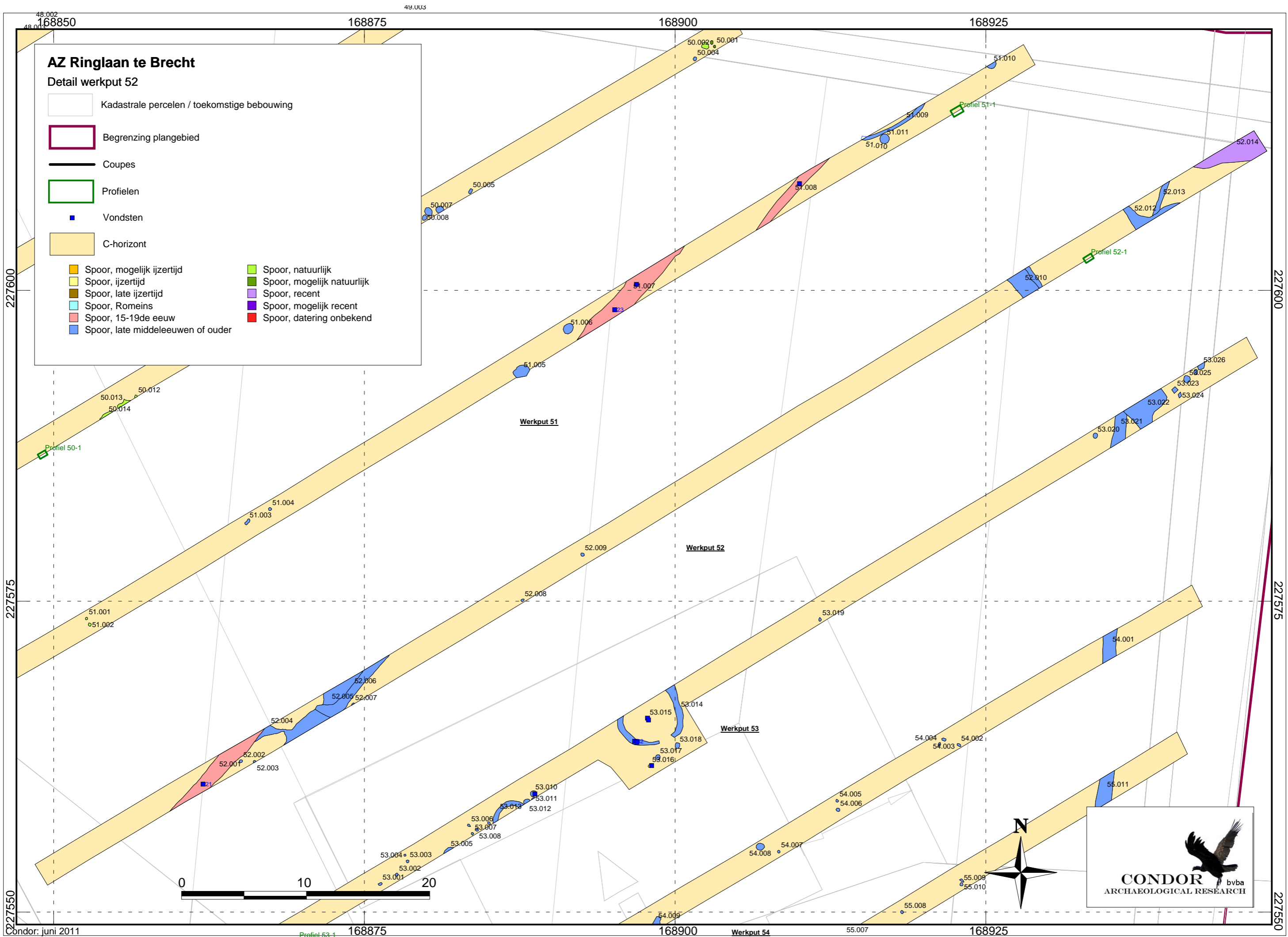

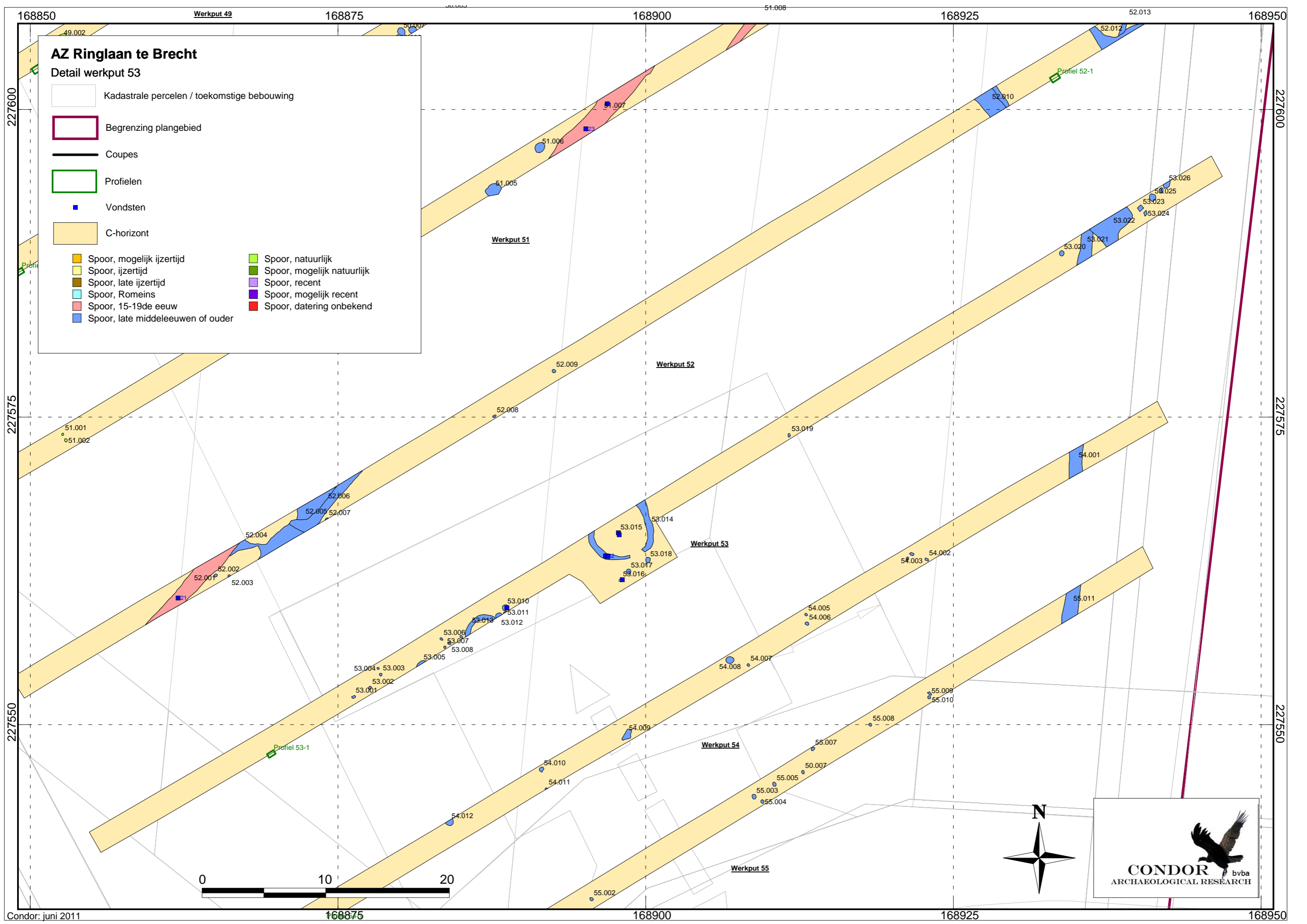

AZ Ringlaan te Brecht

Detail werkputten 54 en 55

- Kadastrale percelen / toekomstige bebouwing
- Begrenzing plangebied
- Coupes
- Profielen
- Vondsten
- C-horizont
- Spoor, mogelijk ijzertijd
- Spoor, ijzertijd
- Spoor, late ijzertijd
- Spoor, Romeins
- Spoor, 15-19de eeuw
- Spoor, late middeleeuwen of ouder
- Spoor, natuurlijk
- Spoor, mogelijk natuurlijk
- Spoor, recent
- Spoor, mogelijk recent
- Spoor, datering onbekend

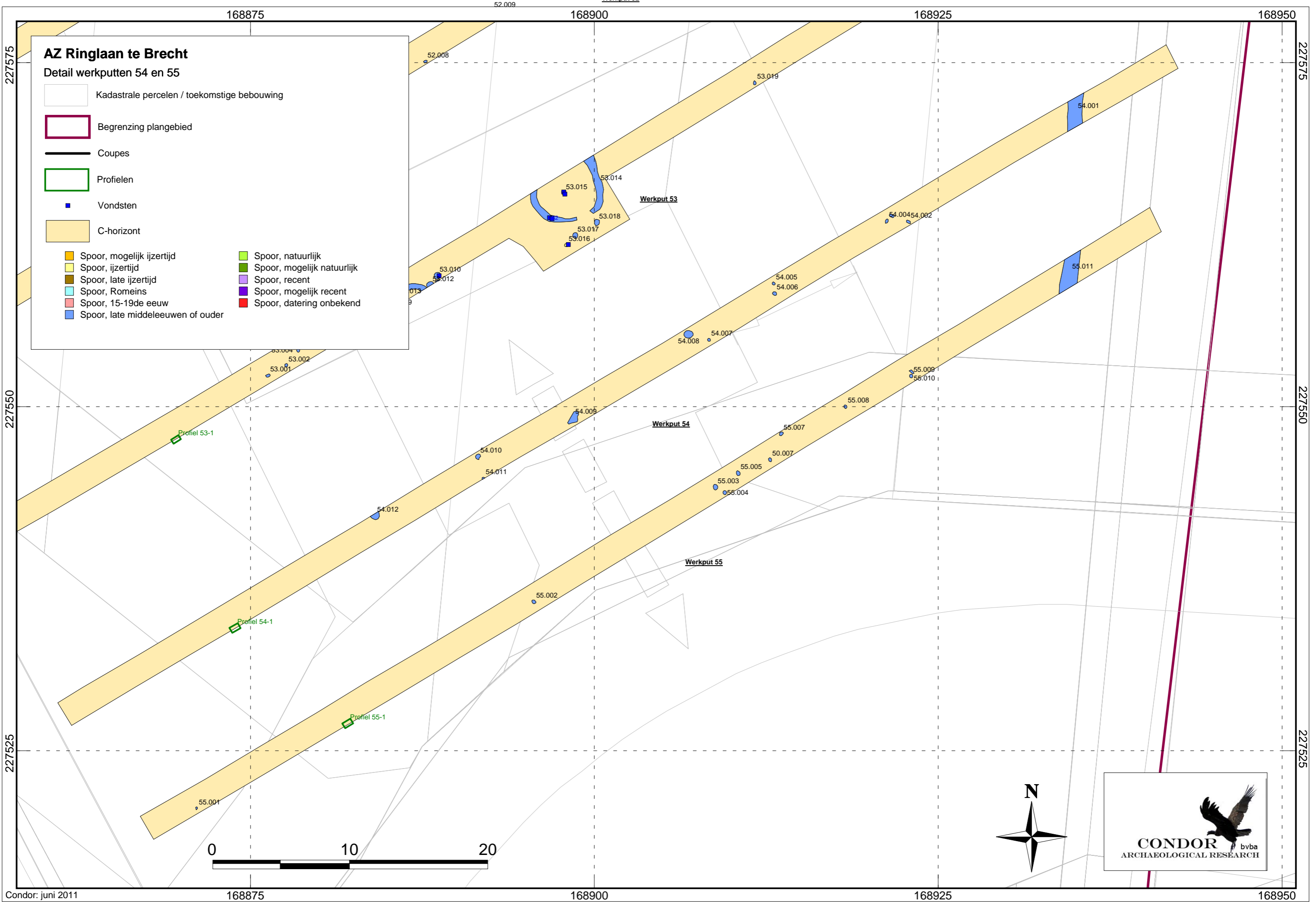

Bijlage 3

Profiel 1-1

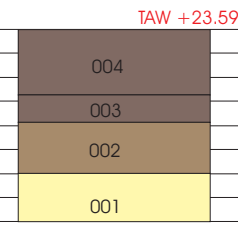

Profiel 2-1

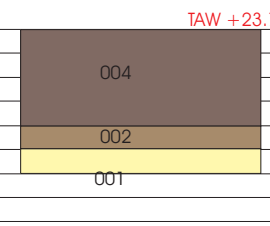

Profiel 3-1

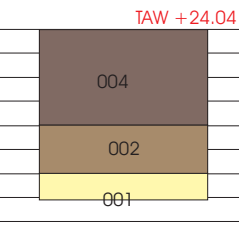

Profiel 4-1

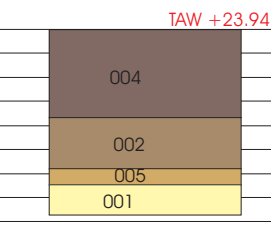

Profiel 5-1

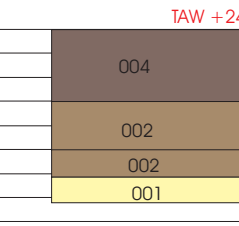

Profiel 6-1

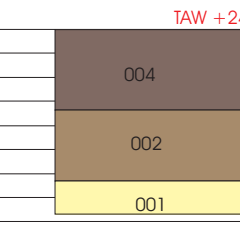

Profiel 7-1

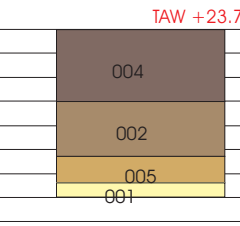

Profiel 8-1

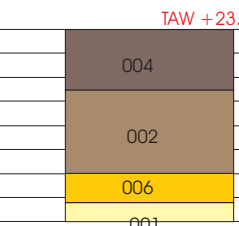

Profiel 9-1

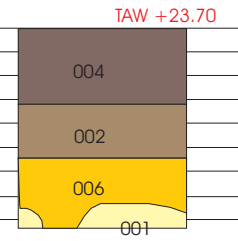

Profiel 10-1

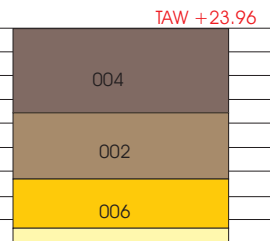

Profiel 11-1

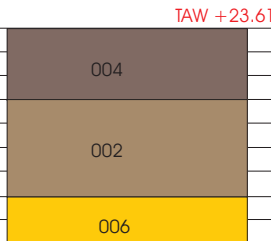

Profiel 12-1

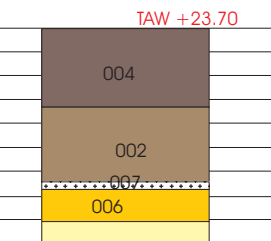

Profiel 13-1

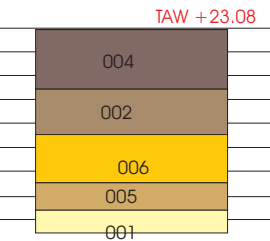

Profiel 14-1

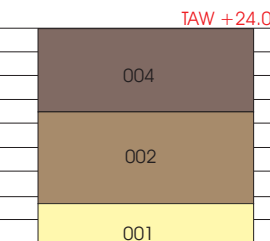

Profiel 15-1

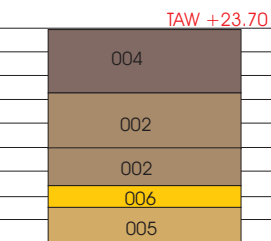

Profiel 15-2

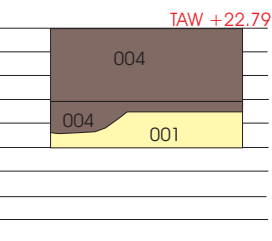

Profiel 16-1

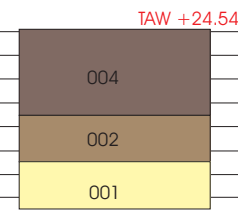

Profiel 17-1

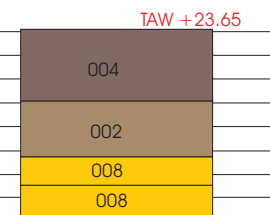

Profiel 18-1

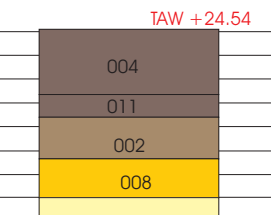

Profiel 19-1

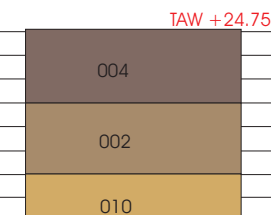

Profiel 20-1

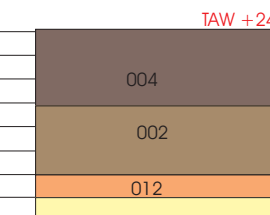

Profiel 21-1

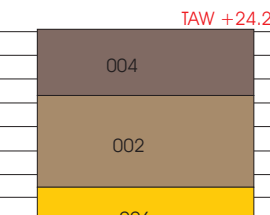

Profiel 22-1

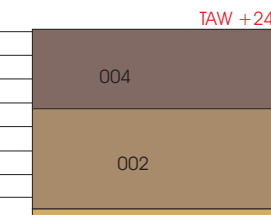

Profiel 23-1

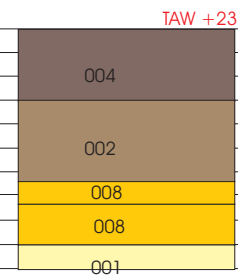

Profiel 24-1

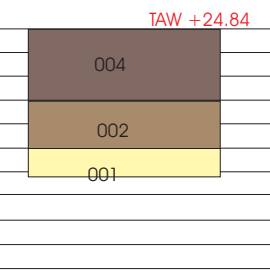

Profiel 25-1

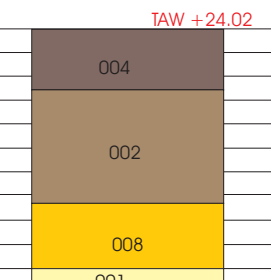

Profiel 26-1

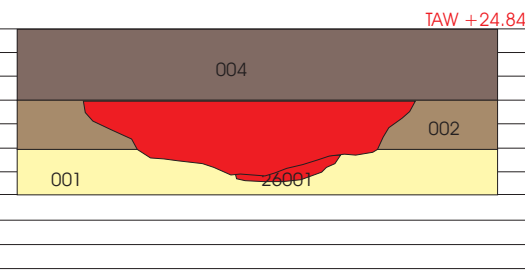

Profiel 27-1

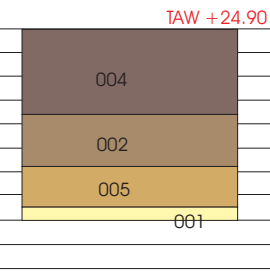

Profiel 28-1

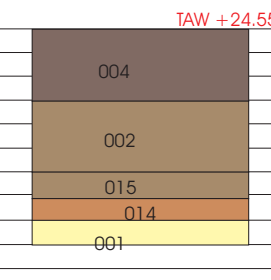

Profiel 29-1

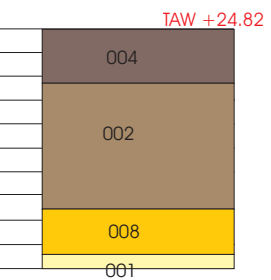

Profiel 30-1

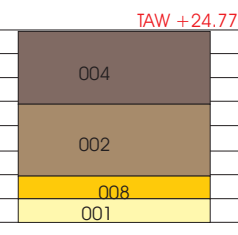

Profiel 31-1

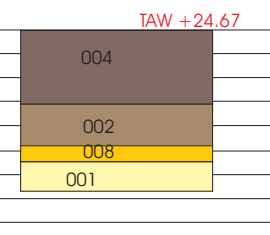

Profiel 32-1

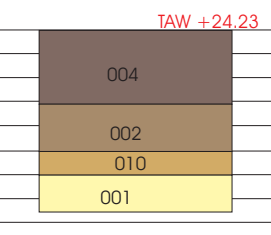

Profiel 33-1

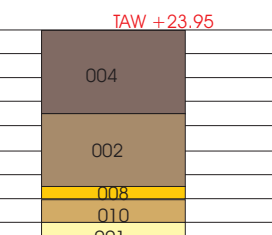

Profiel 34-1

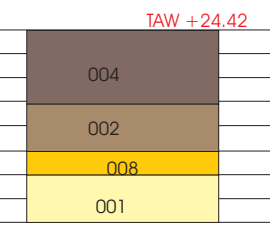

Profiel 35-1

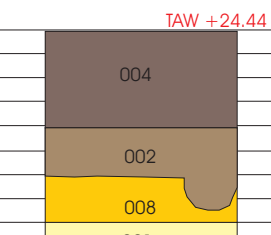

Profiel 36-1

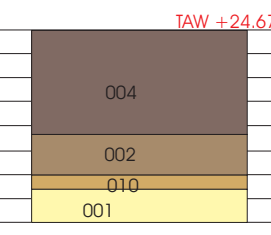

Profiel 37-1

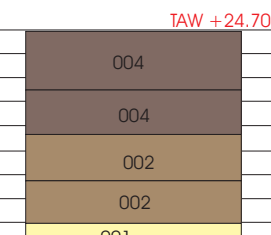

Legenda

- C-horizont
- Opgehoogde laag
- Aap-horizont
- Ap-horizont
- AC-horizont
- Ab-horizont
- B-horizont
- BC-horizont
- Spoor, late middeleeuwen of ouder

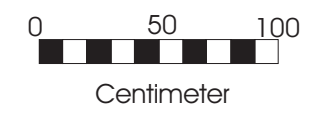

Profiel 38-1

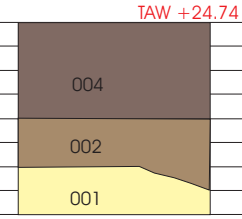

Profiel 39-1

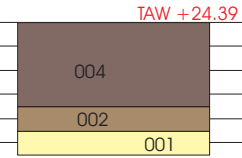

Profiel 40-1

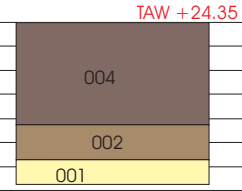

Profiel 41-1

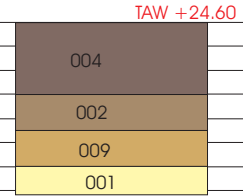

Profiel 42-1

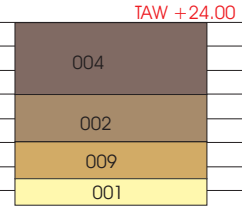

Profiel 43-1

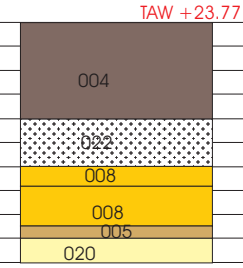

Profiel 44-1

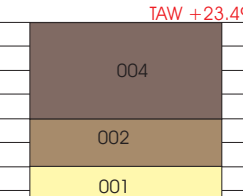

Profiel 45-1

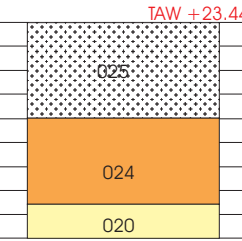

Profiel 47-1

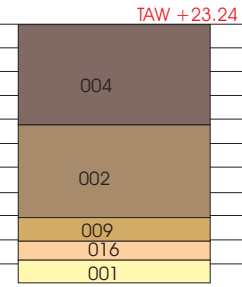

Profiel 48-1

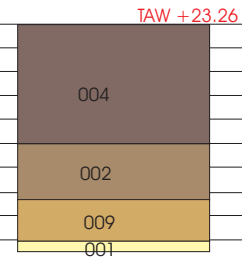

Profiel 49-1

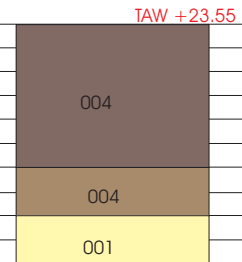

Profiel 50-1

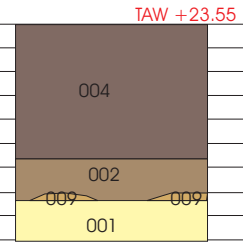

Profiel 51-1

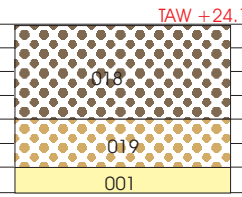

Profiel 52-1

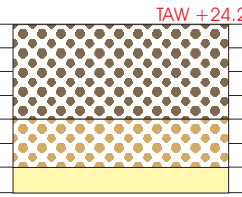

Profiel 53-1

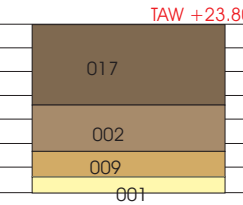

Profiel 54-1

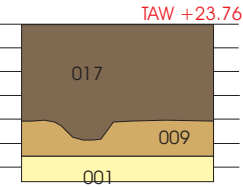

Profiel 55-1

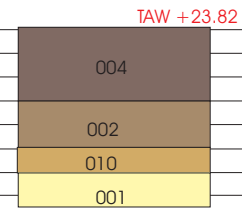

Coupe 2037

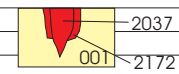

Coupe 2056

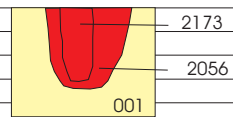

Legenda

- C-horizont
- Opgehoogde laag
- Aap-horizont
- Ap-horizont
- AC-horizont
- Ab-horizont
- B-horizont
- Spoor, late middeleeuwen of ouder
- Apb-horizont
- CA-horizont
- Ap-horizont
- Geroerde Ap-horizont
- Ap-horizont

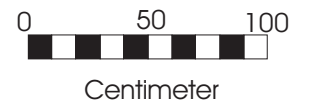

Bijlage 4

Spoorformulier

Provincie: Antwerpen

Gemeente: Brecht

Plaats, Toponiem: Ringlaan, E19

Projectnummer: 11-051

Code: BR-11-RI

Spoor nummer	Werkput	Vlak	Interpretatie spoor	TAW bovenzijde	Spoor gecoupeerd ja/nee	Spoor diepte in cm	Kleur hoofdkleur	Intensiviteit	Kleur 2de kleur	Intensiviteit	vlekken Kleur #	Textuur	Insluitsels	Begrenzing scherp/vaag	Vorm	Samenhang met andere sporen	Opmerkingen	Datering
001			C-horizont				geel	licht	oranje	licht		Z4S2						
002			Aa-horizont				bruin	donker	grijs		grijs 1	Z3S3H3	BST6				ploegspoor	
003			Aap-horizont				grijs	donker	bruin			Z3S3H3	BST6, PLR1					
004			Aap-horizont				grijs	donker	bruin	donker		Z3S3H3						
005			AC-horizont				geel				bruin 1	Z3S3H2						
006			Ab-horizont				bruin	donker			geel 1	Z3S2H3						
007			Opgebracht				bruin	donker	grijs	donker		Z3S2H2						
008			Ab-horizont				grijs	donker	bruin			Z3S2H2						
009			AC-horizont				bruin	donker	bruin		geel 1	Z3S2H2						
010			AC-horizont				bruin		geel			Z3S2H2						
011			Aap-horizont				grijs	donker			grijs 1	Z3S2H2						
012			BC-horizont				bruin	donker	geel		geel 1	Z3S2						
013			natuurlijk				bruin	donker	grijs		geel 1	Z3S2H1						
014			B-horizont				bruin	donker	bruin		geel 1	Z3S2H1						
015			Aa-horizont				grijs				grijs 1	Z3S2H1					ouder plaggendek	
016			CA-horizont				bruin		geel		bruin 1	Z3S2H1						
017			Ap-horizont				bruin	donker	grijs			Z3S2H2						
018			geroerde Ap				bruin	donker	grijs		geel 2	Z3S2H2	HK6, BST6					
019			geroerde AC-horizont				bruin		geel		bruin 2	Z3S2H1						
020			C-horizont				bruin	licht	grijs	licht	geel 1	Z3S3					alluvium	
021			Apb-horizont				bruin	donker				Z3S3H2						
022			opgebracht				bruin	donker	grijs		geel 1	Z3S2H2	HK6					
1001	1	1	greppel	23,03			geel				grijs 1	Z4S2	HK6, PLR1	scherp	lineair			Laat-Midleleeuws of ouder
1002	1	1	kuil	22,98								Z4S2	HK6	scherp	rond			Laat-Midleleeuws of ouder
1003	1	1	greppel	23,26			geel				grijs 1	Z4S2		scherp	lineair	overblijfsel greppel		Laat-Midleleeuws of ouder
1004	1	1	kuil	23,21								Z4S2	HK6	scherp	rechthoek			Laat-Midleleeuws of ouder
1005	1	1	greppel	23,16			geel				grijs 1	Z4S2		scherp	lineair			Laat-Midleleeuws of ouder
1006	1	1	kuil	23,29			geel				grijs 1	Z4S2		scherp	onregelmatig			Natuurlijk
1007	1	1	kuil	23,27								Z4S2	HK7	scherp	onregelmatig			Laat-Midleleeuws of ouder
1008	1	1	greppel	23,26			geel				1	Z4S2		scherp	lineair			Laat-Midleleeuws of ouder
1009	1	1	kuil	23,28			geel				1	Z4S2	HK6	scherp	onregelmatig			Natuurlijk
1010	1	1	kuil	22,91			grijs				geel 1	Z4S2	HK6	scherp	ovaal			Laat-Midleleeuws of ouder
1011	1	1	kuil	22,91			grijs				geel 1	Z4S2	HK6	scherp	ovaal			Laat-Midleleeuws of ouder
1012	1	1	kuil	22,93			grijs				geel 1	Z4S2	HK6	scherp	ovaal			Laat-Midleleeuws of ouder
1013	1	1	kuil	23,00			grijs	donker	bruin	donker	geel 1	Z4S2	HK6	scherp	vierhoek			Laat-Midleleeuws of ouder
1014	1	1	kuil	23,07			grijs	donker				Z4S2		scherp	rond			Laat-Midleleeuws of ouder
1015	1	1	kuil	23,08			grijs	donker				Z4S2		scherp	vierhoek			Laat-Midleleeuws of ouder
1016	1	1	kuil	23,06			grijs	donker				Z4S2		scherp	rond			Laat-Midleleeuws of ouder
1017	1	1	kuil	23,06			grijs	donker	bruin			Z4S2		scherp	vierhoek			Laat-Midleleeuws of ouder
1018	1	1	kuil	23,07			bruin	licht				Z4S2		scherp	ovaal			Laat-Midleleeuws of ouder
1019	1	1	kuil	23,09			bruin	donker	grijs	donker		Z4S2		scherp	rond			Laat-Midleleeuws of ouder
1020	1	1	kuil	23,09			bruin	donker	grijs	donker		Z4S2		scherp	vierhoek			Laat-Midleleeuws of ouder
1021	1	1	kuil	23,16			grijs	donker	bruin	donker		Z4S2		scherp	rond			Laat-Midleleeuws of ouder
1022	1	1	kuil	23,17			grijs	donker	bruin	donker		Z4S2		scherp	rond			Laat-Midleleeuws of ouder
1023	1	1	kuil	23,18			grijs	donker	bruin	donker		Z4S2		scherp	rond			Natuurlijk
1024	1	1	kuil	23,17			grijs	donker	bruin	donker		Z4S2		scherp	rond			Laat-Midleleeuws of ouder

2007	2	1	kuil	23,31	grijs	donker			geel	1	Z4S2	HK 7, ROV1	scherp	onregelmatig	structuur A	Romeins	
2008	2	1	kuil	23,34	grijs	donker			geel	1	Z4S2	HK 7, ROV1	scherp	onregelmatig	structuur A	Romeins	
2009	2	1	kuil	23,34	grijs	donker			geel	1	Z4S2	HK 7, ROV1, AW7	scherp	onregelmatig	V001	structuur A	Romeins
2010	2	1	kuil	23,33	grijs	donker			geel	1	Z4S2	HK 7, ROV1	scherp	onregelmatig		structuur A	Romeins
2011	2	1	kuil	23,32	grijs	donker			geel	1	Z4S2	HK 7, ROV1	scherp	onregelmatig		structuur A	Romeins
2012	2	1	kuil	23,28	grijs	donker	bruin	donker	geel	1	Z4S2	HK 7	scherp	ovaal		structuur A	Romeins
2013	2	1	kuil	23,33	grijs	donker					Z4S2		scherp	onregelmatig		structuur A	Romeins
2014	2	1	kuil	23,40	grijs	donker					Z4S2		scherp	ovaal		structuur A	Romeins
2015	2	1	kuil	23,41	grijs	donker	bruin	donker	geel	1	Z4S2	ROV1, HK6	scherp	onregelmatig			Laat-Middeleeuws of ouder
2016	2	1	kuil	23,36	bruin	donker	grijs	donker			Z4S2	ROV1	scherp	ovaal			Laat-Middeleeuws of ouder
2017	2	1	kuil	23,36	bruin	donker	grijs	donker			Z4S2	ROV1	scherp	onregelmatig			Laat-Middeleeuws of ouder
2018	2	1	kuil	23,39	grijs	donker	bruin	donker			Z4S2	ROV1, HK6	scherp	ovaal		structuur A	Romeins
2019	2	1	kuil	23,36	grijs	donker					Z4S2		scherp	ovaal			Laat-Middeleeuws of ouder
2020	2	1	kuil	23,41	grijs	donker					Z4S2		scherp	ovaal			Laat-Middeleeuws of ouder
2021	2	1	kuil	23,39	grijs	donker			bruin	1	Z4S2	HK7, ROV1	scherp	onregelmatig		structuur A	Romeins
2022	2	1	kuil	23,41	grijs						Z4S2		scherp	onregelmatig			Laat-Middeleeuws of ouder
2023	2	1	kuil	23,41	grijs						Z4S2		scherp	onregelmatig			Laat-Middeleeuws of ouder
2024	2	1	kuil	23,41	grijs						Z4S2		scherp	onregelmatig			Laat-Middeleeuws of ouder
2025	2	1	greppel	23,39	grijs	donker					Z4S2	HK6, AW7	scherp	lineair	V008		Romeins
2026	2	1	kuil	23,38	grijs	donker	grijs	licht	geel	1	Z4S2	HK6, ROV1	scherp	lineair			Laat-Middeleeuws of ouder
2027	2	1	kuil	23,11	grijs	donker	bruin	donker			Z4S2		scherp	ovaal			Natuurlijk
2028	2	1	kuil	23,13	grijs	donker	bruin	donker	geel	1	Z4S2	HK6	scherp	ovaal			Natuurlijk
2029	2	1	kuil	23,13	grijs	donker	bruin	donker	geel	1	Z4S2	HK6	scherp	ovaal			Natuurlijk
2030	2	1	kuil	23,13	grijs	donker	bruin	donker	geel	1	Z4S2	HK6	scherp	ovaal			Natuurlijk
2031	2	1	kuil	23,13	grijs	donker	bruin	donker	geel	1	Z4S2	HK6	scherp	ovaal			Laat-Middeleeuws of ouder
2032	2	1	kuil	23,13	grijs	donker	bruin	donker	geel	1	Z4S2	HK6, VL1	scherp	onregelmatig			Laat-Middeleeuws of ouder
2033	2	1	kuil	23,12	grijs	donker	bruin	donker	geel	1	Z4S2		scherp	rond			Laat-Middeleeuws of ouder
2034	2	1	kuil	23,15	grijs	donker	bruin	donker	geel	1	Z4S2		scherp	rond			Laat-Middeleeuws of ouder
2035	2	1	kuil	23,15	grijs	donker	bruin	donker	geel	2	Z4S2		scherp	ovaal			Laat-Middeleeuws of ouder
2036	2	1	kuil	23,18	grijs	donker	bruin	donker			Z4S2		scherp	ovaal			Laat-Middeleeuws of ouder
2037	2	1	kuil	23,20	grijs	donker	bruin	donker			Z4S2		scherp	ovaal			Laat-Middeleeuws of ouder
2038	2	1	kuil	23,23	grijs	donker	bruin	donker			Z4S2		scherp	ovaal			Laat-Middeleeuws of ouder
2039	2	1	kuil	23,24	grijs	donker	bruin	donker			Z4S2		scherp	ovaal			Laat-Middeleeuws of ouder
2040	2	1	kuil	23,21	grijs	donker	bruin	donker			Z4S2		scherp	ovaal			Laat-Middeleeuws of ouder
2041	2	1	kuil	23,21	grijs	donker	bruin	donker			Z4S2		scherp	ovaal			Natuurlijk
2042	2	1	kuil	23,22	grijs	donker	bruin	donker			Z4S2		scherp	ovaal			Natuurlijk
2043	2	1	kuil	23,23	grijs	donker	bruin	donker			Z4S2		scherp	ovaal			Laat-Middeleeuws of ouder
2044	2	1	kuil	23,25	grijs	donker	bruin	donker			Z4S2		scherp	onregelmatig			Laat-Middeleeuws of ouder
2045	2	1	kuil	23,20	grijs	donker	bruin	donker			Z4S2		scherp	onregelmatig			Natuurlijk
2046	2	1	kuil	23,23	grijs	donker	bruin	donker			Z4S2		scherp	rond			Laat-Middeleeuws of ouder
2047	2	1	kuil	23,24	grijs	donker	bruin	donker			Z4S2		scherp	rond			Laat-Middeleeuws of ouder
2048	2	1	kuil	23,25	grijs	donker	bruin	donker			Z4S2		scherp	vierhoek			Natuurlijk
2049	2	1	kuil	23,25	grijs	donker	bruin	donker			Z4S2		scherp	rond			Natuurlijk
2050	2	1	kuil	23,25	grijs	donker	bruin	donker			Z4S2		scherp	rond			Natuurlijk
2051	2	1	kuil	23,28	grijs	donker	bruin	donker			Z4S2		scherp	rond			Laat-Middeleeuws of ouder
2052	2	1	kuil	23,27	grijs	donker	bruin	donker			Z4S2		scherp	rond			Laat-Middeleeuws of ouder
2053	2	1	kuil	23,29	grijs	donker	bruin	donker			Z4S2		scherp	rond			Laat-Middeleeuws of ouder
2054	2	1	kuil	23,31	grijs	donker	bruin	donker	geel	1	Z4S2	ROV1, HK6	scherp	onregelmatig			Laat-Middeleeuws of ouder
2055	2	1	kuil	23,23	grijs	donker	bruin	donker	geel	1	Z4S2	ROV1, HK6	scherp	onregelmatig			Laat-Middeleeuws of ouder
2056	2	1	kuil	23,29	bruin	donker	grijs	donker			Z4S2		scherp	ovaal			Natuurlijk
2057	2	1	kuil	23,30	bruin	donker	grijs	donker			Z4S2		scherp	ovaal			Natuurlijk
2058	2	1	kuil	23,30	bruin	donker	grijs	donker			Z4S2		scherp	ovaal			Natuurlijk
2059	2	1	kuil	23,29	bruin	donker	grijs	donker			Z4S2		scherp	ovaal			Laat-Middeleeuws of ouder
2060	2	1	kuil	23,31	bruin	donker	grijs	donker			Z4S2		scherp	ovaal			Laat-Middeleeuws of ouder

2171	2	1	kuil	23,38		bruin	donker	donker	Z4S2		scherp	rond		Laat-Middeleeuws of ouder
2172	2		paalkern			grijs	donker		geel 1	Z3S2H2	scherp	onregelmatig	coupe S2037	Laat-Middeleeuws of ouder
2173	2		paalkern			grijs			bruin 1	Z3S2	scherp	onregelmatig	coupe S2056	Laat-Middeleeuws of ouder
3001	3	1	kuil	23,40		grijs	licht		geel 1	Z4S2	HK6, ROV1	vaag	onregelmatig	Laat-Middeleeuws of ouder
3002	3	1	kuil	23,42		grijs				Z4S2	ROV1	vaag	onregelmatig	Laat-Middeleeuws of ouder
3003	3	1	kuil	23,39		grijs	donker			Z4S2	HK6	scherp	ovaal	Laat-Middeleeuws of ouder
3004	3	1	kuil	23,47		grijs		bruin		Z4S2	HK6, ROV1	scherp	ovaal	Laat-Middeleeuws of ouder
3005	3	1	kuil	23,48		grijs				Z4S2	ROV1	scherp	ovaal	Laat-Middeleeuws of ouder
3006	3	1	kuil	23,45		grijs				Z4S2	ROV1	scherp	onregelmatig	Laat-Middeleeuws of ouder
3007	3	1	kuil	23,43		grijs				Z4S2		scherp	rond	Laat-Middeleeuws of ouder
3008	3	1	gracht	23,43		grijs	donker	grijs		Z4S2		scherp	lineair	Recent
3009	3	1	kuil	23,48		grijs	donker	grijs		Z4S2	ROV1	scherp	onregelmatig	Laat-Middeleeuws of ouder
3010	3	1	kuil	23,46		grijs		licht		Z4S2	HK6	scherp	ovaal	Laat-Middeleeuws of ouder
3011	3	1	kuil	23,45		grijs		licht		Z4S2	HK6	scherp	ovaal	Laat-Middeleeuws of ouder
3012	3	1	kuil	23,44		grijs		licht		Z4S2	HK6	scherp	ovaal	Laat-Middeleeuws of ouder
3013	3	1	kuil	23,46		grijs		licht		Z4S2	HK6	scherp	ovaal	Laat-Middeleeuws of ouder
3014	3	1	kuil	23,46		grijs		licht		Z4S2	HK6	scherp	ovaal	Laat-Middeleeuws of ouder
3015	3	1	kuil	23,48		grijs		licht		Z4S2	HK6	scherp	ovaal	Laat-Middeleeuws of ouder
3016	3	1	kuil	23,49		grijs		licht		Z4S2	HK6	scherp	ovaal	Laat-Middeleeuws of ouder
3017	3	1	kuil	23,49		grijs		licht		Z4S2	HK6	scherp	ovaal	Laat-Middeleeuws of ouder
3018	3	1	kuil	23,51		grijs		licht		Z4S2	HK6	scherp	ovaal	Laat-Middeleeuws of ouder
3019	3	1	kuil	23,52		grijs		licht		Z4S2	HK6	scherp	ovaal	Laat-Middeleeuws of ouder
3020	3	1	kuil	23,50		grijs		licht		Z4S2	HK6	scherp	ovaal	Laat-Middeleeuws of ouder
3021	3	1	kuil	23,50		grijs	licht		geel 1	Z4S2	HK6, ROV1	vaag	onregelmatig	Laat-Middeleeuws of ouder
3022	3	1	kuil	23,52		grijs	donker		geel 1	Z4S2	HK6, ROV1, BST6	scherp	ovaal	Recent?
3023	3	1	kuil	23,53		grijs	donker			Z4S2	ROV1, PLR1	scherp	ovaal	Recent?
3024	3	1	kuil	23,45		grijs	licht	bruin licht		Z4S2		vaag	rond	Laat-Middeleeuws of ouder
3025	3	1	kuil	23,44		bruin	donker	grijs licht		Z4S2	ROV1	scherp	onregelmatig	Natuurlijk
3026	3	1	kuil	23,43		bruin	donker	grijs donker		Z4S2	ROV1, HK6	scherp	onregelmatig	Natuurlijk
3027	3	1	kuil	23,42		grijs	licht	bruin licht		Z4S2		vaag	onregelmatig	Laat-Middeleeuws of ouder
3028	3	1	kuil	23,43		grijs	licht	bruin donker		Z4S2	ROV1	scherp	onregelmatig	Natuurlijk
3029	3	1	kuil	23,44		grijs	donker	bruin donker	wit 1	Z4S2	ROV1	scherp	onregelmatig	Natuurlijk
3030	3	1	kuil	23,43		grijs	donker	bruin donker	wit 1	Z4S2	ROV1	scherp	rond	Natuurlijk
3031	3	1	kuil	23,44		grijs	donker	bruin donker	wit 1	Z4S2	ROV1	scherp	ovaal	Natuurlijk
3032	3	1	kuil	23,46		grijs	licht			Z4S2		scherp	rond	Laat-Middeleeuws of ouder
3033	3	1	kuil	23,46		grijs	licht			Z4S2		scherp	rond	Laat-Middeleeuws of ouder
3034	3	1	kuil	23,46		grijs	licht			Z4S2		scherp	rond	Laat-Middeleeuws of ouder
3035	3	1	kuil	23,45		grijs	licht			Z4S2		scherp	rond	Laat-Middeleeuws of ouder
3036	3	1	kuil	23,43		grijs	licht			Z4S2		scherp	rond	Laat-Middeleeuws of ouder
3037	3	1	kuil	23,45		grijs	licht			Z4S2		scherp	rond	Laat-Middeleeuws of ouder
3038	3	1	kuil	23,44		grijs	licht			Z4S2		scherp	rond	Laat-Middeleeuws of ouder
3039	3	1	kuil	23,45		grijs	licht	bruin licht		Z4S2		scherp	rond	Natuurlijk
3040	3	1	kuil	23,41		grijs	licht			Z4S2		scherp	rond	Laat-Middeleeuws of ouder
3041	3	1	kuil	23,37		grijs	licht			Z4S2		scherp	rond	Laat-Middeleeuws of ouder
3042	3	1	kuil	23,40		grijs	licht	bruin donker		Z4S2		scherp	ovaal	Laat-Middeleeuws of ouder
3043	3	1	kuil	23,43		grijs	licht			Z4S2	ROV1	scherp	rond	Laat-Middeleeuws of ouder
3044	3	1	kuil	23,39		grijs	licht			Z4S2	ROV1	scherp	rond	Laat-Middeleeuws of ouder
3045	3	1	kuil	23,42		grijs	licht			Z4S2	HK6	vaag	rond	Laat-Middeleeuws of ouder
3046	3	1	kuil	23,43		bruin	donker	grijs licht		Z4S2	ROV1	scherp	ovaal	Laat-Middeleeuws of ouder
3047	3	1	kuil	23,42		bruin	donker	grijs licht		Z4S2		scherp	rond	Natuurlijk
3048	3	1	kuil	23,45		bruin	donker	grijs licht		Z4S2		scherp	ovaal	Natuurlijk
3049	3	1	kuil	23,45		bruin	donker	grijs licht		Z4S2		scherp	ovaal	Natuurlijk
3050	3	1	kuil	23,42		bruin	donker	grijs licht		Z4S2		scherp	ovaal	Natuurlijk
3051	3	1	kuil	23,46		bruin	donker	grijs licht		Z4S2		scherp	ovaal	Natuurlijk

3052	3	1	kuil	23,49	grijs	licht				Z4S2	vaag	ovaal				Laat-Middeleeuws of ouder
3053	3	1	kuil	23,49	grijs	donker		geel	1	Z4S2	scherp	rond				Laat-Middeleeuws of ouder
3054	3	1	kuil	23,48	bruin	donker	grijs	licht		Z4S2	scherp	rond				Natuurlijk
3055	3	1	kuil	23,41	grijs	licht	bruin	donker		Z4S2	vaag	ovaal				Laat-Middeleeuws of ouder
3056	3	1	kuil	23,42	grijs	donker	bruin	licht		Z4S2	vaag	ovaal				Laat-Middeleeuws of ouder
3057	3	1	kuil	23,43	grijs	licht	bruin	licht		Z4S2	vaag	ovaal				Laat-Middeleeuws of ouder
3058	3	1	kuil	23,42	grijs	licht				Z4S2	vaag	onregelmatig				Laat-Middeleeuws of ouder
3059	3	1	kuil	23,43	grijs	licht				Z4S2	vaag	ovaal				Laat-Middeleeuws of ouder
3060	3	1	kuil	23,44	grijs	licht				Z4S2	vaag	ovaal				Laat-Middeleeuws of ouder
3061	3	1	kuil	23,42	grijs	licht				Z4S2	vaag	rond				Laat-Middeleeuws of ouder
3062	3	1	kuil	23,50	grijs	licht				Z4S2	vaag	rond				Laat-Middeleeuws of ouder
3063	3	1	kuil	23,49	grijs	donker				Z4S2	HK6	scherp	ovaal			Laat-Middeleeuws of ouder
3064	3	1	kuil	23,55	grijs	donker	grijs	licht		Z4S2	HK6	scherp	ovaal			Laat-Middeleeuws of ouder
3065	3	1	kuil	23,55	grijs	donker				Z4S2		scherp	ovaal			Laat-Middeleeuws of ouder
3066	3	1	kuil	23,55	grijs	donker				Z4S2	ROV1	scherp	onregelmatig			Laat-Middeleeuws of ouder
3067	3	1	kuil	23,54	grijs	donker	bruin	licht		Z4S2		scherp	rond			Laat-Middeleeuws of ouder
3068	3	1	kuil	23,53	grijs	donker	bruin	licht		Z4S2		scherp	rond			Laat-Middeleeuws of ouder
3069	3	1	kuil	23,38	grijs	licht				Z4S2		scherp	rond			Laat-Middeleeuws of ouder
3070	3	1	kuil	23,42	grijs	licht				Z4S2	ROV1	scherp	rond			Laat-Middeleeuws of ouder
4001	4	1	kuil	23,22	grijs	donker	zwart		geel	1	Z4S2	HK6, ROV1, VL1	scherp	onregelmatig	spieker?	Laat-Middeleeuws of ouder
4002	4	1	kuil	23,22	grijs	donker	zwart		geel	1	Z4S2	HK6, ROV1	scherp	ovaal		Laat-Middeleeuws of ouder
4003	4	1	kuil	23,23	grijs	donker	zwart			Z4S2		scherp	onregelmatig			Laat-Middeleeuws of ouder
4004	4	1	kuil	23,23	geel	licht	grijs	licht	bruin	1	Z4S2		vaag	onregelmatig	spieker?	Laat-Middeleeuws of ouder
4005	4	1	kuil	23,20	grijs	donker	bruin	donker	geel	1	Z4S2		scherp	ovaal		Laat-Middeleeuws of ouder
4006	4	1	kuil	23,21	grijs	donker	bruin	donker	geel	1	Z4S2		scherp	ovaal		Laat-Middeleeuws of ouder
4007	4	1	kuil	23,23	grijs	donker	bruin	donker		Z4S2		scherp	rond			Laat-Middeleeuws of ouder
4008	4	1	kuil	23,24	grijs	donker	bruin	donker		Z4S2		scherp	rond			Laat-Middeleeuws of ouder
4009	4	1	kuil	23,26	grijs	donker	bruin	donker		Z4S2		scherp	rond			Laat-Middeleeuws of ouder
4010	4	1	kuil	23,24	grijs	donker	bruin	donker		Z4S2		scherp	ovaal			Laat-Middeleeuws of ouder
4011	4	1	kuil	23,25	grijs	donker	bruin	donker	geel	1	Z4S2		scherp	ovaal	spieker?	Laat-Middeleeuws of ouder
4012	4	1	kuil	23,25	grijs	donker	bruin	donker	geel	1	Z4S2		scherp	onregelmatig		Laat-Middeleeuws of ouder
4013	4	1	kuil	23,26	grijs	donker	bruin	donker		Z4S2		scherp	vierkant			Recent
4014	4	1	kuil	23,24	grijs	donker				Z4S2		scherp	onregelmatig			Laat-Middeleeuws of ouder
4015	4	1	kuil	23,24	grijs	donker				Z4S2		scherp	onregelmatig			Laat-Middeleeuws of ouder
4016	4	1	kuil	23,27	grijs	donker			geel	1	Z4S2		scherp	lineair	mogelijk greppel	Laat-Middeleeuws of ouder
4017	4	1	greppel	23,24	grijs	donker			geel	1	Z4S2		scherp	lineair	mogelijk kuil	Laat-Middeleeuws of ouder
4018	4	1	kuil	23,19	grijs	donker				Z4S2		scherp	onregelmatig			Laat-Middeleeuws of ouder
4019	4	1	waterput	23,14	grijs	donker			geel	1	Z4S2	AW7	scherp	onregelmatig	V043	Romeins
4020	4	1	waterput	23,12	grijs	donker				Z4S2	BST6	scherp	onregelmatig			Romeins
4021	4	1	kuil	23,19	grijs	donker			geel	1	Z4S2		scherp	onregelmatig		Laat-Middeleeuws of ouder
4022	4	1	kuil	23,20	grijs	donker	bruin	donker	geel	1	Z4S2		scherp	onregelmatig		Laat-Middeleeuws of ouder
4023	4	1	kuil	23,21	grijs	donker	bruin	donker	geel	1	Z4S2		scherp	onregelmatig	kuil met kern	Laat-Middeleeuws of ouder
4024	4	1	kuil	23,24	grijs	donker	bruin	donker	geel	1	Z4S2		scherp	onregelmatig	kern	Laat-Middeleeuws of ouder
4025	4	1	kuil	23,29	grijs	donker	bruin	donker		Z4S2		scherp	onregelmatig			Laat-Middeleeuws of ouder
4026	4	1	kuil	23,27	grijs	donker	bruin	donker		Z4S2		scherp	vierhoek			Laat-Middeleeuws of ouder
4027	4	1	kuil	23,32	grijs	donker	bruin	donker	geel	1	Z4S2		scherp	onregelmatig		Laat-Middeleeuws of ouder
4028	4	1	kuil	23,33	grijs	donker	bruin	donker	geel	1	Z4S2		scherp	onregelmatig		Laat-Middeleeuws of ouder
4029	4	1	kuil	23,33	grijs	donker	bruin	donker	geel	1	Z4S2		scherp	onregelmatig		Laat-Middeleeuws of ouder
4030	4	1	kuil	23,34	grijs	donker	bruin	donker	geel	1	Z4S2		scherp	onregelmatig	spieker?	Laat-Middeleeuws of ouder
4031	4	1	kuil	23,35	geel	licht	bruin	licht	geel	1	Z4S2		scherp	onregelmatig	spieker?	Laat-Middeleeuws of ouder
4032	4	1	kuil	23,34	grijs	donker				Z4S2		scherp	ovaal			Laat-Middeleeuws of ouder
4033	4	1	gracht	23,38	grijs	donker				Z4S2		scherp	lineair			Laat-Middeleeuws of ouder
4034	4	1	kuil	23,39	grijs		bruin		geel	1	Z4S2		vaag	onregelmatig	spieker?	Laat-Middeleeuws of ouder
4035	4	1	kuil	23,42	grijs		bruin		geel	1	Z4S2	ROV1	scherp	ovaal	spieker?	Laat-Middeleeuws of ouder

4036	4	1	kuil	23,43	grijs	donker		Z4S2		scherp	ovaal		Laat-Middeleeuws of ouder	
4037	4	1	kuil	23,44	grijs	donker		Z4S2		scherp	ovaal		Laat-Middeleeuws of ouder	
4038	4	1	kuil	23,45	grijs	donker		Z4S2		scherp	ovaal		Laat-Middeleeuws of ouder	
4039	4	1	kuil	23,46	grijs	donker	grijs	licht	Z4S2	HK6, VL1	scherp	ovaal	spieker?	Laat-Middeleeuws of ouder
4040	4	1	kuil	23,46	grijs				Z4S2	HK6, ROV1	scherp	ovaal		Laat-Middeleeuws of ouder
4041	4	1	kuil	23,50	grijs				Z4S2	HK6, VL1	scherp	ovaal		Laat-Middeleeuws of ouder
4042	4	1	kuil	23,51	grijs				Z4S2	HK6, ROV1	scherp	ovaal		Laat-Middeleeuws of ouder
4043	4	1	kuil	23,49	grijs	donker		geel 1	Z4S2	HK6, ROV1	scherp	ovaal		Laat-Middeleeuws of ouder
4044	4	1	kuil	23,52	grijs	donker		geel 1	Z4S2		scherp	onregelmatig		Laat-Middeleeuws of ouder
4045	4	1	kuil	23,51	grijs	donker		geel 1	Z4S2	PLR1	scherp	rond		Laat-Middeleeuws of ouder
4046	4	1	kuil	23,52	grijs	donker		geel 1	Z4S2	AW7	scherp	rond	V002	Ijzertijd
4047	4	1	kuil	23,51	grijs			geel 1	Z4S2		scherp	rond		Laat-Middeleeuws of ouder
4048	4	1	kuil	23,51	grijs			geel 1	Z4S2	VL1, HK6	scherp	ovaal		Laat-Middeleeuws of ouder
4049	4	1	kuil	23,54	grijs				Z4S2		scherp	ovaal		Laat-Middeleeuws of ouder
4050	4	1	kuil	23,51	grijs				Z4S2		scherp	ovaal		Laat-Middeleeuws of ouder
4051	4	1	greppel	23,51	grijs	donker		geel 1	Z4S2	HK6, VL1	scherp	lineair		Laat-Middeleeuws of ouder
4052	4	1	kuil	23,50	grijs				Z4S2		scherp	ovaal		Laat-Middeleeuws of ouder
4053	4	1	kuil	23,52	grijs				Z4S2		scherp	ovaal		Laat-Middeleeuws of ouder
4054	4	1	kuil	23,53	grijs				Z4S2		scherp	ovaal		Laat-Middeleeuws of ouder
4055	4	1	kuil	23,52	grijs				Z4S2		scherp	ovaal		Laat-Middeleeuws of ouder
4056	4	1	kuil	23,52	grijs				Z4S2		scherp	ovaal		Laat-Middeleeuws of ouder
4057	4	1	kuil	23,54	grijs				Z4S2		scherp	ovaal		Laat-Middeleeuws of ouder
4058	4	1	kuil	23,23	grijs	donker		geel 1	Z4S2	ROV1, HK6	scherp	onregelmatig	spieker?	Laat-Middeleeuws of ouder
4059	4	1	kuil	23,22	grijs	donker		geel 1	Z4S2	ROV1, HK6	scherp	onregelmatig		Laat-Middeleeuws of ouder
4060	4	1	kuil	23,29	grijs	donker		geel 1	Z4S2	ROV1, HK6	scherp	onregelmatig	spieker?	Laat-Middeleeuws of ouder
4061	4	1	kuil	23,34	grijs	donker			Z4S2		scherp	vierhoek		Laat-Middeleeuws of ouder
4062	4	1	kuil	23,37	grijs	donker			Z4S2		scherp	rond		Laat-Middeleeuws of ouder
4063	4	1	kuil	23,36	grijs	donker			Z4S2		scherp	rond		Laat-Middeleeuws of ouder
4064	4	1	kuil	23,37	grijs	donker			Z4S2		scherp	vierhoek		Laat-Middeleeuws of ouder
4065	4	1	kuil	23,41	grijs	donker			Z4S2		scherp	vierhoek		Laat-Middeleeuws of ouder
4066	4	1	kuil	23,41	grijs	donker			Z4S2		scherp	vierhoek		Laat-Middeleeuws of ouder
4067	4	1	kuil	23,40	grijs	donker			Z4S2		scherp	vierhoek		Laat-Middeleeuws of ouder
4068	4	1	kuil	23,39	grijs	donker			Z4S2		scherp	vierhoek		Laat-Middeleeuws of ouder
4069	4	1	kuil	23,45	grijs	donker			Z4S2		scherp	vierhoek		Laat-Middeleeuws of ouder
4070	4	1	kuil	23,40	grijs	donker		geel 1	Z4S2		scherp	vierhoek		Laat-Middeleeuws of ouder
4071	4	1	kuil	23,40	grijs	donker			Z4S2		scherp	vierhoek		Laat-Middeleeuws of ouder
4072	4	1	kuil	23,41	grijs	donker			Z4S2		scherp	vierhoek		Laat-Middeleeuws of ouder
4073	4	1	kuil	23,45	bruin	donker	grijs	licht	Z4S2		scherp	ovaal		Natuurlijk
4074	4	1	kuil	23,45	grijs	licht			Z4S2		scherp	rond		Laat-Middeleeuws of ouder
4075	4	1	kuil	23,47	grijs	donker	grijs	licht	Z4S2		scherp	rond		Natuurlijk
4076	4	1	kuil	23,48	grijs	licht			Z4S2		vaag	rond		Laat-Middeleeuws of ouder
4077	4	1	kuil	23,49	grijs	licht			Z4S2		vaag	rond		Laat-Middeleeuws of ouder
4078	4	1	kuil	23,46	grijs				Z4S2	VL1	scherp	rond		Laat-Middeleeuws of ouder
4079	4	1	kuil	23,44	grijs				Z4S2	VL1	scherp	rond		Laat-Middeleeuws of ouder
4080	4	1	kuil	23,46	grijs	donker			Z4S2		scherp	rond		Laat-Middeleeuws of ouder
4081	4	1	kuil	23,46	grijs	licht			Z4S2		scherp	onregelmatig		Laat-Middeleeuws of ouder
4082	4	1	kuil	23,48	grijs	licht			Z4S2		scherp	onregelmatig		Laat-Middeleeuws of ouder
4083	4	1	kuil	23,50	grijs	licht			Z4S2	ROV1	scherp	ovaal		Laat-Middeleeuws of ouder
4084	4	1	kuil	23,51	grijs	donker	grijs	1	Z4S2	ROV1	scherp	ovaal		Laat-Middeleeuws of ouder
4085	4	1	kuil	23,53	grijs	licht			Z4S2	VL1	scherp	ovaal		Laat-Middeleeuws of ouder
4086	4	1	kuil	23,51	grijs	licht			Z4S2	VL1, ROV1	scherp	ovaal		Laat-Middeleeuws of ouder
4087	4	1	kuil	23,51	grijs	licht	bruin	1	Z4S2	ROV1	scherp	ovaal		Laat-Middeleeuws of ouder
4088	4	1	kuil	23,51	grijs	licht	bruin	1	Z4S2	ROV1	scherp	rond		Laat-Middeleeuws of ouder
4089	4	1	kuil	23,51	grijs	donker	grijs	1	Z4S2	ROV1	scherp	rond		Laat-Middeleeuws of ouder
4090	4	1	kuil	23,49	grijs	donker			Z4S2		scherp	vierhoek		Laat-Middeleeuws of ouder

4091	4	1	kuil	23,49	grijs					Z4S2		scherp	rond			Laat-Middeleeuws of ouder	
4092	4	1	kuil	23,49	grijs	bruin				Z4S2		scherp	rond			Natuurlijk	
4093	4	1	kuil	23,51	grijs	donker		grijs	1	Z4S2		scherp	rond			Laat-Middeleeuws of ouder	
4094	4	1	kuil	23,52	grijs			grijs	1	Z4S2	HK6, VL1	scherp	onregelmatig			Laat-Middeleeuws of ouder	
4095	4	1	kuil	23,52	grijs			zwart	1	Z4S2	HK6	scherp	rond			Laat-Middeleeuws of ouder	
4096	4	1	kuil	23,49	grijs					Z4S2	VL1	scherp	rond			Laat-Middeleeuws of ouder	
4097	4	1	kuil	23,50	grijs	donker	bruin	donker		Z4S2		scherp	rond			Laat-Middeleeuws of ouder	
4098	4	1	kuil	23,53	grijs	donker	bruin	donker		Z4S2		scherp	rond			Laat-Middeleeuws of ouder	
4099	4	1	kuil	23,52	grijs		bruin			Z4S2		scherp	ovaal			Laat-Middeleeuws of ouder	
4100	4	1	kuil	23,50	grijs	licht				Z4S2		scherp	rond			Laat-Middeleeuws of ouder	
4101	4	1	kuil	23,51	grijs	licht				Z4S2		scherp	rond			Laat-Middeleeuws of ouder	
4102	4	1	kuil	23,53	grijs	licht				Z4S2		scherp	rond			Laat-Middeleeuws of ouder	
4103	4	1	kuil	23,49	grijs	licht				Z4S2	HK6, ROV1	scherp	ovaal			Laat-Middeleeuws of ouder	
4104	4	1	kuil	23,51	grijs	licht				Z4S2	ROV1	scherp	ovaal			Laat-Middeleeuws of ouder	
4105	4	1	kuil	23,51	grijs	licht				Z4S2		scherp	ovaal			Laat-Middeleeuws of ouder	
5001	5	1	kuil	23,44	grijs					Z4S2		scherp	ovaal			Laat-Middeleeuws of ouder	
5002	5	1	greppel	23,46	grijs	donker		geel	1	Z4S2	ROV1	scherp	lineair			Laat-Middeleeuws of ouder	
5003	5	1	kuil	23,41	grijs	donker	zwart			Z4S2	HK6, PLR1, AW7	scherp	onregelmatig	V003		Romeins	
5004	5	1	kuil	23,42	grijs		zwart			Z4S2	ROV1	scherp	onregelmatig			Laat-Middeleeuws of ouder	
5005	5	1	kuil	23,46	grijs	donker				Z4S2	ROV1	scherp	onregelmatig			Laat-Middeleeuws of ouder	
5006	5	1	kuil	23,47	grijs					Z4S2		scherp	onregelmatig			Laat-Middeleeuws of ouder	
5007	5	1	kuil	23,50	grijs	licht		bruin	1	Z4S2	HK6	scherp	onregelmatig			Laat-Middeleeuws of ouder	
5008	5	1	kuil	23,52	grijs	donker				Z4S2	HK6, BST	scherp	onregelmatig			Laat-Middeleeuws of ouder	
5009	5	1	kuil	23,51	grijs	donker				Z4S2	HK6, ROV1	scherp	rond			Laat-Middeleeuws of ouder	
5010	5	1	greppel	23,56	grijs	donker	bruin	donker	geel	1	Z4S2	ROV1	scherp	lineair			Laat-Middeleeuws of ouder
5011	5	1	gracht	23,60	grijs	donker	bruin	licht		Z4S2		scherp	lineair			Laat-Middeleeuws of ouder	
5012	5	1	kuil	23,59	grijs	licht	bruin	licht		Z4S2		vaag	lineair			Laat-Middeleeuws of ouder	
5013	5	1	kuil	23,60	grijs	licht	bruin	licht		Z4S2		vaag	lineair			Laat-Middeleeuws of ouder	
5014	5	1	kuil	23,62	grijs	licht	bruin	licht		Z4S2		vaag	lineair			Laat-Middeleeuws of ouder	
5015	5	1	kuil	23,60	grijs	donker	bruin	licht		Z4S2		vaag	lineair			Laat-Middeleeuws of ouder	
5016	5	1	kuil	23,64	grijs	donker	bruin	licht		Z4S2		vaag	lineair			Laat-Middeleeuws of ouder	
5017	5	1	kuil	23,66	grijs	licht	bruin	licht		Z4S2		vaag	rond			Laat-Middeleeuws of ouder	
5018	5	1	kuil	23,71	bruin	donker				Z4S2		vaag	rond			Natuurlijk	
5019	5	1	kuil	23,72	grijs	donker				Z4S2	HK6	vaag	rond			Laat-Middeleeuws of ouder	
5020	5	1	kuil	23,40494	grijs					Z4S2	ROV1	vaag	rond			Laat-Middeleeuws of ouder	
5021	5	1	kuil	23,40163	grijs					Z4S2	ROV1	vaag	rond			Laat-Middeleeuws of ouder	
5022	5	1	kuil	23,40099	grijs					Z4S2	ROV1	vaag	onregelmatig			Laat-Middeleeuws of ouder	
5023	5	1	kuil	23,54961	grijs					Z4S2	ROV1	vaag	ovaal			Laat-Middeleeuws of ouder	
5024	5	1	kuil	23,58030	grijs	licht				Z4S2		vaag	ovaal			Laat-Middeleeuws of ouder	
5025	5	1	kuil	23,56576	grijs	licht				Z4S2		vaag	ovaal			Laat-Middeleeuws of ouder	
5026	5	1	kuil	23,57508	grijs	licht	wit			Z4S2		vaag	onregelmatig			Laat-Middeleeuws of ouder	
5027	5	1	kuil	23,60524	grijs	licht	geel	licht	bruin	1	Z4S2		vaag	onregelmatig			Laat-Middeleeuws of ouder
5028	5	1	kuil	23,62936	grijs	licht	bruin	licht	geel	1	Z4S2		vaag	onregelmatig			Laat-Middeleeuws of ouder
5029	5	1	kuil	23,65920	grijs	licht	bruin	licht		Z4S2		vaag	rond			Laat-Middeleeuws of ouder	
5030	5	1	kuil	23,65978	grijs	licht	bruin	licht		Z4S2		vaag	rond			Laat-Middeleeuws of ouder	
5031	5	1	kuil	23,66215	grijs	licht	bruin	licht		Z4S2		vaag	rond			Laat-Middeleeuws of ouder	
5032	5	1	kuil	23,67324	grijs	licht	bruin	licht		Z4S2		vaag	rond			Laat-Middeleeuws of ouder	
5033	5	1	kuil	23,65758	grijs	licht	bruin	licht		Z4S2		vaag	rond			Laat-Middeleeuws of ouder	
5034	5	1	kuil	23,65235	grijs	licht	bruin	licht		Z4S2		vaag	rond			Laat-Middeleeuws of ouder	
5035	5	1	kuil	23,65270	grijs	licht	bruin	licht		Z4S2		vaag	rond			Laat-Middeleeuws of ouder	
6001	6	1	gracht	23,74	grijs	donker	zwart	donker	geel	1	Z4S2	HK6, PC1, ROV1, PLR1	scherp	rond	inmaakkuil	Recent	
6002	6	1	kuil	23,62	grijs	donker				Z4S2		scherp	onregelmatig			Laat-Middeleeuws of ouder	
6003	6	1	kuil	23,63	grijs	donker				Z4S2	HK6, ROV1	scherp	rond			Laat-Middeleeuws of ouder	
6004	6	1	kuil	23,64	grijs	donker				Z4S2		scherp	rond			Laat-Middeleeuws of ouder	

6005	6	1	kuil	23,62	grijs	donker			Z4S2		scherp	onregelmatig	L.aat-Middeleceus of ouder
6006	6	1	kuil	23,70	grijs				Z4S2	ROV1, HK6	scherp	rond	L.aat-Middeleceus of ouder
6007	6	1	kuil	23,75	grijs	donker		grijs 1	Z4S2		scherp	onregelmatig	L.aat-Middeleceus of ouder
6008	6	1	greppel	23,78	grijs	donker	bruin	donker	Z4S2	HK6	scherp	lineair	L.aat-Middeleceus of ouder
6009	6	1	kuil	23,62	grijs	donker			Z4S2		scherp	onregelmatig	L.aat-Middeleceus of ouder
6010	6	1	kuil	23,60	grijs	donker			Z4S2	HK6	scherp	rond	L.aat-Middeleceus of ouder
6011	6	1	kuil	23,64	grijs	donker			Z4S2	HK6, ROV1	scherp	ovaal	L.aat-Middeleceus of ouder
6012	6	1	kuil	23,64	grijs	donker		geel 1	Z4S2	ROV1	scherp	ovaal	L.aat-Middeleceus of ouder
6013	6	1	kuil	23,61	grijs	donker		geel 1	Z4S2		scherp	ovaal	L.aat-Middeleceus of ouder
6014	6	1	kuil	23,62	grijs	donker		geel 1	Z4S2		scherp	vierhoek	L.aat-Middeleceus of ouder
6015	6	1	kuil	23,61	grijs	donker		geel 1	Z4S2	HK6	scherp	rond	L.aat-Middeleceus of ouder
6016	6	1	kuil	23,62	grijs				Z4S2		scherp	rond	L.aat-Middeleceus of ouder
6017	6	1	kuil	23,62	grijs	donker			Z4S2		scherp	rond	L.aat-Middeleceus of ouder
6018	6	1	kuil	23,63	grijs	donker	bruin	donker	Z4S2		scherp	rond	L.aat-Middeleceus of ouder
6019	6	1	kuil	23,64	grijs	donker	bruin	donker	Z4S2		scherp	rond	L.aat-Middeleceus of ouder
6020	6	1	kuil	23,68	grijs	licht	bruin	licht	Z4S2	HK6	scherp	rond	L.aat-Middeleceus of ouder
6021	6	1	kuil	23,69	grijs	licht	bruin	licht	Z4S2	HK6	scherp	rond	L.aat-Middeleceus of ouder
6022	6	1	kuil	23,68	grijs	licht	bruin	licht	Z4S2	HK6	scherp	rond	L.aat-Middeleceus of ouder
6023	6	1	kuil	23,70	grijs	licht	bruin	licht	Z4S2	HK6	scherp	rond	L.aat-Middeleceus of ouder
6024	6	1	kuil	23,72	grijs	donker	bruin	licht	Z4S2	HK6	scherp	rond	L.aat-Middeleceus of ouder
6025	6	1	kuil	23,71	grijs	donker	bruin	licht	Z4S2	HK6	scherp	rond	L.aat-Middeleceus of ouder
6026	6	1	kuil	23,71	grijs	donker	bruin	licht	Z4S2	HK6	scherp	rond	L.aat-Middeleceus of ouder
6027	6	1	kuil	23,72	grijs	donker	bruin	licht	Z4S2	HK6	scherp	vierhoek	L.aat-Middeleceus of ouder
6028	6	1	kuil	23,73	grijs	donker	bruin	licht	Z4S2	HK6	scherp	ovaal	L.aat-Middeleceus of ouder
6029	6	1	kuil	23,73	grijs	donker	bruin	licht	Z4S2		scherp	rond	L.aat-Middeleceus of ouder
6030	6	1	kuil	23,75	grijs	licht	bruin	licht	Z4S2		scherp	rond	L.aat-Middeleceus of ouder
6031	6	1	kuil	23,76	grijs	licht	bruin	licht	Z4S2		scherp	rond	L.aat-Middeleceus of ouder
6032	6	1	kuil	23,75	grijs	licht	bruin	licht	Z4S2		scherp	rond	L.aat-Middeleceus of ouder
6033	6	1	kuil	23,75	grijs	licht	bruin	licht	Z4S2		scherp	rond	L.aat-Middeleceus of ouder
6034	6	1	kuil	23,74	grijs	licht	bruin	licht	Z4S2		scherp	rond	L.aat-Middeleceus of ouder
6035	6	1	kuil	23,73	grijs	licht	bruin	licht	Z4S2		scherp	rond	L.aat-Middeleceus of ouder
6036	6	1	kuil	23,75	grijs	donker	bruin	donker	Z4S2		scherp	ovaal	L.aat-Middeleceus of ouder
6037	6	1	kuil	23,75	grijs	donker	bruin	donker	Z4S2		scherp	ovaal	L.aat-Middeleceus of ouder
6038	6	1	kuil	23,74	bruin	licht	grijs	licht	Z4S2		scherp	ovaal	L.aat-Middeleceus of ouder
6039	6	1	kuil	23,74	bruin	donker	grijs	donker	Z4S2		scherp	rond	L.aat-Middeleceus of ouder
6040	6	1	kuil	23,74	bruin	donker	grijs	donker	Z4S2		scherp	rond	L.aat-Middeleceus of ouder
6041	6	1	kuil	23,74	bruin	donker	grijs	donker	Z4S2		scherp	rond	L.aat-Middeleceus of ouder
6042	6	1	kuil	23,74	bruin	donker	grijs	donker	Z4S2		scherp	rond	L.aat-Middeleceus of ouder
6043	6	1	kuil	23,74	bruin	donker	grijs	donker	Z4S2		scherp	rond	L.aat-Middeleceus of ouder
6044	6	1	kuil	23,76	bruin	donker	grijs	donker	Z4S2		scherp	rond	L.aat-Middeleceus of ouder
6045	6	1	kuil	23,74	bruin	donker	grijs	donker	Z4S2		scherp	rond	L.aat-Middeleceus of ouder
6046	6	1	kuil	23,76	grijs	donker	bruin	donker	Z4S2		scherp	rond	L.aat-Middeleceus of ouder
6047	6	1	kuil	23,72	grijs	donker	bruin	donker	Z4S2		scherp	rond	L.aat-Middeleceus of ouder
6048	6	1	kuil	23,71	grijs	donker	bruin	donker	Z4S2		scherp	rond	L.aat-Middeleceus of ouder
6049	6	1	kuil	23,69	grijs	donker	bruin	donker	Z4S2		scherp	rond	L.aat-Middeleceus of ouder
6050	6	1	kuil	23,68	grijs	donker	bruin	donker	Z4S2		scherp	rond	L.aat-Middeleceus of ouder
6051	6	1	kuil	23,65	bruin	licht	grijs	licht	Z4S2		scherp	ovaal	L.aat-Middeleceus of ouder
6052	6	1	kuil	23,71	bruin	licht	grijs	licht	Z4S2		scherp	ovaal	L.aat-Middeleceus of ouder
6053	6	1	kuil	23,76	bruin	licht	grijs	licht	Z4S2		scherp	rond	L.aat-Middeleceus of ouder
6054	6	1	kuil	23,77	bruin	donker	grijs	licht	Z4S2		scherp	rond	L.aat-Middeleceus of ouder
6055	6	1	kuil	23,80	bruin	donker	grijs	licht	Z4S2	ROV1	scherp	ovaal	L.aat-Middeleceus of ouder
6056	6	1	kuil	23,76	bruin	donker	grijs	licht	Z4S2	ROV1	scherp	ovaal	L.aat-Middeleceus of ouder
6057	6	1	kuil	23,73	bruin	donker	grijs	donker	Z4S2	ROV1	scherp	onregelmatig	L.aat-Middeleceus of ouder
6058	6	1	kuil	23,73	bruin	donker	grijs	licht	Z4S2	ROV1	scherp	ovaal	L.aat-Middeleceus of ouder
6059	6	1	kuil	23,75	bruin	donker	grijs	donker	Z4S2	ROV1	scherp	onregelmatig	L.aat-Middeleceus of ouder

6060	6	1	kuil	23,62	grijs	licht			geel	1	Z4S2		scherp	ovaal		Laat-Middeleeuws of ouder
6061	6	1	kuil	23,65	grijs	donker			geel	1	Z4S2		scherp	ovaal		Laat-Middeleeuws of ouder
6062	6	1	kuil	23,64	grijs	donker			geel	1	Z4S2		scherp	ovaal		Laat-Middeleeuws of ouder
7001	7	1	greppel	23,19	grijs	donker			geel	1	Z4S2		scherp	lineair		Laat-Middeleeuws of ouder
7002	7	1	kuil	23,17	grijs	licht	wit				Z4S2	HK6, ROV1	vaag	ovaal		Laat-Middeleeuws of ouder
7003	7	1	kuil	23,17	grijs	donker	grijs	licht			Z4S2	HK7, ROV1, VL1	vaag	onregelmatig		Laat-Middeleeuws of ouder
7004	7	1	kuil	23,15	grijs	donker			geel	1	Z4S2	HK6, ROV1	scherp	onregelmatig		Laat-Middeleeuws of ouder
7005	7	1	gracht	23,19	bruin	donker	grijs	donker	geel	1	Z4S2	ROV1	scherp	lineair		Laat-Middeleeuws of ouder
7006	7	1	kuil	23,10	bruin	donker	grijs	donker			Z4S2	HK6	scherp	rond		Laat-Middeleeuws of ouder
7007	7	1	kuil	23,10	grijs						Z4S2		scherp	rond		Laat-Middeleeuws of ouder
7008	7	1	kuil	23,14	grijs						Z4S2		scherp	rond		Laat-Middeleeuws of ouder
7009	7	1	kuil	23,15	grijs	donker					Z4S2		scherp	onregelmatig		Laat-Middeleeuws of ouder
7010	7	1	kuil	23,12	grijs	donker					Z4S2		scherp	rond		Laat-Middeleeuws of ouder
7011	7	1	kuil	23,18	grijs	donker	grijs	licht			Z4S2		scherp	onregelmatig		Laat-Middeleeuws of ouder
7012	7	1	kuil	23,18	grijs	donker			grijs	1	Z4S2		scherp	ovaal		Laat-Middeleeuws of ouder
7013	7	1	kuil	23,18	grijs	donker	bruin	donker	grijs	1	Z4S2	ROV1	scherp	onregelmatig		Laat-Middeleeuws of ouder
7014	7	1	kuil	23,15	grijs	donker	bruin	donker	grijs	1	Z4S2	ROV1	scherp	onregelmatig		Laat-Middeleeuws of ouder
7015	7	1	kuil	23,18	grijs	licht	bruin	licht	geel	1	Z4S2	ROV1	scherp	onregelmatig		Laat-Middeleeuws of ouder
7016	7	1	kuil	23,17	grijs						Z4S2		scherp	ovaal		Laat-Middeleeuws of ouder
7017	7	1	kuil	23,15	grijs	licht			bruin	1	Z4S2		scherp	rond		Laat-Middeleeuws of ouder
7018	7	1	kuil	23,12	grijs	donker					Z4S2		scherp	rond		Laat-Middeleeuws of ouder
7019	7	1	kuil	23,12	grijs	donker					Z4S2		scherp	vierhoek		Laat-Middeleeuws of ouder
7020	7	1	kuil	23,11	grijs	donker					Z4S2		scherp	rond		Laat-Middeleeuws of ouder
7021	7	1	kuil	23,11	grijs	donker					Z4S2		scherp	rond		Laat-Middeleeuws of ouder
7022	7	1	kuil	23,14	grijs						Z4S2		scherp	rond		Laat-Middeleeuws of ouder
7023	7	1	kuil	23,18	grijs						Z4S2		scherp	rond		Laat-Middeleeuws of ouder
7024	7	1	kuil	23,18	grijs	donker					Z4S2		scherp	rond		Laat-Middeleeuws of ouder
7025	7	1	kuil	23,16	grijs	donker					Z4S2		scherp	rond		Laat-Middeleeuws of ouder
7026	7	1	kuil	23,15	grijs	donker			geel	1	Z4S2		vaag	vierhoek		Laat-Middeleeuws of ouder
7027	7	1	kuil	23,18	grijs	donker					Z4S2		vaag	ovaal		Laat-Middeleeuws of ouder
7028	7	1	kuil	23,17	grijs	licht	bruin	licht	geel	1	Z4S2		vaag	rond		Laat-Middeleeuws of ouder
7029	7	1	kuil	23,19	grijs	licht	bruin	licht	geel	1	Z4S2		vaag	rond		Laat-Middeleeuws of ouder
7030	7	1	kuil	23,18	grijs	licht	bruin	licht			Z4S2		vaag	rond		Laat-Middeleeuws of ouder
7031	7	1	kuil	23,18	grijs	licht	bruin	licht			Z4S2		vaag	onregelmatig		Laat-Middeleeuws of ouder
7032	7	1	kuil	23,19	grijs	licht	bruin	licht	geel	1	Z4S2		vaag	rond		Laat-Middeleeuws of ouder
8001	8	1	kuil	23,04	grijs	donker					Z4S2		scherp	rond		Recent
8002	8	1	kuil	23,05	grijs		bruin				Z4S2		scherp	rond		Laat-Middeleeuws of ouder
8003	8	1	kuil	23,08	bruin		grijs	licht			Z4S2	HK6	scherp	rond		Natuurlijk
8004	8	1	kuil	23,07	bruin		grijs	licht			Z4S2	HK6	scherp	rond	kuil met kern	Natuurlijk
8005	8	1	kuil	23,08	bruin		grijs	licht			Z4S2	HK6	scherp	rond	kern	Natuurlijk
8006	8	1	kuil	23,16	bruin	donker					Z4S2	HK6, ROV1	scherp	ovaal		Natuurlijk
8007	8	1	kuil	23,13	bruin		grijs				Z4S2	HK6	scherp	rond		Laat-Middeleeuws of ouder
8008	8	1	kuil	23,18	grijs	donker					Z4S2	HK6	scherp	rond		Laat-Middeleeuws of ouder
8009	8	1	kuil	23,17	grijs	donker					Z4S2	HK6	scherp	rond	paalreeks?	Laat-Middeleeuws of ouder
8010	8	1	kuil	23,12	grijs	donker	bruin				Z4S2	HK6	scherp	rond	paalreeks?	Laat-Middeleeuws of ouder
8011	8	1	kuil	23,12	grijs	donker	zwart				Z4S2	HK6	scherp	rond	paalreeks?	Laat-Middeleeuws of ouder
8012	8	1	kuil	23,12	grijs	donker	zwart				Z4S2	HK6	scherp	rond		Laat-Middeleeuws of ouder
8013	8	1	kuil	23,13	grijs	donker	grijs	licht	grijs		Z4S2	AW7	scherp	rond	V004	Romeins
8014	8	1	kuil	23,12	grijs						Z4S2	HK6	scherp	rond		Laat-Middeleeuws of ouder
8015	8	1	kuil	23,10	grijs				grijs	1	Z4S2	HK6	scherp	onregelmatig		Laat-Middeleeuws of ouder
8016	8	1	kuil	23,15	bruin	donker			geel	1	Z4S2	ROV7	vaag	onregelmatig		Laat-Middeleeuws of ouder
8017	8	1	kuil	23,05	grijs	licht	wit				Z4S2		scherp	ovaal		Laat-Middeleeuws of ouder
8018	8	1	kuil	23,05	grijs	licht					Z4S2		scherp	ovaal		Laat-Middeleeuws of ouder
8019	8	1	kuil	23,07	grijs	donker					Z4S2		scherp	vierhoek		Laat-Middeleeuws of ouder

8020	8	1	kuil	23,06	grijs	licht			grijs	1	Z4S2		scherp	ovaal	Laat-Middeleeuws of ouder
8021	8	1	kuil	23,09	grijs	donker	bruin	donker	geel	1	Z4S2		scherp	ovaal	Laat-Middeleeuws of ouder
8022	8	1	kuil	23,12	grijs	donker	bruin	donker	geel	1	Z4S2		scherp	ovaal	Laat-Middeleeuws of ouder
8023	8	1	kuil	23,13	grijs	donker	bruin	donker	geel	1	Z4S2		scherp	rond	Laat-Middeleeuws of ouder
8024	8	1	kuil	23,18	grijs	donker					Z4S2		scherp	ovaal	Laat-Middeleeuws of ouder
8025	8	1	kuil	23,18	grijs	donker					Z4S2		scherp	ovaal	Laat-Middeleeuws of ouder
8026	8	1	kuil	23,18	grijs	donker					Z4S2		scherp	ovaal	Laat-Middeleeuws of ouder
8027	8	1	kuil	23,19	grijs	donker					Z4S2		scherp	ovaal	Laat-Middeleeuws of ouder
8028	8	1	kuil	23,20	grijs		bruin				Z4S2		scherp	ovaal	Laat-Middeleeuws of ouder
8029	8	1	kuil	23,18	grijs						Z4S2		scherp	ovaal	Laat-Middeleeuws of ouder
8030	8	1	kuil	23,19	grijs						Z4S2		scherp	ovaal	Laat-Middeleeuws of ouder
8031	8	1	kuil	23,18	grijs						Z4S2	ROV1	scherp	ovaal	Laat-Middeleeuws of ouder
8032	8	1	kuil	23,19	grijs						Z4S2	ROV1	scherp	ovaal	Laat-Middeleeuws of ouder
8033	8	1	kuil	23,14	grijs						Z4S2	ROV1	scherp	ovaal	Laat-Middeleeuws of ouder
8034	8	1	kuil	23,12	grijs						Z4S2		scherp	rond	Laat-Middeleeuws of ouder
8035	8	1	kuil	23,11	grijs	licht					Z4S2		scherp	rond	Laat-Middeleeuws of ouder
9001	9	1	kuil	23,07	grijs	donker			grijs	1	Z4S2		scherp	rond	Laat-Middeleeuws of ouder
9002	9	1	gracht	23,09	grijs	donker	bruin	donker	geel	1	Z4S2	ROV1	scherp	lineair	Laat-Middeleeuws of ouder
9003	9	1	kuil	23,14	bruin	donker			grijs	1	Z4S2	ROV1	scherp	onregelmatig	Natuurlijk
9004	9	1	kuil	23,15	grijs	donker				1	Z4S2	ROV1	scherp	rond	Laat-Middeleeuws of ouder
9005	9	1	kuil	23,16	bruin	donker	grijs			1	Z4S2		scherp	ovaal	Laat-Middeleeuws of ouder
9006	9	1	kuil	23,21	bruin	donker	grijs			1	Z4S2		scherp	ovaal	Natuurlijk
9007	9	1	kuil	23,23	grijs	donker					Z4S2		scherp	ovaal	Laat-Middeleeuws of ouder
9008	9	1	kuil	23,23	grijs	donker					Z4S2		scherp	ovaal	Laat-Middeleeuws of ouder
9009	9	1	kuil	23,06	grijs	donker	bruin	donker			Z4S2		scherp	vierhoek	Laat-Middeleeuws of ouder
9010	9	1	kuil	23,03	bruin	donker					Z4S2	ROV1	scherp	ovaal	Natuurlijk
9011	9	1	kuil	23,08	grijs						Z4S2		scherp	ovaal	Laat-Middeleeuws of ouder
9012	9	1	kuil	23,11	bruin	donker					Z4S2		scherp	ovaal	Natuurlijk
9013	9	1	kuil	23,19	grijs						Z4S2		scherp	ovaal	Laat-Middeleeuws of ouder
9014	9	1	kuil	23,20	grijs	licht	geel	licht	grijs		Z4S2	ROV1	scherp	ovaal	Laat-Middeleeuws of ouder
9015	9	1	kuil	23,23	grijs	licht	geel	licht			Z4S2		scherp	ovaal	Laat-Middeleeuws of ouder
9016	9	1	kuil	23,24	grijs	licht	bruin				Z4S2	ROV1	scherp	ovaal	Laat-Middeleeuws of ouder
9017	9	1	kuil	23,24	grijs		geel	licht	grijs	1	Z4S2	ROV1, HK6	scherp	ovaal	Laat-Middeleeuws of ouder
9018	9	1	kuil	23,25	grijs				geel	1	Z4S2	ROV1, HK6	scherp	ovaal	Laat-Middeleeuws of ouder
9019	9	1	kuil	23,25	grijs	donker	grijs	licht	bruin	1	Z4S2	ROV1	scherp	rond	Laat-Middeleeuws of ouder
9020	9	1	kuil	23,25	grijs	licht					Z4S2		scherp	ovaal	Laat-Middeleeuws of ouder
9021	9	1	kuil	23,24	grijs	licht	bruin	licht			Z4S2		scherp	rond	Laat-Middeleeuws of ouder
9022	9	1	kuil	23,23	grijs	licht	bruin	licht			Z4S2		scherp	rond	Laat-Middeleeuws of ouder
9023	9	1	kuil	23,21	grijs	licht	bruin	licht			Z4S2		scherp	rond	Laat-Middeleeuws of ouder
9024	9	1	kuil	23,21	grijs	licht	bruin	licht			Z4S2		scherp	rond	Laat-Middeleeuws of ouder
9025	9	1	kuil	23,23	grijs	licht	bruin	licht			Z4S2		scherp	rond	Laat-Middeleeuws of ouder
10001	10	1	kuil	23,25	bruin	licht	grijs	licht	grijs	1	Z4S2	ROV1, AW7	vaag	V005	Ijzertijd
10002	10	1	kuil	23,22	grijs	licht	bruin	licht	grijs	1	Z4S2	HK6	vaag	onregelmatig	Laat-Middeleeuws of ouder
10003	10	1	kuil	23,30	grijs	licht	bruin	licht			Z4S2	HK6, ROV1	vaag	onregelmatig	Laat-Middeleeuws of ouder
10004	10	1	kuil	23,29	bruin	licht	grijs	licht	grijs	1	Z4S2	HK6	vaag	ovaal	Laat-Middeleeuws of ouder
10005	10	1	kuil	23,25	bruin	licht	grijs	licht	bruin	1	Z4S2	HK6, AW7	vaag	V006	Ijzertijd
10006	10	1	kuil	23,26	grijs	licht	geel	licht	grijs	1	Z4S2	HK6	scherp	ovaal	Laat-Middeleeuws of ouder
10007	10	1	kuil	23,18	bruin	donker	geel	licht			Z4S2	ROV1	scherp	onregelmatig	Natuurlijk
10008	10	1	kuil	23,17	grijs						Z4S2		scherp	rond	Laat-Middeleeuws of ouder
10009	10	1	kuil	23,26	grijs						Z4S2		scherp	ovaal	Laat-Middeleeuws of ouder
10010	10	1	kuil	23,25	bruin	donker	grijs	donker			Z4S2	ROV1	scherp	ovaal	Laat-Middeleeuws of ouder
10011	10	1	kuil	23,29	grijs	donker			geel	1	Z4S2		scherp	vierhoek	Laat-Middeleeuws of ouder
10012	10	1	kuil	23,29	grijs		bruin		geel	1	Z4S2		scherp	vierhoek	Laat-Middeleeuws of ouder
10013	10	1	kuil	23,24	grijs				geel	1	Z4S2		scherp	rond	Laat-Middeleeuws of ouder
10014	10	1	kuil	23,26	grijs						Z4S2	ROV1, HK6	scherp	rond	Laat-Middeleeuws of ouder

10015	10	1	kuil	23,25	grijs				Z4S2	ROV1, HK6	scherp	rond		Laat-Middeleeuws of ouder		
10016	10	1	kuil	23,25	grijs	licht	bruin	licht	Z4S2		scherp	rond		Laat-Middeleeuws of ouder		
10017	10	1	kuil	23,26	grijs	donker			Z4S2		scherp	rond		Natuurlijk		
10018	10	1	kuil	23,27	bruin	donker			Z4S2	ROV1	scherp	rond		Natuurlijk		
10019	10	1	kuil	23,13	grijs			geel	1	Z4S2	scherp	ovaal		Laat-Middeleeuws of ouder		
10020	10	1	kuil	23,12	grijs	donker	grijs	licht	geel	1	Z4S2	ROV1	scherp	onregelmatig	Laat-Middeleeuws of ouder	
10021	10	1	kuil	23,12	grijs	donker			Z4S2	ROV1	scherp	ovaal		Laat-Middeleeuws of ouder		
11001	11	1	gracht	22,79	grijs	donker	bruin	donker	geel	1	Z4S2	scherp	lineair		Laat-Middeleeuws of ouder	
11002	11	1	kuil	22,77	grijs				Z4S2		scherp	rond		Laat-Middeleeuws of ouder		
11003	11	1	kuil	22,81	grijs	donker			Z4S2		scherp	rond		Laat-Middeleeuws of ouder		
11004	11	1	kuil	22,81	grijs	donker			Z4S2		scherp	onregelmatig		Laat-Middeleeuws of ouder		
11005	11	1	kuil	22,80	grijs				Z4S2		scherp	rond		Laat-Middeleeuws of ouder		
11006	11	1	paalkuil	22,85	grijs	donker		geel	1	Z4S2	HK6	scherp	onregelmatig	spieker, structuur B	Laat-Middeleeuws of ouder	
11007	11	1	paalkuil	22,85	grijs	donker		geel	1	Z4S2	HK6	scherp	onregelmatig	spieker, structuur B	Laat-Middeleeuws of ouder	
11008	11	1	paalkuil	22,84	grijs	donker		geel	1	Z4S2	HK6	scherp	onregelmatig	spieker, structuur B	Laat-Middeleeuws of ouder	
11009	11	1	paalkuil	22,85	grijs	donker		geel	1	Z4S2	HK6	scherp	onregelmatig	spieker, structuur B	Laat-Middeleeuws of ouder	
11010	11	1	paalkuil	22,91	grijs	donker		geel	1	Z4S2	HK6	scherp	onregelmatig	spieker, structuur B	Laat-Middeleeuws of ouder	
11011	11	1	paalkuil	22,91	grijs	donker		geel	1	Z4S2	HK6	scherp	onregelmatig	spieker, structuur B	Laat-Middeleeuws of ouder	
11012	11	1	paalkuil	22,90	grijs	donker		geel	1	Z4S2	HK6	scherp	onregelmatig	spieker, structuur B	Laat-Middeleeuws of ouder	
11013	11	1	paalkuil	22,90	grijs	donker		geel	1	Z4S2	HK6	scherp	onregelmatig	spieker, structuur B	Laat-Middeleeuws of ouder	
11014	11	1	paalkuil	22,90	grijs	donker		geel	1	Z4S2	HK6	scherp	onregelmatig	spieker, structuur B	Laat-Middeleeuws of ouder	
11015	11	1	paalkuil	22,90	grijs			geel	1	Z4S2	HK6, BST1	scherp	onregelmatig	spieker, structuur B	Laat-Middeleeuws of ouder	
11016	11	1	kuil	22,94	grijs			geel	1	Z4S2	HK6	scherp	onregelmatig		Laat-Middeleeuws of ouder	
11017	11	1	kuil	22,94	grijs	licht	geel	licht	geel	1	Z4S2	HK6	scherp	onregelmatig		Laat-Middeleeuws of ouder
11018	11	1	kuil	22,99	bruin	donker			Z4S2	ROV1	scherp	onregelmatig		Natuurlijk		
11019	11	1	kuil	22,80	grijs	donker	zwart		Z4S2	HK6	scherp	ovaal		Laat-Middeleeuws of ouder		
11020	11	1	paalkuil	22,83	grijs	donker			Z4S2		scherp	rond		Laat-Middeleeuws of ouder		
12001	12	1	paalkuil	22,87	grijs	donker			Z4S2	HK6	scherp	rond		spieker, structuur C	Laat-Middeleeuws of ouder	
12002	12	1	paalkuil	22,86	grijs	donker			Z4S2	HK6	scherp	rond		spieker, structuur C	Laat-Middeleeuws of ouder	
12003	12	1	kuil	22,89	grijs	donker			Z4S2	HK6	scherp	rond		Laat-Middeleeuws of ouder		
12004	12	1	kuil	22,88	grijs	licht		grijs	1	Z4S2		scherp	onregelmatig		Laat-Middeleeuws of ouder	
12005	12	1	paalkuil	22,88	grijs	donker			Z4S2	HK6	scherp	ovaal		spieker, structuur C	Laat-Middeleeuws of ouder	
12006	12	1	paalkuil	22,87	grijs	donker			Z4S2	HK6	scherp	ovaal		spieker, structuur C	Laat-Middeleeuws of ouder	
12007	12	1	paalkuil	22,86	grijs	donker			Z4S2	HK6	scherp	onregelmatig		spieker, structuur C	Laat-Middeleeuws of ouder	
12008	12	1	paalkuil	22,88	grijs	donker			Z4S2	HK6	scherp	onregelmatig		spieker, structuur C	Laat-Middeleeuws of ouder	
12009	12	1	kuil	22,92	grijs	donker			Z4S2	HK6	scherp	onregelmatig		Laat-Middeleeuws of ouder		
12010	12	1	kuil	22,91	grijs	donker			Z4S2		scherp	onregelmatig		vlek	Laat-Middeleeuws of ouder	
12011	12	1	gracht	22,79	grijs	donker	zwart	geel	1	Z4S2	scherp	onregelmatig		Laat-Middeleeuws of ouder		
13001	13	1	kuil	22,25	grijs	donker	zwart	donker	geel	2	Z4S2	scherp	onregelmatig	mogelijk gracht	Recent	
13002	13	1	kuil	22,31	bruin	donker	grijs	donker	Z4S2		scherp	ovaal		Natuurlijk		
14001	14	1	kuil	23,15	grijs	donker	bruin	donker	Z4S2		scherp	rond		Laat-Middeleeuws of ouder		
14002	14	1	kuil	23,14	grijs	donker	bruin	donker	geel	1	Z4S2	scherp	rond		Laat-Middeleeuws of ouder	
14003	14	1	kuil	23,06	grijs	donker			Z4S2		scherp	rond		Laat-Middeleeuws of ouder		
14004	14	1	kuil	23,04	bruin	donker		geel	1	Z4S2	ROV1	scherp	ovaal		Laat-Middeleeuws of ouder	
14005	14	1	kuil	23,04	grijs	donker	zwart	donker	Z4S2		scherp	onregelmatig		inmaakkuil	Recent	
14006	14	1	kuil	22,93	grijs	donker	zwart	donker	Z4S2		scherp	onregelmatig		inmaakkuil	Recent	
14007	14	1	paalkuil	22,95	grijs	donker	zwart	donker	Z4S2		scherp	rond		spieker?, structuur D	Laat-Middeleeuws of ouder	
14008	14	1	paalkuil	22,92	grijs	donker	zwart	donker	Z4S2		scherp	rond		spieker?, structuur D	Laat-Middeleeuws of ouder	
14009	14	1	paalkuil	22,92	grijs	donker	zwart	donker	Z4S2		scherp	rond		spieker?, structuur D	Laat-Middeleeuws of ouder	
14010	14	1	paalkuil	22,91	grijs	donker	zwart	donker	Z4S2		scherp	rond		spieker?, structuur D	Laat-Middeleeuws of ouder	
14011	14	1	kuil	22,93	grijs	donker	zwart	donker	Z4S2		scherp	rond		Laat-Middeleeuws of ouder		
14012	14	1	paalkuil	22,93	grijs	donker	zwart	donker	Z4S2		scherp	rond		spieker?, structuur D	Laat-Middeleeuws of ouder	
14013	14	1	paalkuil	22,92	grijs	donker	zwart	donker	Z4S2		scherp	rond		spieker?, structuur D	Laat-Middeleeuws of ouder	
14014	14	1	paalkuil	22,91	grijs	donker	zwart	donker	Z4S2		scherp	ovaal		spieker?, structuur D	Laat-Middeleeuws of ouder	
14015	14	1	kuil	22,94	grijs	donker			Z4S2		scherp	ovaal		Natuurlijk		

14016	14	1	kuil	23,01	bruin	donker			Z4S2	ROV1	scherp	rond		Natuurlijk		
14017	14	1	kuil	23,02	bruin	donker	grijs		Z4S2	ROV1	scherp	rond		Natuurlijk		
14018	14	1	kuil	23,02	bruin	donker			Z4S2	ROV1	scherp	rond		Natuurlijk		
14019	14	1	kuil	23,01	bruin	donker	grijs		Z4S2	ROV1	scherp	rond		Laat-Middeleeuws of ouder		
14020	14	1	kuil	23,01	grijs	donker	bruin		Z4S2	ROV1	scherp	rond		Laat-Middeleeuws of ouder		
14021	14	1	kuil	23,02	bruin	donker	grijs		Z4S2	ROV1	scherp	rond		Natuurlijk		
14022	14	1	kuil	23,03	bruin	donker	grijs		Z4S2	ROV1	scherp	rond		Natuurlijk		
14023	14	1	kuil	23,02	bruin	donker	grijs		Z4S2	ROV1	scherp	rond		Natuurlijk		
14024	14	1	kuil	23,02	grijs	donker			Z4S2	ROV1	scherp	rond		Laat-Middeleeuws of ouder		
14025	14	1	kuil	23,02	grijs	donker			Z4S2		scherp	vierhoek		Laat-Middeleeuws of ouder		
14026	14	1	kuil	22,93	bruin	donker	zwart	donker	geel	1	Z4S2	scherp	onregelmatig		Laat-Middeleeuws of ouder	
14027	14	1	kuil	23,03	bruin	donker	grijs		Z4S2	ROV1	scherp	ovaal		Laat-Middeleeuws of ouder		
14028	14	1	kuil	23,03	bruin	donker	grijs		Z4S2	ROV1	scherp	ovaal		Natuurlijk		
14029	14	1	kuil	23,02	bruin	donker	grijs		Z4S2	ROV1	scherp	ovaal		Natuurlijk		
14030	14	1	kuil	23,06	bruin	donker	grijs		Z4S2	ROV1	scherp	ovaal		Laat-Middeleeuws of ouder		
14031	14	1	kuil	23,03	bruin	donker	grijs		Z4S2	ROV1	scherp	ovaal		Laat-Middeleeuws of ouder		
14032	14	1	kuil	23,02	grijs	donker			Z4S2		scherp	vierhoek		Laat-Middeleeuws of ouder		
14033	14	1	kuil	23,07	grijs	donker			geel	1	Z4S2	scherp	rond		Laat-Middeleeuws of ouder	
14034	14	1	kuil	23,10	grijs				geel	1	Z4S2	scherp	rond		Laat-Middeleeuws of ouder	
14035	14	1	kuil	23,10	grijs				geel	1	Z4S2	scherp	rond		Laat-Middeleeuws of ouder	
14036	14	1	kuil	23,13	grijs	donker			Z4S2		scherp	rond		Laat-Middeleeuws of ouder		
14037	14	1	kuil	23,12	grijs	donker			Z4S2		scherp	rond		Laat-Middeleeuws of ouder		
14038	14	1	kuil	23,20	grijs	donker			Z4S2		scherp	rond		Laat-Middeleeuws of ouder		
14039	14	1	kuil	23,18	grijs	donker			Z4S2		scherp	rond		Laat-Middeleeuws of ouder		
14040	14	1	kuil	23,12	grijs	donker			Z4S2		scherp	rond		Laat-Middeleeuws of ouder		
14041	14	1	kuil	23,13	grijs				Z4S2		scherp	rond		Laat-Middeleeuws of ouder		
15001	15	1	kuil	22,70	grijs	donker	bruin	donker			Z4S2	scherp	ovaal		Laat-Middeleeuws of ouder	
15002	15	1	kuil	22,69	grijs	donker	bruin	donker			Z4S2	ROV1	scherp	ovaal		Laat-Middeleeuws of ouder
15003	15	1	kuil	22,67	grijs	licht			wit	1	Z4S2	scherp	ovaal		Laat-Middeleeuws of ouder	
15004	15	1	kuil	22,66	grijs	licht			wit	1	Z4S2	scherp	ovaal		Laat-Middeleeuws of ouder	
15005	15	1	gracht	22,65	grijs	donker	zwart		geel	1	Z4S2	scherp	lineair	gracht WP12		Laat-Middeleeuws of ouder
15006	15	1	kuil	22,62	grijs	donker	bruin				Z4S2	ROV1	scherp	rond		Laat-Middeleeuws of ouder
15007	15	1	kuil	22,64	grijs	donker	bruin				Z4S2	scherp	rond		Laat-Middeleeuws of ouder	
15008	15	1	kuil	22,64	grijs	donker	zwart		bruin	1	Z4S2	scherp	onregelmatig		Recent	
15009	15	1	kuil	22,63	grijs	donker	zwart		bruin	1	Z4S2	scherp	onregelmatig		Recent	
15010	15	1	kuil	22,64	grijs	donker	zwart		bruin	1	Z4S2	scherp	onregelmatig		Recent	
15011	15	1	kuil	22,63	grijs	donker	zwart		bruin	1	Z4S2	scherp	onregelmatig		Recent	
15012	15	1	kuil	22,62	grijs	donker	zwart		bruin	1	Z4S2	scherp	onregelmatig		Laat-Middeleeuws of ouder	
15013	15	1	kuil	22,62	grijs	donker					Z4S2	HK6, ROV1	scherp	ovaal		Laat-Middeleeuws of ouder
15014	15	1	kuil	22,60	grijs	donker					Z4S2	HK6, ROV1	scherp	ovaal		Laat-Middeleeuws of ouder
15015	15	1	gracht	22,62	grijs	donker	zwart		geel	1	Z4S2	HK6, ROV1	scherp	lineair		Laat-Middeleeuws of ouder
15016	15	1	kuil	22,61	grijs	donker	zwart		geel	1	Z4S2	HK6, ROV1	scherp	onregelmatig		Laat-Middeleeuws of ouder
15017	15	1	kuil	22,61	grijs	donker	zwart		bruin	1	Z4S2	HK6	scherp	onregelmatig		Laat-Middeleeuws of ouder
15018	15	1	kuil	22,61	grijs	donker					Z4S2	scherp	onregelmatig		Laat-Middeleeuws of ouder	
15019	15	1	kuil	22,62	grijs	donker					Z4S2	HK6	scherp	onregelmatig		Laat-Middeleeuws of ouder
15020	15	1	kuil	22,62	grijs	donker					Z4S2	HK6	scherp	onregelmatig		Laat-Middeleeuws of ouder
15021	15	1	kuil	22,64	grijs	donker					Z4S2	HK6	scherp	onregelmatig		Laat-Middeleeuws of ouder
15022	15	1	kuil	22,63	grijs	donker	zwart	donker	bruin	1	Z4S2	HK6	scherp	onregelmatig		Recent
15023	15	1	kuil	22,65	grijs	donker	zwart	donker	bruin	1	Z4S2	HK6	scherp	onregelmatig		Recent
15024	15	1	kuil	22,61	grijs	donker	zwart	donker	bruin	1	Z4S2	HK6	scherp	onregelmatig		Recent
15025	15	1	paalkuil	22,60	grijs	licht	bruin	licht			Z4S2	HK6, ROV1	vaag	onregelmatig	Structuur E	Laat-Middeleeuws of ouder
15026	15	1	kuil	22,60	grijs	licht	bruin	licht	geel	1	Z4S2	HK 7, ROV1	vaag	rond		Laat-Middeleeuws of ouder
15027	15	1	paalkuil	22,57	grijs	donker	bruin	donker			Z4S2	HK 6, ROV1	scherp	ovaal	Structuur E	Laat-Middeleeuws of ouder
15028	15	1	paalkuil	22,57	grijs	donker	bruin	donker	geel	1	Z4S2	HK6, ROV1	scherp	ovaal	kuil met kern 15029	Laat-Middeleeuws of ouder
15029	15	1	paalkuil	22,58	grijs	donker	bruin	donker	geel	1	Z4S2	HK6, ROV1	scherp	rond	kern 15028	Laat-Middeleeuws of ouder

15030	15	1	kuil	22,58	grijs	licht	bruin	licht		Z4S2		vaag	rond			Laat-Middeleeuws of ouder
15031	15	1	kuil	22,59	grijs	licht	bruin	licht		Z4S2		vaag	rond			Laat-Middeleeuws of ouder
15032	15	1	paalkuil	22,54	grijs	donker	bruin	donker		Z4S2		scherp	ovaal	Structuur E		Laat-Middeleeuws of ouder
15033	15	1	paalkuil	22,55	grijs	donker	bruin	donker	geel 1	Z4S2		scherp	ovaal	15034, Structuur E		Laat-Middeleeuws of ouder
15034	15	1	paalkuil	22,55	grijs	donker	bruin	donker	geel 1	Z4S2		scherp	ovaal	kern, 15033		Laat-Middeleeuws of ouder
15035	15	1	kuil	22,55	grijs	donker				Z4S2	WITTE LEEM	scherp	onregelmatig			Laat-Middeleeuws of ouder
15036	15	1	kuil	22,53	grijs	donker				Z4S2	HK7	scherp	onregelmatig			Laat-Middeleeuws of ouder
15037	15	1	kuil	22,53	grijs	donker				Z4S2	HK7	scherp	rond			Laat-Middeleeuws of ouder
15038	15	1	kuil	22,53	grijs	donker				Z4S2	HK7	scherp	vierkant			Laat-Middeleeuws of ouder
15039	15	1	kuil	22,53	grijs	donker				Z4S2	HK7	scherp	ovaal			Laat-Middeleeuws of ouder
15040	15	1	kuil	22,51	grijs	donker				Z4S2	HK7	scherp	vierhoek			Laat-Middeleeuws of ouder
15041	15	1	kuil	22,52	grijs	licht	bruin	licht		Z4S2		scherp	ovaal			Laat-Middeleeuws of ouder
15042	15	1	paalkuil	22,49	bruin	donker	grijs	licht	geel 1	Z4S2	ROV1	scherp	rond			Laat-Middeleeuws of ouder
15043	15	1	kuil	22,51	bruin	donker	grijs	licht		Z4S2	HK1	scherp	onregelmatig	mogelijk natuurlijk		Laat-Middeleeuws of ouder
15044	15	1	kuil	22,49	bruin	donker	grijs	licht		Z4S2	HK1	scherp	onregelmatig	mogelijk natuurlijk		Laat-Middeleeuws of ouder
15045	15	1	paalkuil	22,46	bruin	donker	grijs	licht		Z4S2	HK1	scherp	rond	mogelijk natuurlijk		Laat-Middeleeuws of ouder
15046	15	1	kuil	22,45	bruin	donker	grijs	licht		Z4S2	HK1	scherp	onregelmatig	mogelijk natuurlijk		Laat-Middeleeuws of ouder
15047	15	1	kuil	22,48	bruin	donker	grijs	licht		Z4S2	HK1	scherp	onregelmatig	mogelijk natuurlijk		Laat-Middeleeuws of ouder
15048	15	1	paalkuil	22,44	grijs	donker	bruin	licht		Z4S2	HK1	scherp	ovaal			Laat-Middeleeuws of ouder
15049	15	1	kuil	22,43	grijs	donker	bruin	licht	bruin 1	Z4S2	HK6	scherp	onregelmatig			Laat-Middeleeuws of ouder
15050	15	1	paalkuil	22,45	grijs	donker	bruin	licht	bruin 1	Z4S2	HK6, ROV1	scherp	onregelmatig			Laat-Middeleeuws of ouder
15051	15	1	gracht	22,44	grijs	donker	zwart	donker	geel 1	Z4S2	HK6, ROV1, BST17	scherp	lineair			Recent
15052	15	1	gracht	22,37	grijs	donker	zwart	donker	geel 1	Z4S2	HK6, ROV1, BST17	scherp	lineair			Recent
15053	15	1	kuil	22,42	grijs	licht	zwart	licht		Z4S2		vaag	onregelmatig			Laat-Middeleeuws of ouder
15054	15	1	kuil	22,34	bruin	donker	grijs	licht		Z4S2G1		scherp	ovaal	mogelijk natuurlijk		Laat-Middeleeuws of ouder
15055	15	1	kuil	22,24	grijs	donker			geel 1	Z4S2	HK6	scherp	rond			Laat-Middeleeuws of ouder
15056	15	1	kuil	22,29	grijs	donker			geel 1	Z4S2	HK6, ROV1	scherp	rond			Laat-Middeleeuws of ouder
15057	15	1	kuil	22,28	grijs	donker			geel 1	Z4S2	HK6, ROV1	scherp	rond			Laat-Middeleeuws of ouder
15058	15	1	kuil	22,28	grijs	donker			geel 1	Z4S2	HK6, ROV1	scherp	rond			Laat-Middeleeuws of ouder
15059	15	1	kuil	22,30	grijs	donker			geel 1	Z4S2	HK6, ROV1	scherp	rond			Laat-Middeleeuws of ouder
15060	15	1	kuil	22,28	grijs	licht			grijs 1	Z4S2	HK6, ROV1	scherp	rond			Laat-Middeleeuws of ouder
15061	15	1	kuil	22,29	grijs	licht			grijs 1	Z4S2	HK6, ROV1	scherp	rond			Laat-Middeleeuws of ouder
15062	15	1	kuil	22,26	grijs	licht			grijs 1	Z4S2	HK6, ROV1	scherp	rond			Laat-Middeleeuws of ouder
15063	15	1	kuil	22,27	grijs	donker	bruin	donker	geel 2	Z4S2	HK6, ROV1	scherp	onregelmatig			Recent
16001	16	1	kuil		bruin		grijs		geel 1	Z4S2		vaag	onregelmatig			Laat-Middeleeuws of ouder
16002	16	1	kuil		bruin		grijs		geel 1	Z4S2		vaag	ovaal			Laat-Middeleeuws of ouder
16003	16	1	kuil		bruin		grijs	donker		Z4S2	VL1	scherp	vierhoek			Laat-Middeleeuws of ouder
16004	16	1	kuil		bruin		grijs		geel 1	Z4S2		vaag	rond			Laat-Middeleeuws of ouder
16005	16	1	kuil		bruin		grijs		geel 1	Z4S2		vaag	rond			Laat-Middeleeuws of ouder
16006	16	1	kuil		bruin		grijs	donker		Z4S2	HK6	scherp	ovaal			Laat-Middeleeuws of ouder
16007	16	1	kuil		bruin		grijs		grijs 1	Z4S2		scherp	rond			Laat-Middeleeuws of ouder
16008	16	1	kuil		bruin		grijs		geel 1	Z4S2		vaag	onregelmatig			Laat-Middeleeuws of ouder
16009	16	1	kuil		bruin		grijs	donker	grijs 1	Z4S2	ROV1	scherp	onregelmatig			Laat-Middeleeuws of ouder
16010	16	1	kuil		geel		grijs	licht		Z4S2		vaag	rond			Natuurlijk
16011	16	1	kuil		grijs				geel 1	Z4S2		scherp	ovaal	S16012		Laat-Middeleeuws of ouder
16012	16	1	kuil		bruin		grijs		geel 1	Z4S2		scherp	onregelmatig	S16011		Laat-Middeleeuws of ouder
16013	16	1	kuil		geel		grijs		bruin 1	Z4S2		vaag	rond			Laat-Middeleeuws of ouder
16014	16	1	kuil		geel		bruin		geel 1	Z4S2		vaag	rond			Laat-Middeleeuws of ouder
16015	16	1	kuil		geel		bruin		geel 1	Z4S2	ROV1	vaag	rond			Laat-Middeleeuws of ouder
16016	16	1	kuil		geel		bruin		grijs 1	Z4S2		vaag	ovaal			Laat-Middeleeuws of ouder
16017	16	1	kuil		bruin		grijs		geel 1	Z4S2	ROV1	vaag	ovaal			Natuurlijk
16018	16	1	kuil		bruin		grijs		geel 1	Z4S2		scherp	ovaal			Laat-Middeleeuws of ouder
16019	16	1	kuil		grijs				geel 1	Z4S2		scherp	rond			Laat-Middeleeuws of ouder
16020	16	1	kuil		grijs				bruin 1	Z4S2		scherp	rond			Laat-Middeleeuws of ouder

16021	16	1	kuil	grijs	donker	geel	1	Z4S2		scherp	onregelmatig	Laat-Middeleeuws of ouder	
16022	16	1	greppel	grijs	donker			Z4S2		scherp	onregelmatig	Laat-Middeleeuws of ouder	
16023	16	1	kuil	grijs		geel	1	Z4S2	HK6	vaag	onregelmatig	Laat-Middeleeuws of ouder	
16024	16	1	kuil	grijs				Z4S2		scherp	ovaal	Laat-Middeleeuws of ouder	
16025	16	1	kuil	geel	grijs	geel	1	Z4S2		vaag	onregelmatig	Laat-Middeleeuws of ouder	
16026	16	1	kuil	grijs				Z4S2		scherp	rond	Laat-Middeleeuws of ouder	
16027	16	1	kuil	grijs	geel	bruin	1	Z4S2		vaag	rond	Natuurlijk	
16028	16	1	kuil	bruin	grijs	geel	1	Z4S2		vaag	onregelmatig	Laat-Middeleeuws of ouder	
16029	16	1	kuil	bruin	grijs			Z4S2		scherp	rond	Laat-Middeleeuws of ouder	
16030	16	1	kuil	bruin	grijs			Z4S2	ROV1	scherp	rond	Laat-Middeleeuws of ouder	
16031	16	1	kuil	grijs	bruin	geel	1	Z4S2		vaag	rond	Laat-Middeleeuws of ouder	
16032	16	1	kuil	bruin	grijs			Z4S2	HK6	scherp	ovaal	Laat-Middeleeuws of ouder	
16033	16	1	kuil	grijs	bruin	geel	1	Z4S2		vaag	onregelmatig	Laat-Middeleeuws of ouder	
16034	16	1	kuil	grijs	bruin	geel	1	Z4S2		scherp	rond	Laat-Middeleeuws of ouder	
16035	16	1	kuil	grijs	donker			Z4S2	HK6	scherp	onregelmatig	Laat-Middeleeuws of ouder	
16036	16	1	kuil	bruin	grijs	geel	1	Z4S2	HK6	scherp	onregelmatig	Laat-Middeleeuws of ouder	
16037	16	1	kuil	grijs		geel	2	Z4S2	BS17	vaag	onregelmatig	Laat-Middeleeuws of ouder	
16038	16	1	kuil	grijs		geel	1	Z4S2		vaag	onregelmatig	Laat-Middeleeuws of ouder	
16039	16	1	kuil	grijs				Z4S2	HK6	scherp	onregelmatig	Laat-Middeleeuws of ouder	
16040	16	1	kuil	bruin	grijs	geel	1	Z4S2		vaag	rond	Laat-Middeleeuws of ouder	
16041	16	1	kuil	bruin	grijs	grijs	1	Z4S2		scherp	rond	Laat-Middeleeuws of ouder	
16042	16	1	kuil	bruin	grijs	bruin	1	Z4S2	HK6	scherp	onregelmatig	Laat-Middeleeuws of ouder	
16043	16	1	kuil	bruin	grijs			Z4S2		scherp	onregelmatig	Laat-Middeleeuws of ouder	
16044	16	1	kuil	bruin	grijs	geel	1	Z4S2		vaag	rond	Laat-Middeleeuws of ouder	
16045	16	1	kuil	grijs	bruin			Z4S2		vaag	onregelmatig	Laat-Middeleeuws of ouder	
16046	16	1	kuil	grijs		bruin	1	Z4S2	ROV2	scherp	ovaal	Laat-Middeleeuws of ouder	
16047	16	1	kuil	grijs				Z4S2		scherp	rond	Laat-Middeleeuws of ouder	
16048	16	1	kuil	bruin		grijs	1	Z4S2		scherp	rond	Laat-Middeleeuws of ouder	
16049	16	1	kuil	grijs				Z4S2	VL1	scherp	rond	Laat-Middeleeuws of ouder	
16050	16	1	kuil	bruin	grijs			Z4S2		scherp	ovaal	Laat-Middeleeuws of ouder	
16051	16	1	kuil	geel	bruin	bruin	1	Z4S2		vaag	ovaal	Natuurlijk	
16052	16	1	kuil	bruin	geel	geel		Z4S2		vaag	ovaal	Laat-Middeleeuws of ouder	
16053	16	1	kuil	bruin	geel	grijs	1	Z4S2		scherp	lineair	mollengang?	Natuurlijk
16054	16	1	kuil	grijs		bruin	1	Z4S2		vaag	onregelmatig	Laat-Middeleeuws of ouder	
16055	16	1	kuil	bruin		grijs	1	Z4S2	ROV1	vaag	onregelmatig	Laat-Middeleeuws of ouder	
16056	16	1	kuil	grijs	geel	geel	1	Z4S2		vaag	onregelmatig	Laat-Middeleeuws of ouder	
16057	16	1	kuil	bruin	grijs	donker		Z4S2		scherp	rond	Laat-Middeleeuws of ouder	
16058	16	1	kuil	bruin	grijs			Z4S2		scherp	ovaal	Laat-Middeleeuws of ouder	
16059	16	1	kuil	bruin	grijs			Z4S2		scherp	rond	Laat-Middeleeuws of ouder	
16060	16	1	kuil	geel	bruin			Z4S2		vaag	rond	Laat-Middeleeuws of ouder	
16061	16	1	paalkuil	bruin	grijs	geel	1	Z4S2	VL1	scherp	rond	S16062	Laat-Middeleeuws of ouder
16062	16	1	paalkuil	geel	bruin			Z4S2		vaag	rond	S16061, kern	Laat-Middeleeuws of ouder
16063	16	1	kuil	geel	grijs			Z4S2	BS16	scherp	onregelmatig	Laat-Middeleeuws of ouder	
16064	16	1	kuil	bruin	grijs			Z4S2	ROV2	scherp	rond	Laat-Middeleeuws of ouder	
16065	16	1	kuil	grijs	geel			Z4S2	ROV1	vaag	onregelmatig	Natuurlijk	
16066	16	1	kuil	grijs	bruin			Z4S2		scherp	onregelmatig	Laat-Middeleeuws of ouder	
16067	16	1	kuil	grijs	bruin	donker		Z4S2		scherp	rond	Laat-Middeleeuws of ouder	
16068	16	1	kuil	grijs	bruin	donker		Z4S2	ROV1	scherp	rond	Laat-Middeleeuws of ouder	
16069	16	1	kuil	bruin	grijs	donker		Z4S2		scherp	ovaal	Laat-Middeleeuws of ouder	
16070	16	1	kuil	grijs	bruin			Z4S2		scherp	onregelmatig	Laat-Middeleeuws of ouder	
16071	16	1	kuil	grijs				Z4S2		scherp	onregelmatig	Laat-Middeleeuws of ouder	
16072	16	1	kuil	geel	bruin	grijs	1	Z4S2		vaag	onregelmatig	Laat-Middeleeuws of ouder	
16073	16	1	kuil	bruin	grijs	geel	1	Z4S2		scherp	rond	Laat-Middeleeuws of ouder	
16074	16	1	kuil	bruin	grijs			Z4S2		vaag	ovaal	Laat-Middeleeuws of ouder	
16075	16	1	kuil	grijs	bruin	geel	1	Z4S2		scherp	onregelmatig	Laat-Middeleeuws of ouder	

16076	16	1	kuil		geel	bruin			Z4S2		vaag	rond					Laat-Middeleeuws of ouder
16077	16	1	grafcirkel		geel	grijs	licht		Z4S2		vaag	onregelmatig	S16083?				Laat-Middeleeuws of ouder
16078	16	1	kuil		geel	grijs		bruin 1	Z4S2		scherp	onregelmatig					Laat-Middeleeuws of ouder
16079	16	1	kuil		bruin	grijs			Z4S2		scherp	onregelmatig					Laat-Middeleeuws of ouder
16080	16	1	kuil		bruin	grijs		geel 1	Z4S2		scherp	rond					Laat-Middeleeuws of ouder
16081	16	1	kuil		grijs				Z4S2		scherp	rond					Laat-Middeleeuws of ouder
16082	16	1	kuil		bruin	grijs			Z4S2		scherp	rond					Laat-Middeleeuws of ouder
16083	16	1	grafcirkel		geel	grijs	licht		Z4S2		vaag	onregelmatig	S16077?				Laat-Middeleeuws of ouder
16084	16	1	grafcirkel		geel	grijs	licht		Z4S2		vaag	onregelmatig					Laat-Middeleeuws of ouder
16085	16	1	kuil		bruin	grijs			Z4S2	ROV1	vaag	onregelmatig					Laat-Middeleeuws of ouder
16086	16	1	kuil		bruin	grijs			Z4S2		scherp	rechthoek					Laat-Middeleeuws of ouder
16087	16	1	kuil		geel	grijs		geel 1	Z4S2		vaag	rechthoek					Laat-Middeleeuws of ouder
16088	16	1	kuil		geel	grijs		grijs 1	Z4S2		scherp	rechthoek					Laat-Middeleeuws of ouder
16089	16	1	kuil		bruin	grijs		geel 1	Z4S2		scherp	onregelmatig					Laat-Middeleeuws of ouder
16090	16	1	kuil		geel	grijs	licht		Z4S2		vaag	rond					Laat-Middeleeuws of ouder
16091	16	1	kuil		geel	grijs	licht		Z4S2		vaag	rond					Laat-Middeleeuws of ouder
16092	16	1	kuil		geel	grijs		bruin 1	Z4S2	ROV1	vaag	rond					Natuurlijk
17001	17	1	kuil	22,78	bruin	donker	grijs		Z4S2		scherp	ovaal					Laat-Middeleeuws of ouder
17002	17	1	kuil	22,80	bruin	donker	grijs		Z4S2		vaag	ovaal					Laat-Middeleeuws of ouder
17003	17	1	kuil	22,81	bruin	donker	grijs		Z4S2	ROV1	vaag	ovaal					Laat-Middeleeuws of ouder
17004	17	1	kuil	22,82	grijs	donker	bruin		Z4S2	ROV1, AW7	vaag	ovaal	V007				Romeins
17005	17	1	kuil	22,85	grijs	licht			Z4S2	ROV1	vaag	ovaal					Laat-Middeleeuws of ouder
17006	17	1	kuil	22,90	grijs				Z4S2		scherp	rond					Laat-Middeleeuws of ouder
17007	17	1	kuil	22,89	grijs				Z4S2		scherp	rond					Laat-Middeleeuws of ouder
17008	17	1	kuil	22,87	grijs				Z4S2		scherp	rond					Laat-Middeleeuws of ouder
17009	17	1	kuil	22,84	grijs	licht			Z4S2		scherp	rond					Laat-Middeleeuws of ouder
17010	17	1	kuil	22,89	grijs	donker			Z4S2		scherp	rond					Laat-Middeleeuws of ouder
17011	17	1	kuil	22,90	grijs				Z4S2		scherp	rond					Laat-Middeleeuws of ouder
17012	17	1	kuil	22,90	grijs	donker			Z4S2		scherp	rond					Laat-Middeleeuws of ouder
17013	17	1	kuil	23,17	bruin	donker	grijs		Z4S2	ROV1	scherp	rond					Laat-Middeleeuws of ouder
17014	17	1	kuil	23,16	bruin	donker	grijs		Z4S2	ROV1	scherp	rond					Natuurlijk
17015	17	1	kuil	23,12	bruin	donker	bruin		Z4S2	ROV1	scherp	rond					Laat-Middeleeuws of ouder
17016	17	1	greppel	23,19	grijs	donker	bruin		Z4S2	ROV1	scherp	lineair					Laat-Middeleeuws of ouder
17017	17	1	kuil	23,16	grijs	donker	bruin		Z4S2	ROV1	scherp	ovaal					Natuurlijk
17018	17	1	kuil	23,15	grijs	donker	bruin		Z4S2	ROV1	scherp	ovaal					Natuurlijk
17019	17	1	kuil	23,24	grijs	donker	bruin		Z4S2	ROV1	scherp	ovaal					Laat-Middeleeuws of ouder
17020	17	1	kuil	23,23	grijs	donker	bruin		Z4S2	ROV1	scherp	ovaal					Laat-Middeleeuws of ouder
17021	17	1	kuil	23,23	grijs	donker	bruin		Z4S2	ROV1	scherp	ovaal					Natuurlijk
17022	17	1	kuil	23,24	grijs	donker	bruin		Z4S2	ROV1	scherp	rond					Laat-Middeleeuws of ouder
17023	17	1	kuil	22,86	grijs	donker			Z4S2		scherp	rond					Laat-Middeleeuws of ouder
18001	18	1	kuil		bruin		grijs	geel 1	Z4S2	AW7	vaag	rond	V011				Romeins
18002	18	1	kuil		bruin		grijs	geel 1	Z4S2		vaag	rond	S18003?				Laat-Middeleeuws of ouder
18003	18	1	kuil		bruin		grijs	geel 1	Z4S2	AW7	vaag	rond	S18002?, V009				Romeins
18004	18	1	kuil		bruin		grijs	geel 1	Z4S2		vaag	ovaal					Laat-Middeleeuws of ouder
18005	18	1	kuil		bruin		grijs		Z4S2	HK6	scherp	rond					Laat-Middeleeuws of ouder
18006	18	1	kuil		bruin	licht	grijs		Z4S2		vaag	rond					Laat-Middeleeuws of ouder
18007	18	1	kuil		bruin	licht	grijs		Z4S2		vaag	rond					Laat-Middeleeuws of ouder
18008	18	1	kuil		bruin		grijs	donker	Z4S2	HK6, VL1	scherp	onregelmatig					Laat-Middeleeuws of ouder
18009	18	1	kuil		bruin	licht	grijs		Z4S2		vaag	rond					Laat-Middeleeuws of ouder
18010	18	1	kuil		bruin	licht	grijs		Z4S2		vaag	rond					Laat-Middeleeuws of ouder
18011	18	1	kuil		grijs		bruin	licht	Z4S2		vaag	rond					Laat-Middeleeuws of ouder
18012	18	1	kuil		bruin		grijs		Z4S2	HK6	scherp	onregelmatig					Laat-Middeleeuws of ouder
18013	18	1	kuil		grijs		bruin	geel 1	Z4S2	AW	scherp	rond					Laat-Middeleeuws of ouder
18014	18	1	kuil		bruin	licht	grijs	licht	Z4S2		vaag	rond					Laat-Middeleeuws of ouder
18015	18	1	kuil		bruin		grijs		Z4S2	HK6	scherp	ovaal					Laat-Middeleeuws of ouder

18016	18	1	kuil	bruin	grijs		Z4S2	HK6	scherp	onregelmatig		Laat-Middeleeuws of ouder	
18017	18	1	kuil	grijs	licht	grijs	2 Z4S2	AW7	vaag	ovaal	V016	Laat-Middeleeuws of ouder	
18018	18	1	kuil	bruin	grijs		Z4S2		scherp	onregelmatig	S18019?	Laat-Middeleeuws of ouder	
18019	18	1	kuil	bruin	grijs	grijs	1 Z4S2		scherp	onregelmatig	S18018?	Laat-Middeleeuws of ouder	
18020	18	1	kuil	grijs	bruin		Z4S2		vaag	rond		Laat-Middeleeuws of ouder	
18021	18	1	kuil	grijs	bruin	licht	Z4S2		vaag	rond		Laat-Middeleeuws of ouder	
18022	18	1	kuil	grijs	licht	bruin	licht	Z4S2	vaag	ovaal		Laat-Middeleeuws of ouder	
18023	18	1	kuil	grijs	bruin	licht	Z4S2		vaag	onregelmatig		Laat-Middeleeuws of ouder	
18024	18	1	kuil	bruin	grijs		Z4S2		vaag	rond		Laat-Middeleeuws of ouder	
18025	18	1	kuil	bruin	grijs		Z4S2		scherp	rond		Laat-Middeleeuws of ouder	
18026	18	1	kuil	bruin	grijs	geel	1 Z4S2		vaag	rond		Laat-Middeleeuws of ouder	
18027	18	1	kuil	bruin	grijs		Z4S2		vaag	rond		Laat-Middeleeuws of ouder	
18028	18	1	kuil	grijs	bruin		Z4S2	VL1	scherp	rond		Laat-Middeleeuws of ouder	
18029	18	1	kuil	grijs	bruin		Z4S2		scherp	rond		Laat-Middeleeuws of ouder	
18030	18	1	kuil	grijs	bruin		Z4S2		scherp	onregelmatig		Laat-Middeleeuws of ouder	
18031	18	1	kuil	grijs	bruin	geel	1 Z4S2	VL1	vaag	onregelmatig		Laat-Middeleeuws of ouder	
18032	18	1	kuil	bruin	grijs	geel	1 Z4S2	AW7, HK6	scherp	ovaal	V015	Romeins	
18033	18	1	kuil	bruin	grijs	geel	1 Z4S2		vaag	ovaal		Laat-Middeleeuws of ouder	
18034	18	1	kuil	grijs	bruin	geel	1 Z4S2		vaag	onregelmatig		Laat-Middeleeuws of ouder	
18035	18	1	kuil	bruin	grijs	geel	1 Z4S2		vaag	onregelmatig		Laat-Middeleeuws of ouder	
18036	18	1	kuil	grijs	bruin	geel	1 Z4S2		vaag	onregelmatig		Laat-Middeleeuws of ouder	
18037	18	1	kuil	grijs	bruin	geel	1 Z4S2	AW7	vaag	rond	V014	Romeins	
18038	18	1	kuil	grijs	bruin	geel	1 Z4S2		vaag	ovaal		Laat-Middeleeuws of ouder	
18039	18	1	kuil	bruin	grijs	geel	1 Z4S2		scherp	ovaal		Laat-Middeleeuws of ouder	
18040	18	1	kuil	grijs	bruin	geel	1 Z4S2		vaag	onregelmatig		Laat-Middeleeuws of ouder	
18041	18	1	kuil	grijs	bruin	geel	1 Z4S2		vaag	onregelmatig		Laat-Middeleeuws of ouder	
18042	18	1	kuil	bruin	grijs	geel	1 Z4S2	BST6, HK6	vaag	rond		Laat-Middeleeuws of ouder	
18043	18	1	kuil	grijs	bruin	geel	1 Z4S2	VL1	vaag	onregelmatig	18044	Laat-Middeleeuws of ouder	
18044	18	1	kern	bruin	grijs	donker	Z4S2	VL1, HK7	scherp	rond	18043	Laat-Middeleeuws of ouder	
18045	18	1	kuil	bruin	grijs	donker	geel	1 Z4S2	AW7	scherp	onregelmatig	V010	Romeins
18046	18	1	kuil	grijs	bruin		geel	1 Z4S2	vaag	onregelmatig		Laat-Middeleeuws of ouder	
18047	18	1	kuil	grijs	bruin	licht	geel	1 Z4S2	BST6, HK6	vaag	ovaal		Laat-Middeleeuws of ouder
18048	18	1	kern	grijs	donker		Z4S2	VL1, AW6	scherp	rond	18049	Laat-Middeleeuws of ouder	
18049	18	1	kuil	bruin	licht	grijs	licht	Z4S2	VL1	vaag	ovaal	18048	Laat-Middeleeuws of ouder
18050	18	1	kuil	bruin	grijs	licht	geel	1 Z4S2	VL1	vaag	onregelmatig		Laat-Middeleeuws of ouder
18051	18	1	kuil	bruin	grijs		geel	1 Z4S2	VL1	vaag	onregelmatig		Laat-Middeleeuws of ouder
18052	18	1	kuil	grijs	licht	bruin	licht	geel	2 Z4S2	vaag	onregelmatig		Natuurlijk
18053	18	1	kuil	grijs	licht	bruin	licht	geel	2 Z4S2	vaag	rond		Natuurlijk
18054	18	1	kuil	grijs	licht	bruin	licht	geel	1 Z4S2	vaag	ovaal		Laat-Middeleeuws of ouder
18055	18	1	kuil	grijs	licht	bruin	licht	geel	1 Z4S2	vaag	ovaal		Laat-Middeleeuws of ouder
18056	18	1	kuil	bruin	licht	grijs	licht	geel	1 Z4S2	VL1	vaag	ovaal	Laat-Middeleeuws of ouder
18057	18	1	kuil	grijs	licht	bruin		geel	1 Z4S2	vaag	ovaal		Laat-Middeleeuws of ouder
18058	18	1	kuil	grijs	licht	bruin		geel	1 Z4S2	vaag	rond		Laat-Middeleeuws of ouder
18059	18	1	kuil	grijs	licht	bruin	licht	geel	2 Z4S2	vaag	ovaal		Natuurlijk
18060	18	1	kuil	grijs	bruin		geel	1 Z4S2	vaag	rond		Laat-Middeleeuws of ouder	
18061	18	1	kuil	grijs	licht	bruin		geel	1 Z4S2	vaag	rond		Laat-Middeleeuws of ouder
18062	18	1	kuil	grijs	bruin		geel	1 Z4S2	vaag	rond		Laat-Middeleeuws of ouder	
18063	18	1	kuil	grijs	bruin		geel	1 Z4S2	vaag	ovaal		Laat-Middeleeuws of ouder	
18064	18	1	kuil	bruin	grijs		Z4S2	HK6	scherp	rond		Laat-Middeleeuws of ouder	
18065	18	1	kuil	bruin	grijs		geel	1 Z4S2	vaag	ovaal		Laat-Middeleeuws of ouder	
18066	18	1	kuil	bruin	grijs		geel	2 Z4S2	vaag	rond		Laat-Middeleeuws of ouder	
18067	18	1	kuil	grijs	bruin		geel	1 Z4S2	vaag	rond		Laat-Middeleeuws of ouder	
18068	18	1	kuil	bruin	licht	grijs	grijs	1 Z4S2	vaag	rond		Laat-Middeleeuws of ouder	
18069	18	1	kuil	grijs	bruin		geel	1 Z4S2	VL1	scherp	onregelmatig	Laat-Middeleeuws of ouder	
18070	18	1	kuil	bruin	grijs		geel	1 Z4S2	VL1	scherp	onregelmatig	Laat-Middeleeuws of ouder	

18071	18	1	kuil	grijs	bruin	geel	1	Z4S2		vaag	onregelmatig	Laat-Middeleeuws of ouder	
18072	18	1	kuil	grijs	bruin	geel	2	Z4S2	AW7	vaag	onregelmatig	V013 Laat-Middeleeuws of ouder	
18073	18	1	kuil	bruin	grijs	geel	1	Z4S2	VL1, HK6	scherp	ovaal	Laat-Middeleeuws of ouder	
18074	18	1	kuil	grijs	bruin	geel	2	Z4S2		scherp	onregelmatig	Laat-Middeleeuws of ouder	
18075	18	1	kuil	geel	bruin	grijs	1	Z4S2	FE6	vaag	onregelmatig	Laat-Middeleeuws of ouder	
18076	18	1	kuil	bruin	grijs	geel	1	Z4S2		scherp	onregelmatig	Laat-Middeleeuws of ouder	
18077	18	1	kuil	geel	grijs	bruin	1	Z4S2		vaag	onregelmatig	Laat-Middeleeuws of ouder	
18078	18	1	kuil	geel	bruin	grijs	1	Z4S2		vaag	rond	Laat-Middeleeuws of ouder	
18079	18	1	kuil	grijs	bruin	geel	1	Z4S2		vaag	rond	Laat-Middeleeuws of ouder	
18080	18	1	kuil	geel	grijs	bruin	1	Z4S2		vaag	rond	Laat-Middeleeuws of ouder	
18081	18	1	kuil	geel	bruin	grijs	1	Z4S2		vaag	onregelmatig	Laat-Middeleeuws of ouder	
18082	18	1	kuil	geel	grijs	grijs	1	Z4S2	VL1	vaag	rond	Laat-Middeleeuws of ouder	
18083	18	1	kuil	geel	grijs	geel	1	Z4S2		vaag	ovaal	Laat-Middeleeuws of ouder	
18084	18	1	kuil	grijs	bruin			Z4S2		scherp	rond	Laat-Middeleeuws of ouder	
18085	18	1	kuil	geel	grijs	bruin	1	Z4S2		vaag	rond	Laat-Middeleeuws of ouder	
18086	18	1	kuil	bruin	grijs			Z4S2		scherp	rond	Laat-Middeleeuws of ouder	
18087	18	1	kuil	geel	bruin			Z4S2		vaag	ovaal	Laat-Middeleeuws of ouder	
18088	18	1	kuil	geel	grijs	bruin	1	Z4S2		vaag	onregelmatig	Laat-Middeleeuws of ouder	
18089	18	1	kuil	geel	bruin			Z4S2		vaag	onregelmatig	Laat-Middeleeuws of ouder	
18090	18	1	kuil	grijs	bruin	geel	1	Z4S2		vaag	onregelmatig	Laat-Middeleeuws of ouder	
18091	18	1	kuil	bruin	grijs	geel	2	Z4S2		vaag	rond	Laat-Middeleeuws of ouder	
18092	18	1	kuil	bruin	grijs	geel	1	Z4S2		vaag	ovaal	Laat-Middeleeuws of ouder	
18093	18	1	kuil	bruin	grijs	geel	1	Z4S2		vaag	rond	Laat-Middeleeuws of ouder	
18094	18	1	kuil	geel	bruin	geel	1	Z4S2		vaag	rond	Laat-Middeleeuws of ouder	
18095	18	1	kuil	geel	bruin	geel	1	Z4S2		vaag	rond	Laat-Middeleeuws of ouder	
18096	18	1	kuil	geel	bruin	geel	1	Z4S2		vaag	ovaal	Laat-Middeleeuws of ouder	
18097	18	1	kuil	bruin	grijs	geel	1	Z4S2		scherp	ovaal	Laat-Middeleeuws of ouder	
18098	18	1	kuil	bruin	grijs			Z4S2		scherp	onregelmatig	Laat-Middeleeuws of ouder	
18099	18	1	kuil	bruin		grijs	1	Z4S2		scherp	rond	Laat-Middeleeuws of ouder	
18100	18	1	kuil	bruin		grijs	1	Z4S2		vaag	onregelmatig	Laat-Middeleeuws of ouder	
18101	18	1	kuil	geel	bruin			Z4S2		vaag	rond	Laat-Middeleeuws of ouder	
18102	18	1	kuil	grijs	bruin			Z4S2			onregelmatig	Laat-Middeleeuws of ouder	
18103	18	1	kuil	bruin	grijs			Z4S2	VL1		rond	Laat-Middeleeuws of ouder	
18104	18	1	kuil	bruin	grijs	geel	1	Z4S2		scherp	rond	Laat-Middeleeuws of ouder	
18105	18	1	kuil	bruin	grijs	geel	1	Z4S2		scherp	ovaal	Laat-Middeleeuws of ouder	
18106	18	1	grafcirkel	geel	bruin	grijs	1	Z4S2	VL1	vaag	onregelmatig	Laat-Middeleeuws of ouder	
18107	18	1	kuil	geel	bruin	grijs	1	Z4S2	VL1	vaag	onregelmatig	Laat-Middeleeuws of ouder	
18108	18	1	kuil	grijs	bruin			Z4S2		scherp	rond	Laat-Middeleeuws of ouder	
18109	18	1	kuil	bruin	grijs			Z4S2		scherp	onregelmatig	Laat-Middeleeuws of ouder	
18110	18	1	kuil	geel	bruin	grijs	1	Z4S2		vaag	onregelmatig	Laat-Middeleeuws of ouder	
18111	18	1	kuil	bruin	grijs			Z4S2		vaag	onregelmatig	Laat-Middeleeuws of ouder	
18112	18	1	kuil	grijs	bruin	geel	1	Z4S2		vaag	rond	Laat-Middeleeuws of ouder	
18113	18	1	kuil	bruin	grijs	geel	1	Z4S2		vaag	rond	Laat-Middeleeuws of ouder	
18114	18	1	kuil	bruin	grijs	geel	1	Z4S2		vaag	ovaal	Laat-Middeleeuws of ouder	
18115	18	1	kuil	bruin	grijs	geel	1	Z4S2		vaag	ovaal	Laat-Middeleeuws of ouder	
18116	18	1	kuil	bruin	grijs	geel	1	Z4S2		scherp	onregelmatig	Laat-Middeleeuws of ouder	
18117	18	1	kuil	geel	bruin	grijs	1	Z4S2	VL1	vaag	rond	Natuurlijk	
18118	18	1	kuil	geel	bruin	grijs	1	Z4S2		scherp	ovaal	Laat-Middeleeuws of ouder	
18119	18	1	kuil	geel	bruin	grijs	1	Z4S2		scherp	ovaal	Laat-Middeleeuws of ouder	
18120	18	1	kuil	bruin	grijs	geel	1	Z4S2		vaag	ovaal	Laat-Middeleeuws of ouder	
18121	18	1	kuil	bruin	grijs	geel	1	Z4S2		vaag	onregelmatig	Laat-Middeleeuws of ouder	
18122	18	1	kuil	bruin	grijs			Z4S2		scherp	rond	Laat-Middeleeuws of ouder	
18123	18	1	kuil	bruin	grijs	donker	geel	1	Z4S2		scherp	ovaal	Laat-Middeleeuws of ouder
19001	19	1	kuil	bruin	grijs	?	geel	1	Z4S2	ROV1	vaag	vierhoek	Laat-Middeleeuws of ouder
19002	19	1	kuil	23,85	bruin	licht	grijs	licht	Z4S2		vaag	ovaal	Laat-Middeleeuws of ouder

19003	19	1	kuil	23,93	bruin	licht	grijs	licht	Z4S2	vaag	ovaal	Laat-Middeleeuws of ouder
19004	19	1	kuil	23,95	grijs	licht	bruin	licht	Z4S2	scherp	onregelmatig	Laat-Middeleeuws of ouder
19005	19	1	kuil	23,99	grijs	licht	bruin	licht	geel 1 Z4S2	scherp	rond	Laat-Middeleeuws of ouder
19006	19	1	kuil	24,02	grijs	licht	bruin	licht	Z4S2	scherp	ovaal	Laat-Middeleeuws of ouder
19007	19	1	kuil	24,00	bruin	licht	grijs	licht	Z4S2	vaag	ovaal	Laat-Middeleeuws of ouder
19008	19	1	kuil	24,01	bruin	licht	grijs	licht	Z4S2	vaag	ovaal	Laat-Middeleeuws of ouder
19009	19	1	kuil	24,00	bruin	licht	grijs	licht	Z4S2	vaag	rond	Laat-Middeleeuws of ouder
19010	19	1	kuil	23,99	bruin	licht	grijs	licht	Z4S2	vaag	rond	Laat-Middeleeuws of ouder
19011	19	1	kuil	24,01	bruin	licht	grijs	licht	Z4S2	vaag	ovaal	Laat-Middeleeuws of ouder
19012	19	1	kuil	24,01	bruin	licht	grijs	licht	Z4S2	vaag	ovaal	Laat-Middeleeuws of ouder
19013	19	1	kuil	24,00	bruin	licht	grijs	licht	Z4S2	vaag	ovaal	Laat-Middeleeuws of ouder
19014	19	1	kuil	24,01	bruin	licht	grijs	licht	Z4S2	vaag	ovaal	Laat-Middeleeuws of ouder
19015	19	1	kuil	24,03	bruin	licht	grijs	licht	Z4S2	vaag	onregelmatig	Laat-Middeleeuws of ouder
19016	19	1	kuil	23,99	bruin	licht	grijs	licht	Z4S2	vaag	ovaal	Laat-Middeleeuws of ouder
19017	19	1	kuil	23,98	bruin	licht	grijs	licht	Z4S2	vaag	ovaal	Laat-Middeleeuws of ouder
19018	19	1	kuil	23,99	bruin	licht	grijs	licht	Z4S2	vaag	ovaal	Laat-Middeleeuws of ouder
19019	19	1	kuil	23,99	bruin	licht	grijs	licht	Z4S2	vaag	ovaal	Laat-Middeleeuws of ouder
19020	19	1	kuil	23,99	bruin	licht	grijs	licht	Z4S2	vaag	rond	Laat-Middeleeuws of ouder
19021	19	1	kuil	24,00	bruin	licht	grijs	licht	Z4S2	vaag	rond	Laat-Middeleeuws of ouder
19022	19	1	kuil	24,00	bruin	licht	grijs	licht	Z4S2	vaag	rond	Laat-Middeleeuws of ouder
19023	19	1	kuil	23,99	bruin	licht	grijs	licht	Z4S2	vaag	onregelmatig	Laat-Middeleeuws of ouder
19024	19	1	kuil	24,01	bruin	licht	grijs	licht	Z4S2	vaag	rond	Laat-Middeleeuws of ouder
19025	19	1	kuil	23,99	grijs	licht	bruin	licht	Z4S2	scherp	rond	Laat-Middeleeuws of ouder
19026	19	1	kuil	23,99	grijs	licht	bruin	licht	geel 1 Z4S2	vaag	ovaal	Laat-Middeleeuws of ouder
19027	19	1	kuil	24,00	grijs	licht	bruin	licht	geel 1 Z4S2	vaag	ovaal	Laat-Middeleeuws of ouder
19028	19	1	kuil	24,03	grijs	licht	bruin	licht	Z4S2	vaag	onregelmatig	Laat-Middeleeuws of ouder
19029	19	1	kuil	24,05	grijs	licht	bruin	licht	Z4S2	vaag	rond	Laat-Middeleeuws of ouder
19030	19	1	kuil	24,06	bruin	licht	grijs	licht	Z4S2	vaag	rond	Laat-Middeleeuws of ouder
19031	19	1	kuil	24,07	bruin	licht	grijs	licht	Z4S2	vaag	ovaal	Laat-Middeleeuws of ouder
19032	19	1	kuil	24,07	grijs	licht	bruin	licht	Z4S2	vaag	ovaal	Laat-Middeleeuws of ouder
19033	19	1	kuil	24,10	bruin	licht	grijs	licht	Z4S2	vaag	ovaal	Laat-Middeleeuws of ouder
19034	19	1	kuil	24,09	bruin	licht	grijs	licht	Z4S2	vaag	onregelmatig	Laat-Middeleeuws of ouder
19035	19	1	kuil	24,09	bruin	licht	grijs	licht	Z4S2	vaag	ovaal	Laat-Middeleeuws of ouder
19036	19	1	kuil	24,12	bruin	licht	grijs	licht	Z4S2	vaag	rond	Laat-Middeleeuws of ouder
19037	19	1	kuil	24,11	grijs	licht	bruin	licht	Z4S2	vaag	rond	Laat-Middeleeuws of ouder
19038	19	1	kuil	24,09	grijs	licht	bruin	licht	Z4S2	vaag	rond	Laat-Middeleeuws of ouder
19039	19	1	kuil	24,09	grijs	donker	bruin	donker	Z4S2	scherp	rond	Laat-Middeleeuws of ouder
19040	19	1	kuil	24,08	grijs	licht	bruin	licht	Z4S2	vaag	ovaal	Laat-Middeleeuws of ouder
20001	20	1	kuil	23,76	bruin	donker	grijs	licht	Z4S2	scherp	rond	Laat-Middeleeuws of ouder
20002	20	1	kuil	23,75	bruin	licht	grijs	licht	Z4S2	scherp	rond	Laat-Middeleeuws of ouder
20003	20	1	kuil	23,72	bruin	licht	grijs	licht	Z4S2	vaag	rond	Laat-Middeleeuws of ouder
20004	20	1	kuil	23,72	bruin	licht	grijs	licht	Z4S2	vaag	ovaal	Laat-Middeleeuws of ouder
20005	20	1	kuil	23,73	bruin	licht	grijs	licht	Z4S2	vaag	rond	Laat-Middeleeuws of ouder
20006	20	1	kuil	23,76	bruin	donker	grijs	licht	Z4S2	vaag	rond	Laat-Middeleeuws of ouder
20007	20	1	kuil	23,66	bruin	donker	grijs	licht	Z4S2	vaag	rond	Laat-Middeleeuws of ouder
20008	20	1	kuil	23,65	bruin	donker	grijs	licht	Z4S2	vaag	rond	Laat-Middeleeuws of ouder
20009	20	1	kuil	23,66	bruin	licht	grijs	licht	Z4S2 AW7	vaag	ovaal	V044 Late Ijzertijd
20010	20	1	kuil	23,65	bruin	donker	grijs	licht	Z4S2	vaag	ovaal	Laat-Middeleeuws of ouder
20011	20	1	kuil	23,66	bruin	donker	grijs	licht	Z4S2	vaag	onregelmatig	Laat-Middeleeuws of ouder
20012	20	1	kuil	23,65	bruin	donker	grijs	licht	Z4S2	scherp	ovaal	Laat-Middeleeuws of ouder
20013	20	1	kuil	23,63	grijs	licht	bruin	licht	Z4S2	vaag	rond	Laat-Middeleeuws of ouder
20014	20	1	kuil	23,62	grijs	licht	bruin	licht	Z4S2	vaag	rond	Laat-Middeleeuws of ouder
20015	20	1	kuil	23,65	grijs	donker	bruin	donker	Z4S2	scherp	ovaal	Laat-Middeleeuws of ouder
20016	20	1	kuil	23,66	bruin	donker	grijs	donker	Z4S2	scherp	onregelmatig	Laat-Middeleeuws of ouder
20017	20	1	kuil	23,66	bruin	licht	grijs	licht	Z4S2	vaag	rond	Laat-Middeleeuws of ouder

20018	20	1	kuil	23,64	bruin	licht	grijs	licht	Z4S2	vaag	onregelmatig	Laat-Middeleeuws of ouder	
20019	20	1	kuil	23,64	grijs	licht	bruin	licht	Z4S2	vaag	rond	Laat-Middeleeuws of ouder	
20020	20	1	kuil	23,65	grijs	licht	bruin	licht	Z4S2	vaag	ovaal	Laat-Middeleeuws of ouder	
20021	20	1	kuil	23,66	bruin	licht	grijs	licht	Z4S2	vaag	ovaal	Laat-Middeleeuws of ouder	
20022	20	1	kuil	23,68	bruin	licht	grijs	licht	Z4S2	vaag	ovaal	Laat-Middeleeuws of ouder	
20023	20	1	kuil	23,69	grijs	licht	bruin	licht	Z4S2	vaag	ovaal	Laat-Middeleeuws of ouder	
20024	20	1	kuil	23,64	bruin	licht	grijs	licht	Z4S2	vaag	rond	Laat-Middeleeuws of ouder	
20025	20	1	kuil	23,63	bruin		grijs	licht	Z4S2	vaag	onregelmatig	Laat-Middeleeuws of ouder	
20026	20	1	paalkuil	23,63	bruin	donker	grijs	donker	Z4S2	scherp	onregelmatig	Laat-Middeleeuws of ouder	
20027	20	1	kuil	23,64	bruin	donker			Z4S2	scherp	rond	Laat-Middeleeuws of ouder	
20028	20	1	paalkuil	23,59	bruin	donker			Z4S2	scherp	ovaal	Laat-Middeleeuws of ouder	
20029	20	1	paalkuil	23,55	bruin	donker			Z4S2	scherp	ovaal	Laat-Middeleeuws of ouder	
20030	20	1	paalkuil	23,51	bruin	donker			Z4S2	scherp	ovaal	Laat-Middeleeuws of ouder	
20031	20	1	paalkuil	23,66	bruin	donker	grijs	donker	Z4S2	scherp	onregelmatig	Laat-Middeleeuws of ouder	
20032	20	1	kuil	23,49	bruin	donker			Z4S2	scherp	rond	Laat-Middeleeuws of ouder	
20033	20	1	kuil	23,45	bruin	donker			Z4S2	scherp	rond	Laat-Middeleeuws of ouder	
20034	20	1	paalkuil	23,45	bruin	donker			Z4S2	scherp	rond	Laat-Middeleeuws of ouder	
20035	20	1	paalkuil	23,44	bruin	donker			Z4S2	scherp	rond	Laat-Middeleeuws of ouder	
20036	20	1	paalkuil	23,45	bruin	donker			Z4S2	scherp	rond	Laat-Middeleeuws of ouder	
20037	20	1	paalkuil	23,45	bruin	donker			Z4S2	scherp	rond	Laat-Middeleeuws of ouder	
20038	20	1	paalkuil	23,45	bruin	licht			Z4S2	scherp	rond	Laat-Middeleeuws of ouder	
20039	20	1	paalkuil	23,46	bruin	licht			Z4S2	scherp	rond	Laat-Middeleeuws of ouder	
20040	20	1	kuil	23,45	bruin	donker			Z4S2	scherp	rond	Laat-Middeleeuws of ouder	
20041	20	1	kuil	23,48	bruin	licht			Z4S2	scherp	ovaal	Laat-Middeleeuws of ouder	
20042	20	1	kuil	23,48	grijs	licht	bruin	licht	Z4S2	vaag	rond	Laat-Middeleeuws of ouder	
20043	20	1	kuil	23,45	grijs	licht	bruin	licht	Z4S2	vaag	lineair	Laat-Middeleeuws of ouder	
20044	20	1	kuil	23,44	bruin	donker			Z4S2	scherp	rond	Laat-Middeleeuws of ouder	
21001	21	1	kuil	23,35	grijs	licht	bruin	licht	Z4S2	vaag	ovaal	Laat-Middeleeuws of ouder	
21002	21	1	kuil	23,34	grijs	licht	bruin	licht	Z4S2	vaag	ovaal	Laat-Middeleeuws of ouder	
21003	21	1	kuil	23,35	grijs	licht	bruin	licht	Z4S2	vaag	ovaal	Laat-Middeleeuws of ouder	
21004	21	1	kuil	23,37	grijs	licht	bruin	licht	Z4S2	vaag	onregelmatig	Laat-Middeleeuws of ouder	
21005	21	1	kuil	23,36	grijs	licht	bruin	licht	Z4S2	vaag	rond	Laat-Middeleeuws of ouder	
21006	21	1	kuil	23,37	grijs	licht	bruin	licht	Z4S2	vaag	rond	Laat-Middeleeuws of ouder	
21007	21	1	kuil	23,40	grijs	licht	bruin	licht	Z4S2	vaag	rond	Laat-Middeleeuws of ouder	
21008	21	1	kuil	23,40	grijs	licht	bruin	licht	Z4S2	ROV1	ovaal	Laat-Middeleeuws of ouder	
21009	21	1	kuil	23,45	grijs	licht	bruin	licht	Z4S2	ROV1	vaag	rond	Laat-Middeleeuws of ouder
21010	21	1	kuil	23,46	grijs	licht	bruin	licht	Z4S2		scherp	rond	Laat-Middeleeuws of ouder
21011	21	1	kuil	23,48	grijs	licht	bruin	licht	Z4S2	vaag	onregelmatig	Laat-Middeleeuws of ouder	
21012	21	1	kuil	23,45	bruin	donker	grijs	donker	Z4S2	scherp	rond	Laat-Middeleeuws of ouder	
21013	21	1	kuil	23,51	bruin	licht	grijs	licht	Z4S2	vaag	rond	Laat-Middeleeuws of ouder	
21014	21	1	kuil	23,56	grijs	licht	bruin	licht	Z4S2	vaag	rond	Laat-Middeleeuws of ouder	
21015	21	1	kuil	23,57	grijs	licht	bruin	licht	Z4S2	vaag	rond	Laat-Middeleeuws of ouder	
21016	21	1	kuil	23,61	grijs	licht	bruin	licht	Z4S2	vaag	rond	Laat-Middeleeuws of ouder	
21017	21	1	kuil	23,61	grijs	licht	bruin	licht	Z4S2	vaag	ovaal	Laat-Middeleeuws of ouder	
21018	21	1	kuil	23,62	grijs	licht	bruin	licht	Z4S2	vaag	rond	Laat-Middeleeuws of ouder	
21019	21	1	kuil	23,49	grijs	licht	bruin	licht	Z4S2	vaag	onregelmatig	Laat-Middeleeuws of ouder	
21020	21	1	kuil	23,54	grijs	licht	bruin	licht	Z4S2	vaag	ovaal	Laat-Middeleeuws of ouder	
21021	21	1	kuil	23,58	grijs	licht	bruin	licht	Z4S2	vaag	ovaal	Laat-Middeleeuws of ouder	
21022	21	1	kuil	23,63	grijs		bruin	licht	Z4S2	vaag	ovaal	Laat-Middeleeuws of ouder	
21023	21	1	kuil	23,62	bruin	licht	grijs	licht	Z4S2	vaag	ovaal	Laat-Middeleeuws of ouder	
21024	21	1	kuil	23,65	bruin	donker	grijs	licht	Z4S2	vaag	ovaal	Laat-Middeleeuws of ouder	
21025	21	1	kuil	23,61	bruin	donker	grijs		Z4S2	vaag	rond	Laat-Middeleeuws of ouder	
21026	21	1	kuil	23,63	bruin	donker	grijs		Z4S2	vaag	rond	Laat-Middeleeuws of ouder	
21027	21	1	kuil	23,62	bruin	licht	grijs	licht	Z4S2	vaag	rond	Laat-Middeleeuws of ouder	
21028	21	1	kuil	23,62	bruin	licht	grijs	licht	Z4S2	vaag	rond	Laat-Middeleeuws of ouder	

21029	21	1	kuil	23,63	bruin	licht	grijs	licht	Z4S2		vaag	vierhoek	Laat-Middeleeuws of ouder	
21030	21	1	kuil	23,64	bruin	licht	grijs	licht	Z4S2		vaag	onregelmatig	Laat-Middeleeuws of ouder	
21031	21	1	kuil	23,65	bruin	licht	grijs	licht	Z4S2		vaag	rond	Laat-Middeleeuws of ouder	
21032	21	1	kuil	23,62	bruin	licht	grijs	licht	Z4S2		vaag	rond	Laat-Middeleeuws of ouder	
21033	21	1	kuil	23,64	bruin	licht	grijs	licht	Z4S2		vaag	vierhoek	Laat-Middeleeuws of ouder	
21034	21	1	kuil	23,62	bruin	donker	grijs	licht	Z4S2		scherp	rond	Laat-Middeleeuws of ouder	
21035	21	1	kuil	23,60	bruin	donker	grijs	licht	Z4S2		scherp	onregelmatig	Laat-Middeleeuws of ouder	
21036	21	1	kuil	23,64	bruin	donker			Z4S2		scherp	rond	Laat-Middeleeuws of ouder	
21037	21	1	kuil	23,63	bruin	donker			Z4S2		scherp	rond	Laat-Middeleeuws of ouder	
21038	21	1	greppel	23,63	bruin	donker		geel 1	Z4S2		scherp	lineair	ploegspoor	Onbepaald
21039	21	1	kuil	23,61	bruin	donker			Z4S2		scherp	ovaal	Laat-Middeleeuws of ouder	
21040	21	1	kuil	23,54	bruin	donker			Z4S2		scherp	ovaal	Laat-Middeleeuws of ouder	
22001	22	1	grafcirkel	23,51	bruin		grijs		Z4S2		scherp	lineair	Laat-Middeleeuws of ouder	
22002	22	1	greppel	23,48	grijs	licht	bruin	licht	Z4S2		scherp	lineair	Onbepaald	
22003	22	1	kuil	23,33	grijs	licht	bruin	licht	Z4S2		vaag	ovaal	Laat-Middeleeuws of ouder	
22004	22	1	kuil	23,29	grijs	licht	bruin	licht	Z4S2		vaag	ovaal	Laat-Middeleeuws of ouder	
22005	22	1	kuil	23,29	grijs	licht	bruin	licht	Z4S2		scherp	ovaal	Laat-Middeleeuws of ouder	
22006	22	1	kuil	23,33	grijs	licht	bruin	donker	Z4S2		scherp	ovaal	Laat-Middeleeuws of ouder	
22007	22	1	kuil	23,29	grijs			geel 1	Z4S2		scherp	onregelmatig	Laat-Middeleeuws of ouder	
22008	22	1	kuil	23,28	grijs		bruin		Z4S2		scherp	onregelmatig	Laat-Middeleeuws of ouder	
22009	22	1	kuil	23,26	grijs		bruin		Z4S2	ROV1	scherp	ovaal	Laat-Middeleeuws of ouder	
22010	22	1	grafcirkel	23,29	grijs		bruin		Z4S2		scherp	lineair	Laat-Middeleeuws of ouder	
22011	22	1	kuil	23,25	grijs	licht	bruin	licht	Z4S2		vaag	rond	Laat-Middeleeuws of ouder	
22012	22	1	kuil	23,26	grijs	donker			Z4S2		scherp	ovaal	Laat-Middeleeuws of ouder	
22013	22	1	kuil	23,26	bruin	donker	grijs		Z4S2		scherp	ovaal	Natuurlijk	
22014	22	1	kuil	23,30	grijs				Z4S2		scherp	ovaal	Laat-Middeleeuws of ouder	
22015	22	1	grafcirkel	23,35	grijs		bruin		Z4S2	ROV1	scherp	lineair	Laat-Middeleeuws of ouder	
22016	22	1	kuil	23,28	grijs		zwart		Z4S2	ROV1	scherp	rond	Laat-Middeleeuws of ouder	
22017	22	1	kuil	23,25	bruin	donker			Z4S2	ROV1	scherp	ovaal	Natuurlijk	
22018	22	1	kuil	23,23	grijs	licht			Z4S2		scherp	rond	Laat-Middeleeuws of ouder	
22019	22	1	kuil	23,21	grijs	licht	bruin		Z4S2		scherp	ovaal	Laat-Middeleeuws of ouder	
22020	22	1	kuil	23,21	grijs	licht	bruin		Z4S2		scherp	rond	Laat-Middeleeuws of ouder	
22021	22	1	kuil	23,29	grijs		bruin	geel 1	Z4S2	ROV1	scherp	onregelmatig	Laat-Middeleeuws of ouder	
22022	22	1	kuil	23,22	bruin		grijs		Z4S2		scherp	rond	Laat-Middeleeuws of ouder	
22023	22	1	kuil	23,20	bruin		grijs		Z4S2		scherp	onregelmatig	Laat-Middeleeuws of ouder	
22024	22	1	kuil	23,21	grijs	donker	bruin		Z4S2		scherp	onregelmatig	Laat-Middeleeuws of ouder	
22025	22	1	kuil	23,21	grijs				Z4S2	ROV1	scherp	rond	Laat-Middeleeuws of ouder	
22026	22	1	kuil	23,23	grijs		bruin		Z4S2	ROV1	scherp	rond	Laat-Middeleeuws of ouder	
22027	22	1	kuil	23,22	grijs	donker	bruin		Z4S2	ROV1	scherp	rond	Laat-Middeleeuws of ouder	
22028	22	1	kuil	23,21	grijs	licht	bruin		Z4S2	ROV1	scherp	rond	Laat-Middeleeuws of ouder	
22029	22	1	kuil	23,22	bruin	donker	grijs		Z4S2	ROV1	scherp	rond	Laat-Middeleeuws of ouder	
22030	22	1	kuil	23,21	grijs	donker			Z4S2	ROV1	scherp	rond	Laat-Middeleeuws of ouder	
22031	22	1	kuil	23,19	grijs	licht			Z4S2		scherp	rond	Laat-Middeleeuws of ouder	
22032	22	1	kuil	23,19	grijs	licht		geel 1	Z4S2		scherp	rond	Laat-Middeleeuws of ouder	
22033	22	1	kuil	23,20	grijs	licht		geel 1	Z4S2		scherp	rond	Laat-Middeleeuws of ouder	
22034	22	1	kuil	23,21	grijs	licht		geel 1	Z4S2		scherp	ovaal	Laat-Middeleeuws of ouder	
22035	22	1	kuil	23,23	bruin	licht		geel 1	Z4S2		scherp	ovaal	Laat-Middeleeuws of ouder	
22036	22	1	kuil	23,20	grijs	donker		geel 1	Z4S2		scherp	ovaal	Laat-Middeleeuws of ouder	
22037	22	1	kuil	23,20	grijs	donker			Z4S2		scherp	rond	Laat-Middeleeuws of ouder	
22038	22	1	kuil	23,19	grijs	licht	bruin	licht	Z4S2	ROV1	scherp	rond	Laat-Middeleeuws of ouder	
22039	22	1	kuil	23,18	grijs	donker	bruin		Z4S2	ROV1	scherp	rond	Laat-Middeleeuws of ouder	
23001	23	1	kuil	22,86	grijs	donker			Z4S2	ROV1	scherp	vierhoek	Laat-Middeleeuws of ouder	
23002	23	1	kuil	22,87	grijs	donker			Z4S2	ROV1	scherp	onregelmatig	Laat-Middeleeuws of ouder	
23003	23	1	paalkuil	22,86	grijs	donker			Z4S2		scherp	rond	Laat-Middeleeuws of ouder	
23004	23	1	paalkuil	22,86	grijs	licht			Z4S2		scherp	rond	kern	Laat-Middeleeuws of ouder

23005	23	1	kuil	22,87		grijs	donker			Z4S2			scherp	rond			Laat-Middeleeuws of ouder
23006	23	1	paalkuil	22,88		grijs	donker			Z4S2			scherp	vierhoek			Laat-Middeleeuws of ouder
23007	23	1	paalkuil	22,89		bruin	donker	grijs		Z4S2			scherp	vierhoek	kern		Laat-Middeleeuws of ouder
23008	23	1	kuil	22,89		bruin	donker	grijs		Z4S2			scherp	vierhoek	kern		Laat-Middeleeuws of ouder
23009	23	1	kuil	22,88		bruin	donker	grijs		Z4S2			scherp	rond			Laat-Middeleeuws of ouder
23010	23	1	kuil	22,87		bruin	donker	grijs	donker	Z4S2			scherp	ovaal			Laat-Middeleeuws of ouder
23011	23	1	kuil	22,87		bruin	donker	grijs	donker	Z4S2			scherp	ovaal			Natuurlijk
23012	23	1	kuil	22,87		bruin	donker	grijs	donker	Z4S2			scherp	onregelmatig			Natuurlijk
23013	23	1	kuil	22,90		bruin	donker	grijs	donker	Z4S2			scherp	rond			Natuurlijk
23014	23	1	kuil	22,89		bruin	donker	grijs	donker	Z4S2			scherp	onregelmatig			Natuurlijk
23015	23	1	kuil	22,89		bruin	donker	grijs	donker	Z4S2			scherp	ovaal			Natuurlijk
23016	23	1	kuil	22,89		bruin	donker	grijs	licht	Z4S2			scherp	onregelmatig			Laat-Middeleeuws of ouder
23017	23	1	kuil	22,89		bruin	donker	grijs	licht	Z4S2			scherp	rond			Laat-Middeleeuws of ouder
23018	23	1	kuil	22,89		bruin	licht	grijs	licht	Z4S2			scherp	rond			Laat-Middeleeuws of ouder
23019	23	1	kuil	22,88		grijs	licht			Z4S2			scherp	rond			Laat-Middeleeuws of ouder
23020	23	1	kuil	22,87		grijs	licht			Z4S2			scherp	rond			Laat-Middeleeuws of ouder
23021	23	1	kuil	22,88		grijs				Z4S2			scherp	rond			Laat-Middeleeuws of ouder
23022	23	1	kuil	22,86		grijs		bruin		Z4S2			scherp	rond			Laat-Middeleeuws of ouder
23023	23	1	kuil	22,88		grijs	donker			Z4S2			scherp	vierhoek			Laat-Middeleeuws of ouder
23024	23	1	kuil	22,88		grijs				Z4S2			scherp	vierhoek			Laat-Middeleeuws of ouder
23025	23	1	kuil	22,89		grijs	licht			Z4S2			scherp	ovaal			Laat-Middeleeuws of ouder
23026	23	1	kuil	22,89		grijs	licht			Z4S2			scherp	ovaal			Laat-Middeleeuws of ouder
23027	23	1	kuil	22,90		grijs				Z4S2			scherp	ovaal			Laat-Middeleeuws of ouder
23028	23	1	kuil	22,92		grijs				Z4S2			scherp	rond			Laat-Middeleeuws of ouder
23029	23	1	kuil	22,97		grijs				Z4S2			scherp	rond			Laat-Middeleeuws of ouder
23030	23	1	kuil	22,96		grijs	donker			Z4S2			scherp	lineair			Laat-Middeleeuws of ouder
23031	23	1	greppel	22,98		grijs	donker			Z4S2			scherp	ovaal			Laat-Middeleeuws of ouder
23032	23	1	kuil	22,88		grijs	donker			Z4S2			scherp	ovaal			Laat-Middeleeuws of ouder
23033	23	1	paalkuil	22,88		grijs	donker			Z4S2			scherp	ovaal			Laat-Middeleeuws of ouder
23034	23	1	paalkuil	22,85		grijs	donker			Z4S2			scherp	ovaal			Laat-Middeleeuws of ouder
23035	23	1	paalkuil	22,89		grijs	donker			Z4S2			scherp	rond			Laat-Middeleeuws of ouder
23036	23	1	kuil	22,87		geel	licht	grijs	licht	grijs 2	Z4S2	ROV1	scherp	ovaal			Laat-Middeleeuws of ouder
23037	23	1	kuil	22,79		geel	licht	grijs	licht	grijs 2	Z4S2	ROV1	scherp	ovaal			Laat-Middeleeuws of ouder
23038	23	1	kuil	22,79		grijs	licht			grijs 1	Z4S2		scherp	lineair			Laat-Middeleeuws of ouder
23039	23	1	greppel	22,79		grijs	donker			Z4S2			scherp	lineair			Laat-Middeleeuws of ouder
23040	23	1	grafcirkel	22,90		grijs	licht			Z4S2	AW7		scherp	lineair	V018		Romeins
23041	23	1	kuil	22,85		grijs	licht			Z4S2			scherp	onregelmatig			Laat-Middeleeuws of ouder
23042	23	1	kuil	22,84		grijs	donker			Z4S2			scherp	onregelmatig			Laat-Middeleeuws of ouder
23043	23	1	kuil	22,82		grijs	donker	bruin		Z4S2			scherp	onregelmatig			Laat-Middeleeuws of ouder
23044	23	1	kuil	22,78		grijs	donker			Z4S2			scherp	rond			Laat-Middeleeuws of ouder
23045	23	1	kuil	22,82		grijs	donker			Z4S2			scherp	onregelmatig			Laat-Middeleeuws of ouder
23046	23	1	kuil?	22,77		grijs	donker			Z4S2	ROV1		scherp	onregelmatig			Laat-Middeleeuws of ouder
23047	23	1	kuil?	22,82		grijs	donker			Z4S2			scherp	ovaal			Laat-Middeleeuws of ouder
23048	23	1	kuil	22,74		grijs				Z4S2			scherp	rond			Laat-Middeleeuws of ouder
23049	23	1	kuil	22,71		grijs	licht	grijs	donker	Z4S2			scherp	rond			Laat-Middeleeuws of ouder
23050	23	1	kuil	22,71		grijs	licht			Z4S2			scherp	ovaal			Laat-Middeleeuws of ouder
23051	23	1	kuil	22,71		grijs	licht			geel 1	Z4S2		scherp	ovaal			Laat-Middeleeuws of ouder
23052	23	1	kuil	22,71		grijs	donker			geel 1	Z4S2		scherp	onregelmatig			Laat-Middeleeuws of ouder
23053	23	1	kuil	22,72		grijs	donker			geel 1	Z4S2		scherp	ovaal			Laat-Middeleeuws of ouder
23054	23	1	kuil	22,71		grijs	licht			geel 1	Z4S2		scherp	onregelmatig			Laat-Middeleeuws of ouder
23055	23	1	kuil	22,73		grijs	donker			Z4S2			scherp	onregelmatig			Laat-Middeleeuws of ouder
23056	23	1	kuil	22,74		grijs	donker	bruin		Z4S2			scherp	ovaal			Laat-Middeleeuws of ouder
23057	23	1	kuil	22,74		grijs	licht			Z4S2	ROV1		scherp	rond			Laat-Middeleeuws of ouder
23058	23	1	kuil	22,73		grijs	licht			Z4S2			scherp	rond			Laat-Middeleeuws of ouder
23059	23	1	kuil	22,74		grijs	licht	bruin	licht	Z4S2			scherp	onregelmatig			Laat-Middeleeuws of ouder

23060	23	1	kuil	22,76	grijs	donker	bruin	donker	Z4S2		scherp	onregelmatig	Laat-Middeleeuws of ouder
24001	24	1	kuil	24,17	bruin	licht	grijs	licht	Z4S2		vaag	ovaal	Laat-Middeleeuws of ouder
24002	24	1	kuil	24,16	bruin	licht	grijs	licht	Z4S2		vaag	ovaal	Laat-Middeleeuws of ouder
24003	24	1	kuil	24,17	bruin	licht	grijs	licht	Z4S2		vaag	ovaal	Laat-Middeleeuws of ouder
24004	24	1	kuil	24,18	bruin	licht	grijs	licht	Z4S2		vaag	onregelmatig	Laat-Middeleeuws of ouder
24005	24	1	kuil	24,19	bruin	licht	grijs	licht	Z4S2		vaag	onregelmatig	Laat-Middeleeuws of ouder
24006	24	1	kuil	24,15	bruin	licht	grijs	licht	Z4S2		vaag	onregelmatig	Laat-Middeleeuws of ouder
24007	24	1	kuil	24,12	bruin	licht	grijs	licht	Z4S2		vaag	rond	Laat-Middeleeuws of ouder
24008	24	1	kuil	24,13	bruin	licht	grijs	licht	Z4S2		vaag	rond	Laat-Middeleeuws of ouder
24009	24	1	kuil	24,16	bruin		grijs	licht	Z4S2		scherp	rond	Laat-Middeleeuws of ouder
24010	24	1	kuil	24,16	bruin		grijs	licht	Z4S2		vaag	rond	Laat-Middeleeuws of ouder
24011	24	1	kuil	24,18	bruin		grijs	licht	Z4S2		vaag	onregelmatig	Laat-Middeleeuws of ouder
24012	24	1	kuil	24,17	bruin		grijs	licht	Z4S2		vaag	onregelmatig	Laat-Middeleeuws of ouder
24013	24	1	kuil	24,17	grijs	licht	bruin	licht	Z4S2		vaag	rond	Laat-Middeleeuws of ouder
24014	24	1	kuil	24,19	grijs	licht	bruin	licht	Z4S2		vaag	onregelmatig	Laat-Middeleeuws of ouder
24015	24	1	kuil	24,17	grijs	licht	bruin	licht	Z4S2		vaag	ovaal	Laat-Middeleeuws of ouder
24016	24	1	kuil	24,13	grijs	donker	bruin		Z4S2		vaag	rond	Recent
24017	24	1	kuil	24,12	grijs		bruin	licht	Z4S2		vaag	rond	Laat-Middeleeuws of ouder
24018	24	1	kuil	23,81	grijs		bruin	licht	Z4S2		vaag	rond	Laat-Middeleeuws of ouder
24019	24	1	kuil	23,79	grijs	licht	bruin	licht	Z4S2		vaag	rond	Laat-Middeleeuws of ouder
24020	24	1	kuil	23,82	bruin	donker	grijs	licht	Z4S2		scherp	rond	Laat-Middeleeuws of ouder
24021	24	1	kuil	23,82	bruin	donker	grijs	licht	Z4S2	HK7	scherp	rond	Laat-Middeleeuws of ouder
24022	24	1	kuil	23,78	bruin	donker	grijs	licht	Z4S2		scherp	rond	Laat-Middeleeuws of ouder
24023	24	1	kuil	23,75	bruin	donker	grijs	donker	Z4S2		scherp	rond	Laat-Middeleeuws of ouder
24024	24	1	kuil	23,68	bruin	donker	grijs	donker	Z4S2		scherp	ovaal	Laat-Middeleeuws of ouder
24025	24	1	kuil	23,66	bruin	licht	grijs	licht	Z4S2		scherp	onregelmatig	Laat-Middeleeuws of ouder
24026	24	1	kuil	23,54	grijs	licht	bruin	licht	Z4S2		scherp	onregelmatig	Laat-Middeleeuws of ouder
25001	25	1	paalkuil	22,84	bruin	donker			Z4S2		vaag	ovaal	Laat-Middeleeuws of ouder
25002	25	1	paalkuil	22,86	bruin		grijs		Z4S2		vaag	rond	Laat-Middeleeuws of ouder
25003	25	1	paalkuil	22,85	bruin		grijs		Z4S2		vaag	ovaal	Laat-Middeleeuws of ouder
25004	25	1	paalkuil	22,85	bruin		grijs		Z4S2		vaag	rond	Laat-Middeleeuws of ouder
25005	25	1	paalkuil	22,86	bruin	donker			Z4S2		vaag	ovaal	Laat-Middeleeuws of ouder
25006	25	1	paalkuil	22,85	bruin		grijs		Z4S2		vaag	rond	Laat-Middeleeuws of ouder
25007	25	1	paalkuil	22,89	bruin	donker			Z4S2		vaag	ovaal	Laat-Middeleeuws of ouder
25008	25	1	paalkuil	22,89	bruin	donker	grijs		Z4S2		vaag	ovaal	Laat-Middeleeuws of ouder
25009	25	1	paalkuil	23,03	grijs	donker			Z4S2		vaag	ovaal	Laat-Middeleeuws of ouder
25010	25	1	paalkuil	23,11	grijs	donker	grijs		Z4S2		vaag	vierhoek	Laat-Middeleeuws of ouder
25011	25	1	paalkuil	23,12	grijs	donker	grijs		Z4S2		vaag	ovaal	Laat-Middeleeuws of ouder
25012	25	1	paalkuil	23,22	grijs	donker	grijs		Z4S2		vaag	ovaal	Laat-Middeleeuws of ouder
25013	25	1	paalkuil	23,27	grijs	donker	grijs		Z4S2		vaag	ovaal	Laat-Middeleeuws of ouder
25014	25	1	paalkuil	23,31	grijs			bruin 1	Z4S2	HK6	vaag	ovaal	Laat-Middeleeuws of ouder
25015	25	1	greppel	23,45	grijs	donker	grijs		Z4S2		vaag	lineair	Laat-Middeleeuws of ouder
25016	25	1	paalkuil	23,50	grijs				Z4S2		vaag	ovaal	Laat-Middeleeuws of ouder
25017	25	1	paalkuil	23,51	grijs				Z4S2		vaag	ovaal	Laat-Middeleeuws of ouder
25018	25	1	kuil	23,52	grijs	donker			Z4S2		vaag	ovaal	Recent
25019	25	1	kuil	23,56	grijs				Z4S2		vaag	onregelmatig	Laat-Middeleeuws of ouder
25020	25	1	paalkuil	23,51	grijs	donker			Z4S2		vaag	rond	Laat-Middeleeuws of ouder
25021	25	1	paalkern	23,50	grijs	donker	zwart		Z4S2		vaag	rond	jonger dan 25020
25022	25	1	paalkuil	23,45	grijs	donker			Z4S2		vaag	ovaal	Laat-Middeleeuws of ouder
26001	26	1	kuil	24,21	grijs		bruin	geel 1	Z4S2		scherp	onregelmatig	zit in profiel 26-1
26002	26	1	kuil	24,22	grijs	donker	bruin	donker	Z4S2		scherp	onregelmatig	Laat-Middeleeuws of ouder
26003	26	1	kuil	24,17	grijs		bruin		Z4S2		scherp	onregelmatig	Laat-Middeleeuws of ouder
26004	26	1	kuil	24,16	bruin	licht	grijs	licht	Z4S2		scherp	onregelmatig	Laat-Middeleeuws of ouder
26005	26	1	kuil	24,16	grijs		bruin		Z4S2		scherp	rond	Laat-Middeleeuws of ouder
26006	26	1	kuil	24,15	grijs		bruin		Z4S2		scherp	onregelmatig	Laat-Middeleeuws of ouder

26007	26	1	kuil	24,21	grijs	bruin			Z4S2		scherp	ovaal					Laat-Middeleeuws of ouder
26008	26	1	kuil	24,20	grijs	bruin			Z4S2		scherp	rond					Laat-Middeleeuws of ouder
26009	26	1	kuil	24,17	grijs	bruin			Z4S2		scherp	rond					Laat-Middeleeuws of ouder
26010	26	1	kuil	24,13	grijs	donker	bruin	wit	1	Z4S2		scherp	ovaal				Laat-Middeleeuws of ouder
26011	26	1	kuil	24,14	grijs	bruin			Z4S2		scherp	ovaal					Laat-Middeleeuws of ouder
26012	26	1	kuil	24,13	grijs	bruin			Z4S2		scherp	ovaal					Laat-Middeleeuws of ouder
26013	26	1	kuil	24,14	grijs	bruin			Z4S2		scherp	ovaal					Laat-Middeleeuws of ouder
26014	26	1	kuil	24,14	grijs	donker	bruin	geel	1	Z4S2		scherp	onregelmatig				Laat-Middeleeuws of ouder
26015	26	1	kuil	24,08	grijs	donker	bruin	geel	1	Z4S2	ROV1	scherp	rond				Laat-Middeleeuws of ouder
26016	26	1	kuil	24,06	grijs	licht	bruin	licht		Z4S2		vaag	ovaal				Laat-Middeleeuws of ouder
26017	26	1	kuil	24,06	grijs	licht	bruin	licht		Z4S2		vaag	ovaal				Laat-Middeleeuws of ouder
26018	26	1	kuil	24,07	grijs	licht	bruin	licht		Z4S2		vaag	ovaal				Laat-Middeleeuws of ouder
26019	26	1	kuil	24,08	grijs	licht	bruin	licht		Z4S2		vaag	ovaal				Laat-Middeleeuws of ouder
26020	26	1	kuil	24,00	grijs	bruin		geel	1	Z4S2			ovaal				Laat-Middeleeuws of ouder
27001	27	1	kuil	24,12	grijs	donker	bruin	donker	geel	1	Z4S2		scherp	onregelmatig			Laat-Middeleeuws of ouder
27002	27	1	kuil	24,15	bruin	licht	grijs	licht		Z4S2		vaag	ovaal				Laat-Middeleeuws of ouder
27003	27	1	kuil	24,14	grijs	donker	bruin			Z4S2	HK6	scherp	ovaal				Laat-Middeleeuws of ouder
27004	27	1	kuil	24,16	grijs	licht	bruin	licht		Z4S2		vaag	rond				Laat-Middeleeuws of ouder
27005	27	1	kuil	24,15	grijs	licht	bruin	licht		Z4S2		vaag	onregelmatig				Laat-Middeleeuws of ouder
27006	27	1	kuil	24,15	grijs	licht	bruin	licht		Z4S2		vaag	ovaal				Laat-Middeleeuws of ouder
27007	27	1	kuil	24,13	grijs	licht	bruin	licht		Z4S2		vaag	rond				Laat-Middeleeuws of ouder
27008	27	1	kuil	24,12	grijs	licht	bruin	licht		Z4S2		vaag	ovaal				Laat-Middeleeuws of ouder
27009	27	1	kuil	24,12	grijs	licht	bruin	licht		Z4S2		vaag	ovaal				Laat-Middeleeuws of ouder
27010	27	1	kuil	24,13	grijs	licht	bruin	licht		Z4S2		vaag	ovaal				Laat-Middeleeuws of ouder
27011	27	1	kuil	24,11	grijs	bruin	licht			Z4S2		vaag	rond				Laat-Middeleeuws of ouder
27012	27	1	kuil	24,04	grijs	licht	bruin	licht		Z4S2		vaag	ovaal				Laat-Middeleeuws of ouder
27013	27	1	kuil	24,04	grijs	licht	bruin	licht		Z4S2		vaag	ovaal				Laat-Middeleeuws of ouder
27014	27	1	kuil	24,04	grijs	licht	bruin	licht		Z4S2		vaag	onregelmatig				Laat-Middeleeuws of ouder
28001	28	1	kuil	23,98	grijs	donker	bruin	donker	geel	1	Z4S2	ROV1	scherp	ovaal			Laat-Middeleeuws of ouder
28002	28	1	kuil	23,99	grijs	licht				Z4S2		scherp	rond				Laat-Middeleeuws of ouder
28003	28	1	kuil	24,00	grijs	licht				Z4S2		scherp	ovaal				Laat-Middeleeuws of ouder
28004	28	1	kuil	23,95	grijs	licht	bruin	licht		Z4S2		vaag	ovaal				Laat-Middeleeuws of ouder
28005	28	1	kuil	23,92	grijs					Z4S2		scherp	rond				Laat-Middeleeuws of ouder
28006	28	1	kuil	23,94	grijs			geel	1	Z4S2		scherp	rond				Laat-Middeleeuws of ouder
28007	28	1	kuil	23,89	bruin		grijs			Z4S2		scherp	rond				Laat-Middeleeuws of ouder
28008	28	1	kuil	23,88	grijs			geel	1	Z4S2		scherp	rond				Laat-Middeleeuws of ouder
28009	28	1	kuil	23,85	grijs	donker		geel	1	Z4S2	ROV1	scherp	rond				Laat-Middeleeuws of ouder
28010	28	1	grafcirkel	23,87	grijs	donker	bruin	donker		Z4S2	ROV1	scherp	lineair				Laat-Middeleeuws of ouder
28011	28	1	kuil	23,90	grijs	bruin				Z4S2		scherp	ovaal				Laat-Middeleeuws of ouder
28012	28	1	kuil	23,88	bruin		grijs			Z4S2		scherp	ovaal				Laat-Middeleeuws of ouder
28013	28	1	kuil	23,86	bruin	licht	grijs	licht		Z4S2	ROV1	vaag	rond				Laat-Middeleeuws of ouder
28014	28	1	kuil	23,86	bruin	licht	grijs	licht		Z4S2	ROV1	vaag	rond				Laat-Middeleeuws of ouder
28015	28	1	kuil	23,79	grijs	donker		geel	1	Z4S2	ROV1	vaag	rond				Laat-Middeleeuws of ouder
28016	28	1	kuil	23,80	grijs		bruin			Z4S2		scherp	rond				Laat-Middeleeuws of ouder
28017	28	1	kuil	23,80	grijs		bruin			Z4S2	ROV1	scherp	ovaal				Laat-Middeleeuws of ouder
29001	29	1	kuil	23,90	bruin	donker	grijs	donker		Z4S2	VERBR. BO17, ROV1, AW7	scherp	ovaal	V017, V019	urne		Ijzertijd
29002	29	1	kuil	23,89	bruin	donker	grijs	donker		Z4S2		scherp	rond				Laat-Middeleeuws of ouder
29003	29	1	kuil	23,91	bruin	donker	grijs	donker		Z4S2		scherp	onregelmatig				Laat-Middeleeuws of ouder
29004	29	1	kuil	23,91	grijs	donker	bruin	licht		Z4S2		scherp	ovaal				Laat-Middeleeuws of ouder
29005	29	1	kuil	23,94	grijs	donker	bruin	donker		Z4S2		scherp	onregelmatig				Laat-Middeleeuws of ouder
29006	29	1	kuil	23,88	bruin	donker	grijs	donker		Z4S2		scherp	ovaal				Laat-Middeleeuws of ouder
29007	29	1	kuil	23,88	bruin	donker	grijs	donker		Z4S2		scherp	ovaal				Laat-Middeleeuws of ouder
29008	29	1	kuil	23,88	bruin	donker	grijs	donker		Z4S2		scherp	ovaal				Laat-Middeleeuws of ouder
29009	29	1	kuil	23,87	bruin	donker	grijs	donker	geel	1	Z4S2		scherp	ovaal			Laat-Middeleeuws of ouder

29010	29	1	kuil	23,86	bruin	donker	grijs	donker	Z4S2		scherp	rond				Laat-Middeleeuws of ouder
29011	29	1	kuil	23,87	bruin	donker	grijs	donker	Z4S2		scherp	ovaal				Laat-Middeleeuws of ouder
29012	29	1	kuil	23,87	bruin	donker	grijs	licht	Z4S2		scherp	onregelmatig				Laat-Middeleeuws of ouder
29013	29	1	kuil	23,87	bruin	donker	grijs	donker	Z4S2		scherp	onregelmatig				Laat-Middeleeuws of ouder
29014	29	1	kuil	23,91	bruin	donker	grijs	donker	Z4S2		scherp	rond				Laat-Middeleeuws of ouder
29015	29	1	kuil	23,93	bruin	donker	grijs	donker	Z4S2		scherp	rond				Laat-Middeleeuws of ouder
29016	29	1	kuil	23,89	bruin	donker	grijs	donker	Z4S2		scherp	rond				Laat-Middeleeuws of ouder
29017	29	1	kuil	23,85	grijs	licht	bruin	licht	Z4S2		scherp	rond				Laat-Middeleeuws of ouder
29018	29	1	kuil	23,82	grijs	donker	bruin	donker	Z4S2		scherp	onregelmatig				Laat-Middeleeuws of ouder
29019	29	1	kuil	23,80	grijs	donker	bruin	donker	Z4S2		scherp	ovaal				Laat-Middeleeuws of ouder
29020	29	1	kuil	23,86	grijs	donker	bruin	donker	Z4S2		scherp	ovaal				Laat-Middeleeuws of ouder
29021	29	1	kuil	23,89	grijs	donker	zwart	donker	Z4S2		scherp	ovaal				Laat-Middeleeuws of ouder
29022	29	1	kuil	23,91	grijs	donker	zwart	donker	geel 1	Z4S2		scherp	ovaal			Laat-Middeleeuws of ouder
29023	29	1	kuil	23,90	bruin	donker	zwart	donker	Z4S2		scherp	ovaal				Laat-Middeleeuws of ouder
29024	29	1	kuil	23,90	grijs	licht			grijs 1	Z4S2		scherp	rond			Laat-Middeleeuws of ouder
30001	30	1	kuil		grijs	licht	bruin	licht	geel 1	Z4S2	HK6	vaag	ovaal			Laat-Middeleeuws of ouder
30002	30	1	kuil		grijs		bruin	donker		Z4S2	HK6	vaag	rond			Laat-Middeleeuws of ouder
30003	30	1	kuil		grijs		bruin	donker		Z4S2		scherp	ovaal			Natuurlijk
30004	30	1	kuil		geel		grijs	licht		Z4S2	VERBR. BO17, ROV1	vaag	rond	30006/30007	grafurne?	Laat-Middeleeuws of ouder
30005	30	1	kuil		grijs	donker				Z4S2		scherp	rond	30005/30007		Laat-Middeleeuws of ouder
30006	30	1	kuil		grijs	licht	bruin	licht		Z4S2		vaag	onregelmatig	30005/30006		Laat-Middeleeuws of ouder
30007	30	1	kuil		grijs		bruin			Z4S2		vaag	rond			Laat-Middeleeuws of ouder
30008	30	1	kuil		grijs		bruin		geel 1	Z4S2		scherp	ovaal			Laat-Middeleeuws of ouder
30009	30	1	kuil		grijs		bruin		geel 1	Z4S2		scherp	onregelmatig			Laat-Middeleeuws of ouder
30010	30	1	kuil		geel		bruin			Z4S2		vaag	rond			Laat-Middeleeuws of ouder
30011	30	1	kuil		geel		grijs	licht	geel 1	Z4S2		vaag	rond			Natuurlijk
30012	30	1	kuil		geel		grijs	licht		Z4S2		vaag	rond			Laat-Middeleeuws of ouder
30013	30	1	kuil		bruin	licht	grijs	licht		Z4S2		vaag	rond			Laat-Middeleeuws of ouder
30014	30	1	kuil		bruin		grijs			Z4S2		vaag	ovaal			Laat-Middeleeuws of ouder
30015	30	1	kuil		bruin		grijs			Z4S2		scherp	rond			Laat-Middeleeuws of ouder
30016	30	1	kuil		bruin		grijs			Z4S2		vaag	onregelmatig			Laat-Middeleeuws of ouder
30017	30	1	kuil		bruin		grijs			Z4S2		scherp	onregelmatig			Laat-Middeleeuws of ouder
30018	30	1	greppel		bruin		grijs		geel 1	Z4S2	AW, VL1	scherp	lineair			Laat-Middeleeuws of ouder
30019	30	1	greppel		bruin		grijs		geel 1	Z4S2	VL1	scherp	lineair			Laat-Middeleeuws of ouder
30020	30	1	kuil		grijs		bruin		geel 1	Z4S2		vaag	onregelmatig			Laat-Middeleeuws of ouder
30021	30	1	kuil		grijs		bruin		geel 1	Z4S2		vaag	onregelmatig			Laat-Middeleeuws of ouder
30022	30	1	greppel		bruin		grijs		geel 3	Z4S2		vaag	lineair			Laat-Middeleeuws of ouder
30023	30	1	kuil		geel		grijs	licht	geel 1	Z4S2		vaag	rond			Laat-Middeleeuws of ouder
30024	30	1	kuil		geel		grijs	licht	grijs 1	Z4S2	VL1	vaag	onregelmatig			Laat-Middeleeuws of ouder
30025	30	1	kuil		geel		grijs	licht	grijs 1	Z4S2		vaag	onregelmatig			Laat-Middeleeuws of ouder
30026	30	1	kuil		grijs	licht	geel			Z4S2		vaag	rond			Natuurlijk
30027	30	1	kuil		bruin		grijs		geel 2	Z4S2	ROV1	vaag	onregelmatig			Natuurlijk
30028	30	1	kuil		bruin	licht	grijs	licht	geel 2	Z4S2	ROV2	vaag	onregelmatig	V038		Laat-Middeleeuws of ouder
30029	30	1	kuil		bruin	licht	grijs		geel 1	Z4S2		vaag	rond			Laat-Middeleeuws of ouder
30030	30	1	kuil		bruin	licht	grijs		geel 1	Z4S2		vaag	rond			Laat-Middeleeuws of ouder
30031	30	1	kuil		grijs		bruin		geel 1	Z4S2		scherp	ovaal		bioturbatie	Laat-Middeleeuws of ouder
30032	30	1	kuil		geel		grijs	licht		Z4S2		vaag	rond			Natuurlijk
30033	30	1	kuil		grijs	licht			geel 1	Z4S2		vaag	onregelmatig			Laat-Middeleeuws of ouder
30034	30	1	kuil		grijs		bruin			Z4S2		scherp	onregelmatig			Laat-Middeleeuws of ouder
30035	30	1	kuil		grijs				bruin 1	Z4S2		vaag	rond			Natuurlijk
30036	30	1	kuil		grijs		bruin	donker		Z4S2		scherp	onregelmatig		grafurne?	Laat-Middeleeuws of ouder
30037	30	1	kuil		bruin		grijs		geel 1	Z4S2		scherp	ovaal			Laat-Middeleeuws of ouder
30038	30	1	kuil		grijs		bruin		geel 1	Z4S2		scherp	rond			Laat-Middeleeuws of ouder
30039	30	1	kuil		bruin	licht	grijs	licht	geel 1	Z4S2		vaag	onregelmatig			Laat-Middeleeuws of ouder

30040	30	1	kuil		grijs	licht	bruin	licht		Z4S2		vaag	rond			Natuurlijk
30041	30	1	kuil		grijs		bruin	donker		Z4S2		scherp	onregelmatig		grafurne?	Laat-Middeleeuws of ouder
30042	30	1	kuil		grijs		bruin	donker		Z4S2		scherp	rond			Laat-Middeleeuws of ouder
30043	30	1	kuil		bruin		grijs		geel 1	Z4S2		vaag	ovaal			Natuurlijk
30044	30	1	kuil		grijs		bruin	donker		Z4S2		scherp	rond			Laat-Middeleeuws of ouder
30045	30	1	kuil		grijs		bruin	donker		Z4S2		scherp	onregelmatig			Laat-Middeleeuws of ouder
30046	30	1	kuil		grijs	licht	bruin	licht	bruin 1	Z4S2		vaag	onregelmatig			Laat-Middeleeuws of ouder
30047	30	1	kuil		geel		grijs	licht		Z4S2		vaag	ovaal			Natuurlijk
30048	30	1	kuil		geel		grijs	licht	grijs 1	Z4S2		vaag	rond			Natuurlijk
30049	30	1	kuil		geel		grijs	licht		Z4S2		vaag	onregelmatig			Natuurlijk
30050	30	1	kuil		bruin	licht	grijs		geel 1	Z4S2		vaag	rond			Laat-Middeleeuws of ouder
30051	30	1	kuil		bruin	licht	grijs		geel 1	Z4S2		vaag	rond			Laat-Middeleeuws of ouder
30052	30	1	kuil		bruin		grijs		geel 1	Z4S2		scherp	rond			Laat-Middeleeuws of ouder
30053	30	1	kuil		grijs	licht	bruin		geel 1	Z4S2		vaag	rond			Laat-Middeleeuws of ouder
30054	30	1	kuil		geel		grijs		geel 1	Z4S2		vaag	rond			Laat-Middeleeuws of ouder
30055	30	1	grafcirkel		grijs		bruin	donker	geel 1	Z4S2		scherp	lineair	30056	loopt verder in profsleuf AS	Laat-Middeleeuws of ouder
30056	30	1	kuil		geel		grijs	licht	grijs 1	Z4S2		vaag	onregelmatig		AC horizont	Natuurlijk
30057	30	1	kuil		grijs		grijs		geel 1	Z4S2		vaag	rond			Laat-Middeleeuws of ouder
30058	30	1	kuil		geel		bruin			Z4S2		vaag	rond			Laat-Middeleeuws of ouder
30059	30	1	kuil		geel		bruin			Z4S2		vaag	rond			Laat-Middeleeuws of ouder
31001	31	1	kuil	24,01	grijs	licht	bruin	licht	geel 1	Z4S2	AW, ROV1, VERBR. BOT 7	vaag	rond	V029	urne	Ijzertijd
31002	31	1	kuil	24,05	grijs	donker	bruin	donker	geel 1	Z4S2	AW, VERBR BOT 7, HK6	scherp	onregelmatig	V024-025	urne ploegspoor naast urne	Ijzertijd
31003	31	1	greppel	24,07	grijs	licht	bruin	licht	geel 1	Z4S2		vaag	lineair			Recent
31004	31	1	kuil	23,99	bruin	donker	grijs			Z4S2		scherp	vierhoek			Laat-Middeleeuws of ouder
31005	31	1	kuil	23,99	bruin	licht	grijs	licht		Z4S2		scherp	ovaal			Laat-Middeleeuws of ouder
31006	31	1	kuil	24,00	bruin	licht	grijs	licht		Z4S2		vaag	rond			Laat-Middeleeuws of ouder
31007	31	1	kuil	23,96	grijs	licht	bruin	licht	geel 1	Z4S2		vaag	rond			Laat-Middeleeuws of ouder
31008	31	1	kuil	23,96	grijs	licht	bruin	licht	geel 1	Z4S2	ROV1	vaag	rond			Laat-Middeleeuws of ouder
31009	31	1	kuil	24,01	grijs	licht	bruin	licht	geel 1	Z4S2	ROV1	vaag	rond			Laat-Middeleeuws of ouder
31010	31	1	kuil	24,03	grijs	licht	bruin	licht	geel 1	Z4S2	ROV1	vaag	rond			Laat-Middeleeuws of ouder
31011	31	1	kuil	24,03	grijs	licht	bruin	licht	geel 1	Z4S2	ROV1	vaag	rond			Laat-Middeleeuws of ouder
31012	31	1	kuil	24,04	grijs	licht	bruin	licht	geel 1	Z4S2	ROV1	vaag	rond			Laat-Middeleeuws of ouder
31013	31	1	kuil	24,03	grijs	licht	bruin	licht	geel 1	Z4S2	ROV1	vaag	rond			Laat-Middeleeuws of ouder
31014	31	1	kuil	24,01	grijs		bruin	licht	geel 1	Z4S2	ROV1	vaag	rond			Laat-Middeleeuws of ouder
31015	31	1	kuil	24,02	grijs		bruin		geel 1	Z4S2	ROV1, AW7	vaag	rond	V028		Ijzertijd
31016	31	1	kuil	24,00	grijs		bruin		geel 1	Z4S2	ROV1	vaag	rond			Laat-Middeleeuws of ouder
31017	31	1	kuil	24,00	grijs	licht	bruin	licht	geel 1	Z4S2	ROV1	vaag	rond		urne kuil, ligt op lijn?	Ijzertijd
31018	31	1	kuil	24,01	grijs		bruin			Z4S2	ROV1, VERBR BO17	scherp	onregelmatig	V026-027	urne	Ijzertijd
32001	32	1	kuil	23,68	grijs	licht	bruin	licht		Z4S2		vaag	rond			Laat-Middeleeuws of ouder
32002	32	1	kuil	23,67	grijs		bruin		grijs 1	Z4S2	ROV1	scherp	onregelmatig			Laat-Middeleeuws of ouder
32003	32	1	kuil	23,65	grijs					Z4S2	ROV1	scherp	onregelmatig			Laat-Middeleeuws of ouder
32004	32	1	kuil	23,62	grijs	donker				Z4S2	ROV1	scherp	onregelmatig			Laat-Middeleeuws of ouder
32005	32	1	kuil	23,62	grijs		bruin			Z4S2	ROV1	scherp	rond			Laat-Middeleeuws of ouder
32006	32	1	kuil	23,65	grijs		bruin			Z4S2	ROV1, HK6	scherp	rond			Laat-Middeleeuws of ouder
32007	32	1	kuil	23,68	grijs				grijs 1	Z4S2		scherp	rond			Laat-Middeleeuws of ouder
32008	32	1	kuil	23,64	grijs	donker				Z4S2		scherp	ovaal			Laat-Middeleeuws of ouder
32009	32	1	kuil	23,66	grijs					Z4S2		scherp	ovaal			Laat-Middeleeuws of ouder
32010	32	1	kuil	23,65	grijs				grijs 1	Z4S2	ROV1, HK6	scherp	ovaal			Laat-Middeleeuws of ouder
32011	32	1	kuil	23,61	grijs				grijs 1	Z4S2	ROV1, HK6	scherp	ovaal			Laat-Middeleeuws of ouder
32012	32	1	kuil	23,62	bruin	donker	grijs			Z4S2	ROV1	scherp	ovaal			Laat-Middeleeuws of ouder
32013	32	1	kuil	23,63	bruin	donker	grijs			Z4S2		scherp	ovaal			Laat-Middeleeuws of ouder

32014	32	1	kuil	23,61	bruin	licht	grijs	licht		Z4S2	ROV1	scherp	ovaal			Laat-Middeleeuws of ouder
32015	32	1	kuil	23,59	bruin	licht	grijs	licht		Z4S2	ROV1	vaag	rond			Laat-Middeleeuws of ouder
32016	32	1	kuil	23,58	bruin	licht	grijs	licht	grijs	1	Z4S2	ROV1	vaag	rond		Laat-Middeleeuws of ouder
32017	32	1	kuil	23,59					grijs		Z4S2	ROV1	vaag	onregelmatig		Laat-Middeleeuws of ouder
32018	32	1	kuil	23,60	grijs	donker					Z4S2	ROV1, AW7	scherp	vierhoek	V039	Ijzertijd
32019	32	1	kuil	23,59	bruin	donker	grijs	donker	bruin		Z4S2	ROV1	scherp	ovaal		Laat-Middeleeuws of ouder
32020	32	1	kuil	23,60	bruin	donker	grijs	donker	bruin		Z4S2	ROV1	scherp	ovaal		Laat-Middeleeuws of ouder
32021	32	1	kuil	23,61	bruin	donker	grijs	donker	bruin		Z4S2	ROV1	scherp	ovaal		Laat-Middeleeuws of ouder
32022	32	1	kuil	23,62	bruin	donker	grijs	donker	bruin		Z4S2	ROV1	scherp	ovaal		Laat-Middeleeuws of ouder
32023	32	1	kuil	23,61	bruin	donker	grijs	donker	bruin		Z4S2	ROV1	scherp	ovaal		Laat-Middeleeuws of ouder
32024	32	1	kuil	23,60	bruin	donker	grijs	donker	bruin		Z4S2	ROV1	scherp	ovaal		Laat-Middeleeuws of ouder
32025	32	1	kuil	23,60	bruin	donker	grijs	donker	bruin		Z4S2	ROV1	scherp	rond		Laat-Middeleeuws of ouder
32026	32	1	kuil	23,58	bruin	donker	grijs	donker	bruin		Z4S2	ROV1	scherp	ovaal		Laat-Middeleeuws of ouder
32027	32	1	kuil	23,58	bruin	donker	grijs	donker	bruin		Z4S2	ROV1	scherp	ovaal		Laat-Middeleeuws of ouder
32028	32	1	kuil	23,58	bruin	donker	grijs	donker	bruin		Z4S2	ROV1	scherp	ovaal		Laat-Middeleeuws of ouder
32029	32	1	kuil	23,58	grijs		bruin				Z4S2		scherp	onregelmatig		Laat-Middeleeuws of ouder
32030	32	1	kuil	23,61	grijs	donker	bruin	donker			Z4S2	AW7	scherp	ovaal	V040	Ijzertijd
32031	32	1	kuil	23,63	grijs	donker	bruin	donker			Z4S2		scherp	ovaal		Laat-Middeleeuws of ouder
32032	32	1	kuil	23,64	grijs	donker	bruin	donker			Z4S2		scherp	onregelmatig		Laat-Middeleeuws of ouder
32033	32	1	kuil	23,62	bruin	donker	grijs	donker			Z4S2		scherp	ovaal		Laat-Middeleeuws of ouder
32034	32	1	kuil	23,60	bruin	donker	grijs	donker			Z4S2		scherp	ovaal		Laat-Middeleeuws of ouder
32035	32	1	kuil	23,59	bruin	donker	grijs	donker			Z4S2		scherp	ovaal		Laat-Middeleeuws of ouder
32036	32	1	kuil	23,58	bruin	donker	geel		grijs	1	Z4S2	ROV1	scherp	onregelmatig		Laat-Middeleeuws of ouder
32037	32	1	grafcirkel	23,57	grijs	donker	bruin				Z4S2		scherp	lineair		Laat-Middeleeuws of ouder
32038	32	1	kuil	23,56	bruin	donker	grijs	donker			Z4S2		scherp	ovaal		Laat-Middeleeuws of ouder
32039	32	1	kuil	23,53	bruin	donker	grijs	donker			Z4S2		scherp	ovaal		Laat-Middeleeuws of ouder
32040	32	1	kuil	23,54	bruin	donker	grijs	donker			Z4S2		scherp	ovaal		Laat-Middeleeuws of ouder
32041	32	1	kuil	23,53	bruin	donker	grijs	donker			Z4S2	ROV1	scherp	ovaal		Laat-Middeleeuws of ouder
32042	32	1	kuil	23,52	bruin	donker	grijs	donker			Z4S2	ROV1	scherp	ovaal		Laat-Middeleeuws of ouder
32043	32	1	kuil	23,53	bruin	donker	grijs	donker			Z4S2	ROV1	scherp	ovaal		Laat-Middeleeuws of ouder
32044	32	1	kuil	23,52	bruin	donker	grijs	donker			Z4S2		scherp	onregelmatig		Laat-Middeleeuws of ouder
32045	32	1	kuil	23,51	grijs	licht	geel	licht			Z4S2	ROV1	vaag	rond		Laat-Middeleeuws of ouder
32046	32	1	kuil	23,53	grijs	licht	geel	licht			Z4S2	ROV1	vaag	rond		Laat-Middeleeuws of ouder
32047	32	1	kuil	23,53	grijs	licht	geel	licht			Z4S2	ROV1	vaag	rond		Laat-Middeleeuws of ouder
32048	32	1	kuil	23,52	grijs	licht	geel	licht			Z4S2	ROV1	vaag	rond		Recent
32049	32	1	kuil	23,49	grijs						Z4S2	ROV1	vaag	ovaal		Laat-Middeleeuws of ouder
32050	32	1	kuil	23,49	grijs				oranje	1	Z4S2	ROV1	vaag	ovaal		Laat-Middeleeuws of ouder
32051	32	1	kuil	23,48	grijs	licht			grijs	1	Z4S2	ROV1	vaag	ovaal		Laat-Middeleeuws of ouder
32052	32	1	kuil	23,48	grijs	licht	bruin		grijs	1	Z4S2	ROV1	vaag	ovaal		Laat-Middeleeuws of ouder
32053	32	1	kuil	23,48	grijs		bruin		bruin	1	Z4S2	ROV1	vaag	ovaal		Laat-Middeleeuws of ouder
32054	32	1	kuil	23,47	grijs		bruin		bruin	1	Z4S2	ROV1	vaag	ovaal		Laat-Middeleeuws of ouder
32055	32	1	kuil	23,47	grijs		bruin		geel	1	Z4S2	ROV1	vaag	ovaal		Laat-Middeleeuws of ouder
32056	32	1	kuil	23,46	bruin		bruin	donker	geel	1	Z4S2	ROV1	vaag	ovaal		Laat-Middeleeuws of ouder
32057	32	1	paalkuil	23,47	bruin	donker	bruin				Z4S2	ROV1	vaag	rond		Laat-Middeleeuws of ouder
32058	32	1	kuil	23,56	bruin	donker	grijs	donker			Z4S2	ROV1	scherp	ovaal		Laat-Middeleeuws of ouder
32059	32	1	kuil	23,54	bruin	donker	grijs	donker			Z4S2	ROV1	scherp	rond		Laat-Middeleeuws of ouder
32060	32	1	kuil	23,50	bruin	donker	grijs	donker			Z4S2	ROV1	scherp	ovaal		Laat-Middeleeuws of ouder
33001	33	1	kuil	23,16	grijs				bruin	1	Z4S2	ROV1	vaag	ovaal		Laat-Middeleeuws of ouder
33002	33	1	kuil	23,15	grijs	donker			grijs	2	Z4S2		vaag	ovaal		Laat-Middeleeuws of ouder
33003	33	1	kuil	23,19	bruin		grijs		bruin	1	Z4S2		vaag	rond		Laat-Middeleeuws of ouder
33004	33	1	kuil	23,18	bruin				grijs	1	Z4S2		vaag	ovaal		Recent
33005	33	1	kuil	23,19	bruin				geel	1	Z4S2		vaag	ovaal		Laat-Middeleeuws of ouder
33006	33	1	kuil	23,20	grijs	licht			grijs	2	Z4S2		vaag	ovaal		Laat-Middeleeuws of ouder
33007	33	1	kuil?	23,14	grijs	licht	geel				Z4S2		vaag	ovaal		Natuurlijk
33008	33	1	kuil	23,16	bruin	donker	geel				Z4S2		vaag	ovaal		Laat-Middeleeuws of ouder

33009	33	1	kuil?	23,14	grijs	licht	geel		Z4S2		vaag	ovaal		Recent	
33010	33	1	kuil	23,14	bruin	donker			Z4S2		vaag	ovaal		Recent	
33011	33	1	paalkuil	23,13	bruin	donker	geel		Z4S2		vaag	ovaal		Laat-Middeleeuws of ouder	
33012	33	1	kuil	23,17	bruin	donker	oranje		Z4S2		vaag	ovaal		Laat-Middeleeuws of ouder	
33013	33	1	kuil	23,21	bruin	donker	grijs	licht	Z4S2		vaag	ovaal		Laat-Middeleeuws of ouder	
33014	33	1	kuil	23,15	bruin	donker			Z4S2	PU1	scherp	onregelmatig		Laat-Middeleeuws of ouder	
33015	33	1	kuil	23,18	bruin	donker			Z4S2		vaag	ovaal		Laat-Middeleeuws of ouder	
33016	33	1	kuil	23,20	bruin		grijs		Z4S2		vaag	ovaal		Laat-Middeleeuws of ouder	
33017	33	1	kuil	23,19	bruin	donker			Z4S2		vaag	ovaal		Laat-Middeleeuws of ouder	
33018	33	1	paalkuil	23,21	bruin	donker			Z4S2		vaag	ovaal		Laat-Middeleeuws of ouder	
33019	33	1	paalkuil	23,21	bruin	donker	geel		Z4S2		vaag	ovaal		Laat-Middeleeuws of ouder	
33020	33	1	paalkuil	23,21	bruin	donker		geel 1	Z4S2		vaag	ovaal		Laat-Middeleeuws of ouder	
33021	33	1	kuil	23,21	grijs				Z4S2		vaag	onregelmatig	ouder dan 3322	Laat-Middeleeuws of ouder	
33022	33	1	kuil	23,23	grijs		grijs	licht	Z4S2		vaag	onregelmatig		Laat-Middeleeuws of ouder	
33023	33	1	kuil	23,22	grijs	donker	grijs		Z4S2		vaag	ovaal		Laat-Middeleeuws of ouder	
33024	33	1	kuil	23,24	grijs	donker	bruin		Z4S2		vaag	onregelmatig	boomkuil?	Natuurlijk	
33025	33	1	kuil	23,18	bruin	donker			Z4S2		vaag	ovaal		Laat-Middeleeuws of ouder	
33026	33	1	kuil	23,20	bruin	donker	oranje		Z4S2		vaag	ovaal		Natuurlijk	
33027	33	1	kuil	23,21	bruin	donker	oranje		Z4S2		vaag	onregelmatig		Natuurlijk	
33028	33	1	kuil	23,21	bruin	donker			Z4S2		vaag	onregelmatig		Natuurlijk	
33029	33	1	kuil?	23,21	bruin	donker	geel	geel 1	Z4S2		vaag	rond		Laat-Middeleeuws of ouder	
33030	33	1	gracht	23,19	bruin	donker	zwart	geel 2	Z4S2	PC1	scherp	onregelmatig	kuil of gracht	Recent	
33031	33	1	kuil	23,22	bruin	donker	oranje		Z4S2		vaag	ovaal		Natuurlijk	
33032	33	1	greppel	23,26	bruin	donker			Z4S2		vaag	lineair		Laat-Middeleeuws of ouder	
33033	33	1	paalkuil	23,27	bruin	donker			Z4S2		vaag	ovaal		Laat-Middeleeuws of ouder	
33034	33	1	paalkuil	23,26	bruin	donker			Z4S2		vaag	ovaal		Laat-Middeleeuws of ouder	
33035	33	1	kuil	23,25	bruin	donker		geel 2	Z4S2	dierlijk bot 3	scherp	lineair		Recent	
33036	33	1	graafbak	23,14	bruin	donker		geel 2	Z4S2		scherp	lineair		Recent	
33037	33	1	paalkuil	23,20	bruin	donker			Z4S2		vaag	ovaal		Laat-Middeleeuws of ouder	
33038	33	1	paalkuil	23,20	bruin	donker			Z4S2		vaag	ovaal		Laat-Middeleeuws of ouder	
34001	34	1	kuil		grijs	licht	bruin	licht	geel 1	Z4S2		vaag	onregelmatig	AC horizont	Natuurlijk
34002	34	1	kuil		grijs		bruin		geel 3	Z4S2		vaag	ovaal		Laat-Middeleeuws of ouder
34003	34	1	kuil		grijs		bruin		geel 1	Z4S2		scherp	rond		Laat-Middeleeuws of ouder
34004	34	1	kuil		bruin		grijs		geel 1	Z4S2		scherp	rond		Laat-Middeleeuws of ouder
34005	34	1	kuil		bruin		grijs		geel 1	Z4S2		vaag	ovaal		Natuurlijk
34006	34	1	kuil		bruin		grijs		geel 1	Z4S2		vaag	rond		Natuurlijk
34007	34	1	kuil		bruin		grijs		geel 1	Z4S2		vaag	rond		Natuurlijk
34008	34	1	kuil		bruin		grijs		geel 1	Z4S2		vaag	rond		Natuurlijk
34009	34	1	kuil		bruin		grijs		geel 1	Z4S2		vaag	rond		Natuurlijk
34010	34	1	kuil		bruin		grijs		geel 1	Z4S2		vaag	onregelmatig		Natuurlijk
34011	34	1	kuil		grijs		bruin		geel 1	Z4S2		vaag	onregelmatig		Laat-Middeleeuws of ouder
34012	34	1	kuil		grijs	licht	bruin	licht	geel 1	Z4S2		vaag	rond		Laat-Middeleeuws of ouder
34013	34	1	kuil		bruin		grijs		bruin 1	Z4S2		scherp	onregelmatig	2 sporen?	Laat-Middeleeuws of ouder
34014	34	1	kuil		grijs	licht	bruin	licht	grijs 1	Z4S2		vaag	onregelmatig		Laat-Middeleeuws of ouder
34015	34	1	kuil		grijs		bruin	donker		Z4S2		scherp	ovaal		Laat-Middeleeuws of ouder
34016	34	1	kuil		bruin				geel 1	Z4S2		vaag	rond		Natuurlijk
34017	34	1	kuil		bruin				geel 1	Z4S2		vaag	rond		Natuurlijk
34018	34	1	kuil		grijs	licht	bruin		geel 1	Z4S2		vaag	ovaal		Laat-Middeleeuws of ouder
34019	34	1	kuil		grijs	licht	bruin		geel 1	Z4S2		vaag	rond		Laat-Middeleeuws of ouder
34020	34	1	kuil		bruin				geel 1	Z4S2		vaag	rond		Natuurlijk
34021	34	1	kuil		bruin				geel 1	Z4S2		vaag	onregelmatig		Natuurlijk
34022	34	1	kuil		bruin				geel 1	Z4S2		vaag	ovaal		Natuurlijk
34023	34	1	kuil		grijs	licht	bruin		geel 1	Z4S2		vaag	rond		Laat-Middeleeuws of ouder
34024	34	1	kuil		geel		grijs	licht	grijs 1	Z4S2		vaag	rond		Natuurlijk
34025	34	1	kuil		grijs	licht	bruin	licht	geel 1	Z4S2		vaag	rond		Natuurlijk

34026	34	1	paalkern	bruin		grijs			Z4S2		vaag	rond	34024	Laat-Middeleeuws of ouder
34027	34	1	kuil	bruin	licht	grijs	licht	geel 1	Z4S2		vaag	onregelmatig	34026	Laat-Middeleeuws of ouder
34028	34	1	kuil			grijs		grijs 1	Z4S2		vaag	rond		Laat-Middeleeuws of ouder
34029	34	1	paalkuil	grijs	donker	bruin		geel 1	Z4S2		scherp	rond	34033-34041-34030	Laat-Middeleeuws of ouder
34030	34	1	paalkuil	grijs	donker	bruin		geel 1	Z4S2		scherp	rond	34033-34041-34029	Laat-Middeleeuws of ouder
34031	34	1	kuil	grijs	donker	bruin		geel 1	Z4S2		scherp	ovaal		Laat-Middeleeuws of ouder
34032	34	1	kuil	grijs	donker	bruin		geel 1	Z4S2		scherp	rond		Laat-Middeleeuws of ouder
34033	34	1	paalkuil	grijs	donker				Z4S2		scherp	rond	34030-34041-34029	Laat-Middeleeuws of ouder
34034	34	1	kuil	bruin	donker			geel 1	Z4S2	HK6	scherp	onregelmatig		Laat-Middeleeuws of ouder
34035	34	1	kuil	grijs		bruin		geel 2	Z4S2		vaag	rond		Laat-Middeleeuws of ouder
34036	34	1	kuil	grijs		bruin		geel 2	Z4S2		vaag	rond		Laat-Middeleeuws of ouder
34037	34	1	kuil	grijs		bruin		geel 2	Z4S2		vaag	ovaal		Laat-Middeleeuws of ouder
34038	34	1	kuil	grijs	licht	bruin		oranje 2	Z4S2		vaag	onregelmatig		Natuurlijk
34039	34	1	kuil	grijs		bruin		geel 1	Z4S2	ROV2	vaag	onregelmatig		Laat-Middeleeuws of ouder
34040	34	1	paalkern	bruin	licht	grijs	licht	grijs 1	Z4S2		scherp	ovaal		Laat-Middeleeuws of ouder
34041	34	1	paalkuil	grijs	donker	geel			Z4S2	HK6	scherp	rond	34030-34033-34029	Laat-Middeleeuws of ouder
34042	34	1	kuil	geel		grijs	licht	geel 1	Z4S2		vaag	rond		Natuurlijk
34043	34	1	kuil	grijs	licht	bruin	licht	grijs 1	Z4S2		vaag	onregelmatig		Laat-Middeleeuws of ouder
34044	34	1	kuil	geel		grijs	licht		Z4S2	BO17	vaag	ovaal		Laat-Middeleeuws of ouder
34045	34	1	kuil?	grijs		bruin	donker		Z4S2		scherp	onregelmatig		Laat-Middeleeuws of ouder
34046	34	1	kuil	grijs	licht	bruin	licht	geel 1	Z4S2		vaag	rond		Laat-Middeleeuws of ouder
34047	34	1	kuil	grijs	licht	bruin		geel 1	Z4S2		scherp	rond		Laat-Middeleeuws of ouder
34048	34	1	kuil	grijs	licht	bruin	licht	geel 1	Z4S2		vaag	onregelmatig		Laat-Middeleeuws of ouder
34049	34	1	kuil	bruin	licht	grijs	licht	grijs 1	Z4S2		scherp	onregelmatig		Laat-Middeleeuws of ouder
34050	34	1	kuil	bruin	licht	grijs		geel 1	Z4S2		vaag	onregelmatig		Laat-Middeleeuws of ouder
34051	34	1	kuil	grijs	licht	bruin	licht	geel 1	Z4S2		vaag	onregelmatig		Natuurlijk
34052	34	1	kuil	grijs		bruin			Z4S2		vaag	onregelmatig		Natuurlijk
35001	35	1	kuil	bruin	donker	grijs			Z4S2	ROV1, AW7	scherp	rond	V041	Ijzertijd
35002	35	1	kuil	bruin	donker	grijs			Z4S2	ROV1	scherp	rond		Laat-Middeleeuws of ouder
35003	35	1	kuil	bruin	donker	grijs			Z4S2	ROV1	scherp	rond		Laat-Middeleeuws of ouder
35004	35	1	kuil	bruin	donker	grijs			Z4S2	ROV1	scherp	rond		Laat-Middeleeuws of ouder
35005	35	1	kuil	bruin	donker	grijs			Z4S2	ROV1	scherp	ovaal		Laat-Middeleeuws of ouder
35006	35	1	kuil	bruin	donker	grijs			Z4S2	ROV1	scherp	rond		Laat-Middeleeuws of ouder
35007	35	1	kuil	bruin	donker	grijs		bruin 1	Z4S2	ROV1	scherp	rond		Laat-Middeleeuws of ouder
35008	35	1	kuil	bruin	donker	grijs			Z4S2	ROV1	scherp	rond		Laat-Middeleeuws of ouder
35009	35	1	kuil	bruin	donker	grijs			Z4S2	ROV1	scherp	rond		Laat-Middeleeuws of ouder
35010	35	1	kuil	bruin	donker	grijs			Z4S2	ROV1	scherp	onregelmatig		Laat-Middeleeuws of ouder
35011	35	1	kuil	bruin	donker	grijs			Z4S2	ROV1	scherp	rond		Laat-Middeleeuws of ouder
35012	35	1	kuil	bruin	donker	grijs			Z4S2	ROV1	scherp	rond		Laat-Middeleeuws of ouder
35013	35	1	kuil	bruin	donker	grijs			Z4S2	ROV1	scherp	ovaal		Laat-Middeleeuws of ouder
35014	35	1	kuil	bruin	donker	grijs			Z4S2	ROV1	scherp	rond		Laat-Middeleeuws of ouder
35015	35	1	kuil	bruin	donker	grijs			Z4S2	ROV1	scherp	rond		Laat-Middeleeuws of ouder
35016	35	1	kuil	bruin	donker	grijs			Z4S2	ROV1	scherp	rond		Laat-Middeleeuws of ouder
35017	35	1	kuil	bruin	donker	grijs			Z4S2	ROV1	scherp	rond		Laat-Middeleeuws of ouder
35018	35	1	kuil	bruin	donker	grijs			Z4S2	ROV1	scherp	ovaal		Laat-Middeleeuws of ouder
35019	35	1	kuil	bruin	donker	grijs			Z4S2	ROV1	scherp	rond		Laat-Middeleeuws of ouder
35020	35	1	kuil	bruin	donker	grijs		bruin 1	Z4S2	ROV1	vaag	rond		Laat-Middeleeuws of ouder
35021	35	1	kuil	bruin	donker	grijs			Z4S2	ROV1	vaag	rond		Laat-Middeleeuws of ouder
35022	35	1	kuil	bruin	donker	grijs			Z4S2	ROV1	vaag	ovaal		Laat-Middeleeuws of ouder
35023	35	1	kuil	bruin	donker	grijs			Z4S2	ROV1	vaag	ovaal		Laat-Middeleeuws of ouder
35024	35	1	kuil	bruin	donker	grijs			Z4S2	ROV1	vaag	onregelmatig		Laat-Middeleeuws of ouder
35025	35	1	kuil	bruin	donker	grijs			Z4S2	ROV1	vaag	onregelmatig		Laat-Middeleeuws of ouder
35026	35	1	kuil	bruin	donker	grijs			Z4S2	ROV1	vaag	rond		Laat-Middeleeuws of ouder
35027	35	1	kuil	bruin	donker	grijs			Z4S2	ROV1	vaag	rond		Laat-Middeleeuws of ouder
35028	35	1	kuil	bruin	donker	grijs			Z4S2	ROV1	vaag	rond		Laat-Middeleeuws of ouder

35029	35	1	kuil	bruin	donker	grijs		Z4S2	ROV1	vaag	rond								Laat-Middeleceus of ouder
35030	35	1	kuil	bruin	donker	grijs		Z4S2	ROV1	vaag	rond								Laat-Middeleceus of ouder
35031	35	1	kuil	bruin	donker	grijs		Z4S2	ROV1	vaag	rond								Laat-Middeleceus of ouder
35032	35	1	kuil	bruin	donker	grijs	bruin 1	Z4S2	ROV1	vaag	rond								Laat-Middeleceus of ouder
35033	35	1	kuil	bruin	donker	grijs	bruin 1	Z4S2	ROV1	vaag	ovaal								Laat-Middeleceus of ouder
35034	35	1	kuil	bruin	donker	grijs		Z4S2	ROV1	vaag	rond								Laat-Middeleceus of ouder
35035	35	1	kuil	bruin	donker	grijs		Z4S2	ROV1	vaag	rond								Laat-Middeleceus of ouder
35036	35	1	kuil	bruin	donker	grijs		Z4S2	ROV1	vaag	onregelmatig								Laat-Middeleceus of ouder
35037	35	1	kuil	bruin	donker	grijs		Z4S2	ROV1	vaag	rond								Laat-Middeleceus of ouder
35038	35	1	kuil	bruin	donker	grijs		Z4S2	ROV1	vaag	onregelmatig								Laat-Middeleceus of ouder
35039	35	1	kuil	bruin	donker	grijs		Z4S2	ROV1	vaag	rond		urne?						Ijzertijd?
35040	35	1	kuil	bruin	donker	grijs		Z4S2	ROV1	vaag	rond		urne?						Ijzertijd?
35041	35	1	kuil	bruin	donker	grijs		Z4S2	ROV1	vaag	rond								Laat-Middeleceus of ouder
35042	35	1	kuil	bruin	donker	grijs		Z4S2	ROV1	vaag	rond								Laat-Middeleceus of ouder
35043	35	1	kuil	bruin	donker	grijs		Z4S2	ROV1	vaag	rond								Laat-Middeleceus of ouder
35044	35	1	kuil	bruin	donker	grijs		Z4S2	ROV1	vaag	ovaal								Laat-Middeleceus of ouder
35045	35	1	kuil	bruin	donker	grijs		Z4S2	ROV1	vaag	ovaal								Laat-Middeleceus of ouder
35046	35	1	kuil	bruin	donker	grijs		Z4S2	ROV1, AW7	vaag	rond		V042						Ijzertijd
35047	35	1	kuil	bruin	donker	grijs		Z4S2	ROV1	vaag	rond								Laat-Middeleceus of ouder
35048	35	1	kuil	bruin	donker	grijs		Z4S2	ROV1	vaag	rond								Laat-Middeleceus of ouder
35049	35	1	kuil	bruin	donker	grijs		Z4S2	ROV1	vaag	rond								Laat-Middeleceus of ouder
35050	35	1	kuil	bruin	donker	grijs		Z4S2	ROV1	vaag	rond								Laat-Middeleceus of ouder
35051	35	1	kuil	bruin	donker	grijs		Z4S2	ROV1	vaag	rond								Laat-Middeleceus of ouder
35052	35	1	grafcirkel	grijs	donker	grijs		Z4S2	ROV1	scherp	lineair								Laat-Middeleceus of ouder
35053	35	1	kuil	bruin	donker	grijs		Z4S2	ROV1	scherp	rond								Laat-Middeleceus of ouder
35054	35	1	kuil	bruin	donker	grijs		Z4S2	ROV1	scherp	rond								Laat-Middeleceus of ouder
35055	35	1	grafcirkel	grijs	donker	grijs		Z4S2	ROV1	scherp	lineair								Laat-Middeleceus of ouder
35056	35	1	kuil	bruin	donker	grijs		Z4S2	ROV1	scherp	rond		graafbak						Recent
35057	35	1	kuil	bruin	donker	grijs		Z4S2	ROV1	scherp	rond								Laat-Middeleceus of ouder
35058	35	1	kuil	bruin	donker	grijs		Z4S2	ROV1	scherp	rond								Laat-Middeleceus of ouder
35059	35	1	kuil	bruin	donker	grijs		Z4S2	ROV1	scherp	rond								Laat-Middeleceus of ouder
35060	35	1	kuil	bruin	donker	grijs		Z4S2	ROV1	scherp	rond								Laat-Middeleceus of ouder
35061	35	1	grafcirkel	grijs	donker	grijs		Z4S2	ROV1	scherp	lineair								Laat-Middeleceus of ouder
36001	36	1	paalkuil	24,00	bruin	donker	grijs	donker	geel 1	Z4S2	ORG	scherp	rond	palenkrans?					Laat-Middeleceus of ouder
36002	36	1	paalkuil	23,97	bruin	donker	grijs	donker	geel 1	Z4S2	ORG	scherp	ovaal	palenkrans?					Laat-Middeleceus of ouder
36003	36	1	paalkuil	23,97	bruin	donker	grijs	donker	geel 1	Z4S2	ORG, ROV1	scherp	ovaal	palenkrans?					Laat-Middeleceus of ouder
36004	36	1	paalkuil	23,96	bruin	donker	grijs	donker	geel 1	Z4S2	ORG	scherp	ovaal	palenkrans?					Laat-Middeleceus of ouder
36005	36	1	paalkuil	23,97	bruin	donker	grijs	donker		Z4S2	ORG	scherp	ovaal	palenkrans?					Laat-Middeleceus of ouder
36006	36	1	paalkuil	23,98	bruin	donker	grijs	donker		Z4S2	ORG	scherp	ovaal	palenkrans?					Laat-Middeleceus of ouder
36007	36	1	kuil	23,97	bruin	donker	grijs	donker		Z4S2		scherp	onregelmatig						Laat-Middeleceus of ouder
36008	36	1	kuil	24,01	bruin	donker	grijs	donker		Z4S2		scherp	rond						Laat-Middeleceus of ouder
36009	36	1	kuil	23,99	bruin	donker	grijs	donker		Z4S2		scherp	rond						Laat-Middeleceus of ouder
36010	36	1	kuil	24,00	grijs	donker	bruin			Z4S2	ROV1	scherp	rond						Laat-Middeleceus of ouder
36011	36	1	kuil	23,97	grijs	donker	bruin	geel 1	Z4S2	ROV1	scherp	onregelmatig							Laat-Middeleceus of ouder
36012	36	1	kuil	23,96	grijs		bruin	geel 1	Z4S2	ROV1	scherp	ovaal							Laat-Middeleceus of ouder
36013	36	1	kuil	23,96	grijs		bruin	geel 1	Z4S2	ROV1	scherp	ovaal							Laat-Middeleceus of ouder
36014	36	1	kuil	23,97	grijs		bruin	geel 1	Z4S2	ROV1	scherp	ovaal							Laat-Middeleceus of ouder
36015	36	1	kuil	23,95	grijs		bruin	geel 1	Z4S2		scherp	ovaal							Laat-Middeleceus of ouder
36016	36	1	kuil	24,01	bruin	donker	grijs	licht		Z4S2	ROV1	scherp	ovaal						Laat-Middeleceus of ouder
36017	36	1	kuil	23,99	grijs	licht	bruin	licht		Z4S2		scherp	ovaal						Laat-Middeleceus of ouder
36018	36	1	kuil	24,02	grijs	licht	bruin	licht		Z4S2		scherp	ovaal						Laat-Middeleceus of ouder
36019	36	1	kuil	24,03	grijs	licht	bruin	licht		Z4S2		scherp	rond						Laat-Middeleceus of ouder
36020	36	1	kuil	24,04	grijs	licht	bruin	licht		Z4S2		scherp	ovaal						Laat-Middeleceus of ouder
36021	36	1	kuil	24,02	grijs	licht	bruin	licht		Z4S2	ROV1	scherp	ovaal						Laat-Middeleceus of ouder
36022	36	1	kuil	24,01	grijs	licht	bruin	licht		Z4S2	ROV1	scherp	rond						Laat-Middeleceus of ouder

36023	36	1	kuil	24,01	grijs	licht	bruin	licht	Z4S2	HK7	scherp	ovaal	Laat-Middeleeuws of ouder	
36024	36	1	kuil	24,01	grijs	licht	bruin	licht	Z4S2	HK6, ROV1	scherp	ovaal	Laat-Middeleeuws of ouder	
36025	36	1	kuil	24,05	grijs	licht	bruin	licht	geel 1	Z4S2	vaag	ovaal	Laat-Middeleeuws of ouder	
36026	36	1	kuil	24,04	grijs	licht	bruin	licht	Z4S2	HK6	vaag	ovaal	Laat-Middeleeuws of ouder	
36027	36	1	kuil	24,07	grijs	licht	bruin	licht	Z4S2		vaag	ovaal	Laat-Middeleeuws of ouder	
36028	36	1	kuil	24,06	grijs	licht	bruin	licht	Z4S2		vaag	ovaal	Laat-Middeleeuws of ouder	
37001	37	1	kuil	23,87	bruin	licht	geel	licht	Z4S2		vaag	ovaal	Laat-Middeleeuws of ouder	
37002	37	1	kuil	23,88	geel	licht	grijs	licht	Z4S2		vaag	onregelmatig	Laat-Middeleeuws of ouder	
37003	37	1	kuil	23,98	geel	licht	grijs	licht	Z4S2		vaag	onregelmatig	Laat-Middeleeuws of ouder	
37004	37	1	kuil	24,01	geel	licht	grijs	licht	Z4S2		vaag	onregelmatig	Laat-Middeleeuws of ouder	
37005	37	1	kuil	24,05	geel	licht	grijs	licht	Z4S2		vaag	ovaal	Laat-Middeleeuws of ouder	
37006	37	1	kuil	24,06	geel	licht	grijs	licht	Z4S2		vaag	onregelmatig	Laat-Middeleeuws of ouder	
37007	37	1	kuil	24,12	geel	licht	grijs	licht	Z4S2		vaag	ovaal	Laat-Middeleeuws of ouder	
37008	37	1	kuil	24,14	geel	licht	grijs	licht	Z4S2		vaag	ovaal	Laat-Middeleeuws of ouder	
37009	37	1	kuil	24,15	grijs	licht	bruin	licht	Z4S2		vaag	rond	Laat-Middeleeuws of ouder	
38001	38	1	gracht	24,04	bruin	donker	grijs	donker	Z4S2	BST7	scherp	lineair	Recent	
38002	38	1	gracht	24,03	bruin	licht	grijs	licht	Z4S2		scherp	lineair	Onbepaald	
38003	38	1	kuil	24,00	bruin		grijs		geel 1	Z4S2	HK6	vaag	rond	Laat-Middeleeuws of ouder
38004	38	1	kuil	24,16	bruin		grijs		geel 1	Z4S2	HK6	vaag	rond	Laat-Middeleeuws of ouder
38005	38	1	kuil	24,16	bruin		grijs		geel 1	Z4S2		vaag	rond	Laat-Middeleeuws of ouder
38006	38	1	kuil	24,16	bruin		grijs		geel 1	Z4S2		vaag	rond	Laat-Middeleeuws of ouder
38007	38	1	kuil	24,14	bruin		grijs		geel 1	Z4S2	HK6	vaag	rond	Laat-Middeleeuws of ouder
38008	38	1	kuil	24,19	bruin		grijs		geel 1	Z4S2		vaag	rond	Laat-Middeleeuws of ouder
38009	38	1	kuil	24,11	bruin		grijs		geel 1	Z4S2	HK6	vaag	ovaal	Laat-Middeleeuws of ouder
38010	38	1	kuil	24,16	bruin		grijs		geel 2	Z4S2	HK6	vaag	ovaal	Laat-Middeleeuws of ouder
39001	39	1	kuil	23,93	bruin		grijs		Z4S2	AW7	scherp	rond	V046	Ijzertijd
39002	39	1	kuil	23,91	bruin		grijs		Z4S2		scherp	rond		Laat-Middeleeuws of ouder
39003	39	1	kuil	23,92	grijs	donker	bruin	donker	Z4S2		scherp	rond		Laat-Middeleeuws of ouder
39004	39	1	kuil	23,91	bruin	donker	grijs	donker	Z4S2		scherp	rond		Laat-Middeleeuws of ouder
39005	39	1	kuil	23,88	bruin	donker	grijs	donker	Z4S2	ROV1	scherp	rond		Laat-Middeleeuws of ouder
39006	39	1	kuil	23,89	bruin	donker	grijs	donker	Z4S2	ROV1	scherp	rond		Laat-Middeleeuws of ouder
39007	39	1	kuil	23,90	bruin	licht	grijs	licht	Z4S2	ROV1, HK6	scherp	rond		Laat-Middeleeuws of ouder
39008	39	1	kuil	23,92	bruin	licht	grijs	licht	Z4S2	ROV1, HK6	scherp	ovaal		Laat-Middeleeuws of ouder
39009	39	1	kuil	23,91	bruin	licht	grijs	licht	Z4S2	ROV1	vaag	ovaal		Laat-Middeleeuws of ouder
39010	39	1	kuil	23,90	bruin	licht	geel	licht	grijs 1	Z4S2	ROV1	vaag	vierkant	Laat-Middeleeuws of ouder
39011	39	1	kuil	23,91	bruin	licht	geel	licht	grijs 1	Z4S2	ROV1	vaag	lineair	Laat-Middeleeuws of ouder
39012	39	1	kuil	23,91	bruin		grijs	licht	Z4S2	ROV1	vaag	rond		Laat-Middeleeuws of ouder
39013	39	1	kuil	23,92	bruin	licht	grijs	licht	Z4S2	ROV1	vaag	rond		Laat-Middeleeuws of ouder
39014	39	1	kuil	23,94	bruin	licht	grijs	licht	Z4S2	ROV1	vaag	ovaal		Laat-Middeleeuws of ouder
39015	39	1	kuil	23,89	bruin	licht	grijs	licht	Z4S2	ROV1	vaag	rond		Laat-Middeleeuws of ouder
39016	39	1	kuil	23,91	bruin	licht	grijs	licht	Z4S2	ROV1	vaag	onregelmatig		Laat-Middeleeuws of ouder
39017	39	1	kuil	23,92	bruin	licht	grijs	licht	Z4S2	ROV1	vaag	rond		Laat-Middeleeuws of ouder
39018	39	1	kuil	23,94	bruin	licht	grijs	licht	Z4S2	ROV1	vaag	rond		Laat-Middeleeuws of ouder
39019	39	1	kuil	23,92	bruin	licht	grijs	licht	Z4S2	ROV1	vaag	onregelmatig		Laat-Middeleeuws of ouder
39020	39	1	kuil	23,93	bruin	donker	grijs	donker	Z4S2	ROV1	scherp	rond		Laat-Middeleeuws of ouder
39021	39	1	kuil	23,90	bruin	licht	grijs	licht	Z4S2	ROV1	scherp	rond		Laat-Middeleeuws of ouder
39022	39	1	kuil	23,88	bruin	donker	grijs	licht	Z4S2	ROV1	scherp	rond		Laat-Middeleeuws of ouder
39023	39	1	kuil	23,89	bruin	donker	grijs	licht	Z4S2	ROV1	scherp	vierhoek		Laat-Middeleeuws of ouder
39024	39	1	kuil	23,86	bruin	donker	grijs	licht	Z4S2	ROV1	scherp	rond		Laat-Middeleeuws of ouder
39025	39	1	kuil	23,91	bruin	donker	grijs	licht	Z4S2	ROV1	scherp	rond		Laat-Middeleeuws of ouder
39026	39	1	kuil	23,89	bruin	donker	grijs	licht	Z4S2	ROV1	scherp	vierhoek		Laat-Middeleeuws of ouder
39027	39	1	kuil	23,90	bruin	donker	grijs	licht	Z4S2	ROV1	scherp	rond		Laat-Middeleeuws of ouder
39028	39	1	kuil	23,88	bruin	donker	grijs	licht	Z4S2	ROV1	scherp	rond		Laat-Middeleeuws of ouder
39029	39	1	kuil	23,89	bruin	donker	grijs	donker	Z4S2	ROV1	scherp	ovaal		Laat-Middeleeuws of ouder
39030	39	1	kuil	23,89	bruin	donker	grijs	donker	Z4S2	ROV1	scherp	ovaal		Laat-Middeleeuws of ouder

39031	39	1	kuil	23,89	bruin	donker	grijs	donker	Z4S2	ROV1	scherp	ovaal	Laat-Middeleeuws of ouder
39032	39	1	kuil	23,90	bruin	donker	grijs	donker	Z4S2	ROV1	scherp	ovaal	Laat-Middeleeuws of ouder
39033	39	1	kuil	23,86	bruin	donker	grijs	donker	Z4S2	ROV1	scherp	ovaal	Laat-Middeleeuws of ouder
39034	39	1	kuil	23,90	bruin	licht	grijs	licht	Z4S2		scherp	onregelmatig	Laat-Middeleeuws of ouder
39035	39	1	kuil	23,90	bruin	donker	grijs	licht	Z4S2		scherp	rond	Laat-Middeleeuws of ouder
39036	39	1	kuil	23,89	bruin	donker	grijs	licht	Z4S2		scherp	rond	Laat-Middeleeuws of ouder
39037	39	1	grafcirkel	23,90	bruin	licht	geel	licht grijs	1 Z4S2	ROV1	vaag	lineair	Laat-Middeleeuws of ouder
39038	39	1	kuil	23,87	grijs	donker	bruin	licht	geel 1 Z4S2	ROV1	scherp	ovaal	Laat-Middeleeuws of ouder
39039	39	1	kuil	23,89	grijs	licht	bruin	licht	Z4S2	ROV1	vaag	ovaal	Laat-Middeleeuws of ouder
39040	39	1	kuil	23,91	grijs	donker	bruin	licht	Z4S2	ROV1	scherp	onregelmatig	Laat-Middeleeuws of ouder
39041	39	1	kuil	23,86	grijs	donker	bruin	licht	Z4S2		scherp	rond	Laat-Middeleeuws of ouder
39042	39	1	kuil	23,85	grijs	donker	bruin	licht	Z4S2		scherp	rond	Laat-Middeleeuws of ouder
39043	39	1	kuil	23,89	grijs	donker	bruin	licht	geel 1 Z4S2		scherp	onregelmatig	Laat-Middeleeuws of ouder
39044	39	1	kuil	23,90	grijs	donker	bruin	licht	geel 1 Z4S2		scherp	onregelmatig	Laat-Middeleeuws of ouder
39045	39	1	kuil	23,83	grijs	donker	bruin	licht	geel 1 Z4S2		scherp	rond	Laat-Middeleeuws of ouder
39046	39	1	kuil	23,80	grijs	licht	bruin	licht	geel 1 Z4S2		scherp	rond	Laat-Middeleeuws of ouder
39047	39	1	kuil	23,85	grijs	donker	bruin	licht	geel 1 Z4S2		scherp	rond	Laat-Middeleeuws of ouder
39048	39	1	kuil	23,82	grijs	licht	bruin	licht	geel 1 Z4S2		scherp	rond	Laat-Middeleeuws of ouder
39049	39	1	kuil	23,76	bruin	donker	grijs	licht	Z4S2		scherp	rond	Laat-Middeleeuws of ouder
39050	39	1	kuil	23,78	bruin	donker	grijs	licht	Z4S2		scherp	rond	Laat-Middeleeuws of ouder
39051	39	1	kuil	23,77	bruin	donker	grijs	licht	Z4S2		scherp	rond	Laat-Middeleeuws of ouder
39052	39	1	kuil	23,77	bruin	donker	grijs	licht	Z4S2		scherp	rond	Laat-Middeleeuws of ouder
39053	39	1	kuil	23,79	bruin	donker	grijs	licht	Z4S2		scherp	rond	Laat-Middeleeuws of ouder
39054	39	1	kuil	23,76	bruin	donker	grijs	licht	Z4S2		scherp	rond	Laat-Middeleeuws of ouder
39055	39	1	kuil	23,77	bruin	licht	grijs	licht grijs	1 Z4S2		scherp	rond	Laat-Middeleeuws of ouder
39056	39	1	kuil	23,81	bruin	licht	grijs	licht grijs	1 Z4S2		scherp	rond	Laat-Middeleeuws of ouder
39057	39	1	kuil	23,85	bruin	licht	grijs	licht	Z4S2		scherp	rond	Laat-Middeleeuws of ouder
40001	40	1	kuil	23,84	grijs	donker	bruin	licht	Z4S2	ROV1	scherp	ovaal	Laat-Middeleeuws of ouder
40002	40	1	kuil	23,84	grijs	licht	bruin	licht	geel 1 Z4S2	ROV1	scherp	onregelmatig	Laat-Middeleeuws of ouder
40003	40	1	kuil	23,77	grijs		bruin		Z4S2		scherp	onregelmatig	Laat-Middeleeuws of ouder
40004	40	1	kuil	23,81	grijs		bruin		geel 1 Z4S2	ROV1	scherp	onregelmatig	Laat-Middeleeuws of ouder
40005	40	1	kuil	23,79	grijs	donker	bruin	donker	Z4S2		scherp	vierhoek	Recent
40006	40	1	kuil	23,80	grijs	licht	bruin	licht	Z4S2	ROV1	scherp	ovaal	Laat-Middeleeuws of ouder
40007	40	1	kuil	23,80	grijs	licht	bruin	licht	Z4S2	ROV1	scherp	onregelmatig	Laat-Middeleeuws of ouder
40008	40	1	kuil	23,79	grijs	donker	bruin	donker	Z4S2	ROV1	scherp	rond	Laat-Middeleeuws of ouder
40009	40	1	paalkuil	23,78	grijs	donker	bruin	donker	Z4S2		scherp	rond	kern Laat-Middeleeuws of ouder
40010	40	1	kuil	23,78	grijs	licht	bruin	licht	geel 1 Z4S2		scherp	rond	Laat-Middeleeuws of ouder
40011	40	1	kuil	23,78	bruin		grijs		geel 1 Z4S2	ROV1	scherp	onregelmatig	Laat-Middeleeuws of ouder
40012	40	1	kuil	23,81	bruin		grijs		geel 1 Z4S2	ROV1	scherp	ovaal	Laat-Middeleeuws of ouder
40013	40	1	kuil	23,83	bruin	donker	grijs	donker	geel 1 Z4S2	ROV1	scherp	ovaal	Laat-Middeleeuws of ouder
40014	40	1	kuil	23,78	grijs	licht	bruin	licht	Z4S2	ROV1	scherp	rond	Laat-Middeleeuws of ouder
40015	40	1	kuil	23,78	grijs	donker	bruin	donker	Z4S2		scherp	onregelmatig	Laat-Middeleeuws of ouder
40016	40	1	kuil	23,85	grijs	donker	bruin	donker	Z4S2		scherp	ovaal	Laat-Middeleeuws of ouder
40017	40	1	kuil	23,78	grijs	licht	bruin	licht	geel 1 Z4S2	ROV1	scherp	ovaal	Laat-Middeleeuws of ouder
40018	40	1	kuil	23,77	grijs	licht	bruin	licht	Z4S2		scherp	rond	Laat-Middeleeuws of ouder
40019	40	1	kuil	23,80	grijs	donker	bruin	licht	geel 1 Z4S2		scherp	ovaal	Laat-Middeleeuws of ouder
40020	40	1	kuil	23,78	grijs	licht	bruin	licht	geel 1 Z4S2		scherp	ovaal	Laat-Middeleeuws of ouder
40021	40	1	kuil	23,75	grijs	donker	bruin	donker	geel 1 Z4S2	ROV1	scherp	rond	Laat-Middeleeuws of ouder
40022	40	1	kuil	23,78	grijs	licht	bruin	licht	geel 1 Z4S2		scherp	ovaal	Laat-Middeleeuws of ouder
40023	40	1	kuil	23,79	grijs	licht	bruin	licht	Z4S2		scherp	onregelmatig	Laat-Middeleeuws of ouder
40024	40	1	kuil	23,81	grijs	licht	bruin	licht	Z4S2		scherp	onregelmatig	Laat-Middeleeuws of ouder
40025	40	1	kuil	23,86	grijs				Z4S2		scherp	lineair	Laat-Middeleeuws of ouder
40026	40	1	greppel	23,81	grijs				Z4S2		scherp	lineair	Onbepaald
40027	40	1	greppel	23,82	grijs				Z4S2		scherp	lineair	Onbepaald
40028	40	1	greppel	23,81	grijs	licht	geel	licht	Z4S2		vaag	ovaal	Onbepaald

41001	41	1	kuil	23,96	grijs	licht	bruin	licht	Z4S2		vaag	rond	structuur F	Laat-Middeleeuws of ouder	
41002	41	1	kuil	23,94	grijs	licht	bruin	licht	Z4S2	ROV1	vaag	rond	structuur F	Laat-Middeleeuws of ouder	
41003	41	1	kuil	23,94	grijs		bruin	licht	Z4S2	ROV1	vaag	rond	structuur F	Laat-Middeleeuws of ouder	
41004	41	1	kuil	23,95	grijs	licht	bruin	licht	Z4S2		vaag	rond		Laat-Middeleeuws of ouder	
41005	41	1	kuil	23,96	bruin	licht	grijs	licht	Z4S2		vaag	rond		Laat-Middeleeuws of ouder	
41006	41	1	kuil	23,94	bruin	licht	grijs	licht	Z4S2		vaag	onregelmatig	structuur F	Laat-Middeleeuws of ouder	
41007	41	1	kuil	23,93	bruin	licht	grijs	licht	Z4S2		vaag	onregelmatig	structuur F	Laat-Middeleeuws of ouder	
41008	41	1	kuil	23,93	bruin	licht	grijs	licht	Z4S2		vaag	ovaal		Laat-Middeleeuws of ouder	
41009	41	1	kuil	23,90	bruin	licht	grijs	licht	Z4S2		vaag	rond	structuur F	Laat-Middeleeuws of ouder	
41010	41	1	kuil	23,89	bruin	licht	grijs	licht	Z4S2		vaag	rond		Laat-Middeleeuws of ouder	
41011	41	1	kuil	23,86	bruin	licht	grijs	licht	Z4S2		vaag	rond		Laat-Middeleeuws of ouder	
41012	41	1	kuil	23,79	bruin	licht	grijs	licht	Z4S2		vaag	rond		Laat-Middeleeuws of ouder	
41013	41	1	kuil	23,79	grijs	donker	bruin	donker	Z4S2		scherp	rond		Laat-Middeleeuws of ouder	
41014	41	1	gracht	23,67	grijs	donker	bruin	donker	geel 1 Z4S2	BS17	scherp	lineair	V032	Recent	
41015	41	1	kuil	23,35	grijs				Z4S2		scherp	onregelmatig		Laat-Middeleeuws of ouder	
41016	41	1	kuil	23,31	grijs	donker			geel 1 Z4S2		scherp	ovaal		Laat-Middeleeuws of ouder	
41017	41	1	kuil	23,36	grijs	donker			geel 1 Z4S2		scherp	ovaal		Laat-Middeleeuws of ouder	
41018	41	1	kuil	23,38	grijs	donker			geel 1 Z4S2		scherp	ovaal		Laat-Middeleeuws of ouder	
41019	41	1	kuil	23,37	grijs	donker			geel 1 Z4S2		scherp	ovaal		Laat-Middeleeuws of ouder	
41020	41	1	kuil	23,39	grijs	donker			geel 1 Z4S2		scherp	vierhoek		Laat-Middeleeuws of ouder	
41021	41	1	kuil	23,40	grijs	licht	bruin	licht	geel 1 Z4S2		vaag	ovaal		Laat-Middeleeuws of ouder	
41022	41	1	kuil	23,40	grijs	licht	bruin	licht	geel 1 Z4S2		vaag	ovaal		Laat-Middeleeuws of ouder	
41023	41	1	kuil	23,41	grijs	donker	zwart	donker	Z4S2		scherp	onregelmatig	natte zone	Laat-Middeleeuws of ouder	
42001	42	1	gracht	22,63	grijs	donker	zwart	bruin 1	Z4S2		scherp	lineair		Onbepaald	
42002	42	1	kuil	22,73	grijs	donker	zwart	bruin 1	Z4S2		scherp	vierhoek		Recent	
42003	42	1	kuil	22,77	grijs	donker	zwart	bruin 1	Z4S2		scherp	rond		Recent	
42004	42	1	kuil	23,05	grijs	donker	zwart	bruin 1	Z4S2	AW7	scherp	rond	V037	Recent	
42005	42	1	kuil	23,09	grijs	donker	zwart	bruin 1	Z4S2		scherp	onregelmatig		Recent	
42006	42	1	kuil	23,45	grijs	donker	zwart	bruin 1	Z4S2		scherp	onregelmatig		Recent	
42007	42	1	kuil	23,50	grijs	donker	zwart	bruin 1	Z4S2		scherp	onregelmatig		Recent	
42008	42	1	kuil	23,50	grijs	donker	zwart	bruin 1	Z4S2		scherp	onregelmatig		Recent	
42009	42	1	kuil	23,60	grijs	donker	zwart	bruin 1	Z4S2		scherp	onregelmatig		Recent	
42010	42	1	kuil	23,60	grijs	donker	zwart	bruin 1	Z4S2		scherp	vierhoek		Recent	
42011	42	1	kuil	23,62	grijs	licht			Z4S2		scherp	onregelmatig		Laat-Middeleeuws of ouder	
42012	42	1	kuil	23,15	grijs	licht			Z4S2		vaag	rond		Laat-Middeleeuws of ouder	
42013	42	1	kuil	22,99	bruin	licht	geel	donker	grijs 1 Z4S2		vaag	vierhoek		Recent	
43001	43	1	kuil	22,76	grijs	donker	zwart	donker	Z4S2	AW7	scherp	onregelmatig	V047	natte zone	Romeins
43002	43	1	kuil	22,78	grijs	donker	zwart	donker	Z4S2		scherp	onregelmatig			Natuurlijk
43003	43	1	kuil	22,76	grijs	donker	zwart	donker	Z4S2		scherp	rond			Natuurlijk
43004	43	1	kuil	22,73	grijs	donker	zwart	donker	Z4S2		scherp	vierhoek			Natuurlijk
43005	43	1	kuil	22,74	grijs	donker	zwart	donker	Z4S2		scherp	onregelmatig			Natuurlijk
43006	43	1	kuil	22,80	grijs	donker	zwart	donker	Z4S2		scherp	rond			Natuurlijk
43007	43	1	kuil	22,77	grijs	donker	zwart	donker	Z4S2		scherp	rond			Natuurlijk
43008	43	1	kuil	22,78	grijs	donker	zwart	donker	Z4S2		scherp	rond			Natuurlijk
43009	43	1	kuil	22,76	bruin	donker	grijs	donker	Z4S2	BS17	scherp	kuil			Recent
44001	44	1	kuil	22,64	grijs	donker	bruin	donker	bruin 2 Z4S2		scherp	onregelmatig			Recent
44002	44	1	kuil	22,53	grijs	donker	bruin	donker	bruin 2 Z4S2		scherp	onregelmatig			Recent
44003	44	1	kuil	22,61	bruin	donker			Z4S2		scherp	rond			Natuurlijk
44004	44	1	kuil	22,69	bruin	donker			Z4S2		scherp	rond			Natuurlijk
44005	44	1	kuil	22,74	bruin	donker	oranje		Z4S2	ROV1, AW7	scherp	vierhoek	V035		Recent
44006	44	1	kuil	22,84	grijs	donker			geel 2 Z4S2	PU7	scherp	vierhoek			Recent
44007	44	1	kuil	22,83	grijs	donker			geel 2 Z4S2		scherp	onregelmatig			Recent
44008	44	1	kuil	22,92	grijs	donker			geel 2 Z4S2		scherp	rond			Recent

52007	52	1	kuil	23,13		bruin	grijs			Z4S2		scherp	ovaal				Laat-Middeleeuws of ouder
52008	52	1	kuil	23,35		grijs	licht	bruin	licht	Z4S2		vaag	rond				Laat-Middeleeuws of ouder
52009	52	1	kuil	23,46		bruin	donker	grijs		Z4S2	HK6, BS17	scherp	rond				Laat-Middeleeuws of ouder
52010	52	1	gracht	23,68		bruin	grijs		geel 2	Z4S2		vaag	lineair	52011			Laat-Middeleeuws of ouder
52011	52	1	insteek gracht	23,67		bruin	donker	grijs	geel 1	Z4S2		scherp	onregelmatig	52010			Laat-Middeleeuws of ouder
52012	52	1	gracht	23,65		bruin	grijs		geel 1	Z4S2		vaag	lineair	onder 52012			Laat-Middeleeuws of ouder
52013	52	1	gracht	23,61		bruin	donker	grijs	geel 2	Z4S2		scherp	onregelmatig				Laat-Middeleeuws of ouder
52014	52	1	verstoring	23,63		bruin	donker			Z4S2	ROV1	scherp	ovaal				Recent
53001	53	1	kuil	23,29		bruin	licht	grijs	licht	Z4S2		scherp	ovaal				Laat-Middeleeuws of ouder
53002	53	1	kuil	23,32		bruin	donker	grijs	licht	Z4S2		scherp	ovaal				Laat-Middeleeuws of ouder
53003	53	1	kuil	23,30		bruin	donker	grijs	licht	Z4S2		scherp	rond				Laat-Middeleeuws of ouder
53004	53	1	kuil	23,31		bruin	donker	grijs	licht	Z4S2		scherp	onregelmatig				Laat-Middeleeuws of ouder
53005	53	1	kuil	23,37		bruin	donker	grijs	licht	Z4S2		scherp	ovaal				Laat-Middeleeuws of ouder
53006	53	1	kuil	23,38		bruin	donker	grijs	licht	Z4S2		scherp	rond				Laat-Middeleeuws of ouder
53007	53	1	kuil	23,40		bruin	donker	grijs	licht	Z4S2		scherp	rond				Laat-Middeleeuws of ouder
53008	53	1	kuil	23,39		bruin	licht	grijs	licht	Z4S2		scherp	rond				Laat-Middeleeuws of ouder
53009	53	1	kuil	23,41		bruin	licht	grijs	licht	Z4S2		scherp	rond				Laat-Middeleeuws of ouder
53010	53	1	kuil	23,47		bruin	licht	grijs	licht	Z4S2	VERBR. BOT6	scherp	rond	V030			Laat-Middeleeuws of ouder
53011	53	1	kuil	23,45		bruin	licht	grijs	licht	Z4S2		scherp	onregelmatig				Laat-Middeleeuws of ouder
53012	53	1	kuil	23,46		grijs	donker			Z4S2		scherp	rond				Laat-Middeleeuws of ouder
53013	53	1	grafcirkel	23,46		grijs	licht	bruin	licht	Z4S2		scherp	lineair				Laat-Middeleeuws of ouder
53014	53	1	grafcirkel	23,45		grijs	licht	bruin	licht	Z4S2	VERBR. BOT6	scherp	lineair	V033			Laat-Middeleeuws of ouder
53015	53	1	kuil	23,58		grijs	licht	bruin	licht	Z4S2	VERBR. BOT6, AW7	vaag	ovaal	V034, V049		in midden van de grafcirkel	Laat-Middeleeuws of ouder
53016	53	1	kuil	23,59		grijs	donker	bruin	licht	Z4S2	ROV1, BOT7	vaag	ovaal	V031			Ijzertijd
53017	53	1	kuil	23,59		grijs	licht	bruin	licht	Z4S2		vaag	ovaal				Laat-Middeleeuws of ouder
53018	53	1	kuil	23,61		grijs	licht	bruin	licht	Z4S2		vaag	ovaal				Laat-Middeleeuws of ouder
53019	53	1	kuil	23,63		grijs	licht	bruin	licht	Z4S2		vaag	onregelmatig				Laat-Middeleeuws of ouder
53020	53	1	kuil	23,75		grijs	donker	bruin	donker	Z4S2		vaag	rond				Laat-Middeleeuws of ouder
53021	53	1	gracht	23,71		grijs	donker	bruin	donker	Z4S2		scherp	lineair				Laat-Middeleeuws of ouder
53022	53	1	gracht	23,63		grijs	donker	bruin	donker	Z4S2		scherp	vierhoek				Laat-Middeleeuws of ouder
53023	53	1	kuil	23,7		grijs	donker	bruin	donker	Z4S2		vaag	ovaal				Laat-Middeleeuws of ouder
53024	53	1	kuil	23,62		grijs	donker	bruin	donker	geel 1	Z4S2	scherp	vierhoek				Laat-Middeleeuws of ouder
53025	53	1	kuil	23,61		grijs	donker	bruin	donker	Z4S2		scherp	rond				Laat-Middeleeuws of ouder
53026	53	1	kuil	23,63		grijs	donker	bruin	donker	geel 1	Z4S2	scherp	onregelmatig				Laat-Middeleeuws of ouder
53027	53	1	kuil	23,62		grijs	donker	grijs	licht	Z4S2	ROV1	scherp	rond				Laat-Middeleeuws of ouder
54001	54	1	gracht	23,62		grijs	donker	grijs	donker	geel 1	Z4S2	ROV1	scherp	lineair	55011		Laat-Middeleeuws of ouder
54002	54	1	kuil	23,75		grijs	donker			Z4S2	ROV1	scherp	ovaal			mogelijk ploegsporen	Laat-Middeleeuws of ouder
54003	54	1	kuil	23,68		grijs	donker			Z4S2	ROV1	scherp	ovaal			mogelijk ploegsporen	Laat-Middeleeuws of ouder
54004	54	1	kuil	23,66		grijs	donker			Z4S2	ROV1	scherp	ovaal			mogelijk ploegsporen	Laat-Middeleeuws of ouder
54005	54	1	kuil	23,65		grijs	donker			Z4S2		scherp	rond				Laat-Middeleeuws of ouder
54006	54	1	kuil	23,66		grijs	donker		geel 1	Z4S2		scherp	rond				Laat-Middeleeuws of ouder
54007	54	1	kuil	23,66		grijs	donker		geel 1	Z4S2	ROV1	scherp	rond				Laat-Middeleeuws of ouder
54008	54	1	kuil	23,65		grijs	donker		geel 1	Z4S2	ROV1	scherp	rond				Laat-Middeleeuws of ouder
54009	54	1	kuil	23,63		bruin	donker		grijs 1	Z4S2	ROV1	scherp	onregelmatig				Laat-Middeleeuws of ouder
54010	54	1	kuil	23,55		bruin	licht	grijs	licht	Z4S2		vaag	rond				Laat-Middeleeuws of ouder
54011	54	1	kuil	23,49		bruin	donker	grijs	licht	Z4S2		vaag	onregelmatig				Laat-Middeleeuws of ouder
54012	54	1	kuil	23,51		bruin	donker	grijs	licht	Z4S2		vaag	onregelmatig				Laat-Middeleeuws of ouder
55001	55	1	crematiekuil	23,07		grijs	licht	bruin	licht	Z4S2	BOT	vaag	rond				Laat-Middeleeuws of ouder
55002	55	1	paalkuil	23,48		grijs	donker	bruin	donker	Z4S2		scherp	rond				Laat-Middeleeuws of ouder
55003	55	1	kuil	23,59		grijs	donker	bruin	donker	Z4S2		scherp	rond				Laat-Middeleeuws of ouder
55004	55	1	kuil	23,60		grijs	donker	bruin	donker	Z4S2		scherp	rond				Laat-Middeleeuws of ouder
55005	55	1	kuil	23,60		grijs	donker	bruin	donker	Z4S2		scherp	rond				Laat-Middeleeuws of ouder

55006	55	1	(paal)kuil	23,64	grijs	donker	bruin	donker	Z4S2	scherp	rond	Laat-Middeleeuws of ouder
55007	55	1	kuil	23,65	grijs	licht	bruin	licht	Z4S2	scherp	ovaal	Laat-Middeleeuws of ouder
55008	55	1	kuil	23,66	grijs	licht	bruin	licht	Z4S2	vaag	rond	Laat-Middeleeuws of ouder
55009	55	1	kuil	23,69	grijs	donker	bruin	licht	Z4S2	vaag	rond	Laat-Middeleeuws of ouder
55010	55	1	kuil	23,68	grijs	donker	bruin	donker	Z4S2	vaag	linear	Laat-Middeleeuws of ouder
55011	55	1	gracht	23,67	grijs	donker	bruin	donker	Z4S2	scherp	onregelmatig	54001 Laat-Middeleeuws of ouder

Bijlage 5

Vondstenlijst

Provincie: **Antwerpen**
Projectnummer: **11-051**

Gemeente: **Brecht**
Code: **BR-11-RI**

Plaats, Toponiem: **Ringlaan, E19**

Vondstnummer	WP	Vlak	Spoor	Verzamelwijze	Datum	Naam	Inhoud	Aantal	Beschrijving	Vorm-Type	Datering
1	2	1	2009	Aanleg vlak	12/04/2011	TD	AW	1	bodemfragment, gedraaid, roodgebakken aardewerk	kruiikwaar: kom of beker	Romeins
2	4	1	4046	Aanleg vlak	12/04/2011	TD	AW	1	dikwandig, handgevoormd, onvolledig oxiderend gebakken, kwartsverschraling		IJzertijd
3	5	1	5003	Aanleg vlak	12/04/2011	TD	AW	1	dunwandig, gedraaid roodgebakken aardewerk		Romeins
4	8	1	8013	Aanleg vlak	12/04/2011	EVdV	AW	1	fragment rood gebakken aardewerk		Romeins
5	10	1	10001	Aanleg vlak	12/04/2011	TD	AW	3	dikwandig, handgevoormd, onvolledig oxiderend gebakken		IJzertijd
6	10	1	10005	Aanleg vlak	14/04/2011	TD	AW	1	dikwandig, handgevoormd, onvolledig oxiderend gebakken		IJzertijd
7	17	1	17004	Aanleg vlak	14/04/2011	TD	AW	4	handgevoormd (worstjes?), grijs gebakken (reducerend), binnenzijde is toegesmeerd, chamotte en kwartsverschraling	open kan of bord	Romeins
8	2	1	2025	Aanleg vlak	18/04/2011	SVH	AW	1	roodgebakken, gedraaid aardewerk	kruiikwaar	Romeins
9	18	1	18003	Aanleg vlak	18/04/2011	TD	AW	1	dikwandig, handgevoormd, onvolledig oxiderend gebakken		Romeins?
10	18	1	18045	Aanleg vlak	18/04/2011	TD	AW	1	baksteen		Romeins of jonger
11	18	1	18001	Aanleg vlak	18/04/2011	TD	AW	1	dikwandig, handgevoormd, onvolledig oxiderend gebakken		Romeins
12	18	1	001	Aanleg vlak	18/04/2011	TD	AW	1	fragment, mogelijk rand van roodgebakken, gedraaid aardewerk		Romeins
13	18	1	18072	Aanleg vlak	18/04/2011	EVdV	AW	1	grijskleurig dunwandig klein fragment aardewerk		Onbepaald
14	18	1	18037	Aanleg vlak	18/04/2011	EVdV	AW	1	fragment roodgebakken aardewerk	amfoor	Romeins
15	18	1	18032	Aanleg vlak	18/04/2011	EVdV	AW	1	klein, lichtkleurig, gedraaid aardewerk fragment	kruiikwaar	Romeins
16	18	1	18017	Aanleg vlak	18/04/2011	EVdV	AW	1	handgevoormd aardewerk		Onbepaald
17	29	1	29001	Aanleg vlak	18/04/2011	TD	AW	25	dikwandig, handgevoormd, onvolledig oxiderend gebakken, chamotte en kwartsverschraling, gladde binnenkant, besmeten buitenkant		IJzertijd
18	23	1	23040	Aanleg vlak	20/04/2011	SVH	AW	1	dikwandig, handgevoormd, onvolledig oxiderend gebakken		Romeins
19	29	1	29001	Aanleg vlak	18-04-02011	TD	BOT		verbrand menselijk bot uit urne (V017) in S29001		IJzertijd?
20	51	1	51007	Aanleg vlak	21/04/2011	EVdV	AW	2	baksteen		15-19de eeuw
21	52	1	52001	Aanleg vlak	20/04/2011	EVdV	AW	1	fragment roodgebakken geglaazuurd aardewerk, gedraaid		15-19de eeuw
22	51	1	51008	Aanleg vlak	21/04/2011	EVdV	AW	1	steengoed	Raeren	Vanaf 14/15de eeuw
23	51	1	001	Aanleg vlak	21/04/2011	EVdV	AW	1	grijsgebakken gesmoord aardewerk	Waaslands grijs	Romeins (1-3de eeuw)
24	31	1	31002	Aanleg vlak	21/04/2011	EVdV	AW	3	bodem van een urne in dikwandig, handgevoormd, onvolledig oxiderend gebakken aardewerk		IJzertijd
25	31	1	31002	Aanleg vlak	21/04/2011	EVdV	BOT		verbrand menselijk bot uit urne (V024) in S31001		IJzertijd
26	31		31018	Aanleg vlak	21/04/2011	EVdV	AW	>20	aardewerk van urne met menselijk bot (V027)		IJzertijd
27	31	1	31018	Aanleg vlak	21/04/2011	EVdV	BOT		verbrand menselijk bot uit urne (V026)		Onbepaald
28	31	1	31015	Aanleg vlak	21/04/2011	EVdV	AW	1	glad, zandig baksel van oranje-beige kleur	kruiikwaar, zeepwaar?	Romeins
29	31	1	31001	Aanleg vlak	21/04/2011	EVdV	AW	1	dikwandig, handgevoormd, onvolledig oxiderend gebakken aardewerk		IJzertijd

30	53	1	53010	Aanleg vlak	21/04/2011	EVdV	BOT	1	schilfertje menselijk verbrand bot		Onbepaald
31	53	1	53016	Aanleg vlak	21/04/2011	EVdV	AW	1	rood gebakken handgevormd aardewerk		IJzertijd
32	41	1	41014	Aanleg vlak	26/04/2011	SVH	AW	1	baksteen		Recent
33	53	1	53014	Aanleg vlak	21/04/2011	EVdV	BOT	1	schilfertje menselijk verbrand bot		Onbepaald
34	53	1	53015	Aanleg vlak	21/04/2011	EVdV	BOT		menselijk verbrand bot		Onbepaald
35	44	1	44005	Aanleg vlak	21/04/2011	EVdV	GLAS	1	bodem van glazen fles, industrieel doorzichtig glas		Recent
36	44	1	44009	Aanleg vlak	21/04/2011	EVdV	AW	1	rand in roodgebakken aardewerk met glazuur		15-19de eeuw
	44	1	44009	Aanleg vlak	21/04/2011	EVdV	AW	1	industrieel vervaardigd wit en blauw aardewerk		Vanaf 18de eeuw tot heden
37	42	1	42004	Aanleg vlak	21/04/2011	EVdV	AW	1	industrieel witgoed		Vanaf 18de eeuw tot heden
38	30	1	30028	Aanleg vlak	22/04/2011	EVdV	ROV	2	roestbrokken		Niet van toepassing
39	32	1	32018	Aanleg vlak	22/04/2011	SVH	AW	4	kleine fragmenten handgevormd aardewerk, onvolledig oxiderend gebakken, zacht baksel	kustaardewerk	IJzertijd/Romeins?
40	32	1	32030	Aanleg vlak	21/04/2011	SVH	AW	1	klein fragment handgevormd aardewerk, onvolledig oxiderend gebakken, zacht baksel	kustaardewerk	IJzertijd/Romeins?
41	35	1	35001	Aanleg vlak	22/04/2011	EVdV	AW	3	dikwandig, handgevormd, onvolledig oxiderend gebakken, chamotte en kwartsverschraling, gladde binnenkant, besmeten buitenkant		IJzertijd
42	35	1	35046	Aanleg vlak	22/04/2011	EVdV	AW	2	dikwandig, handgevormd, onvolledig oxiderend gebakken, chamotte en kwartsverschraling, gladde binnenkant, besmeten buitenkant		IJzertijd
43	4	1	4019	Aanleg vlak	21/04/2011	TD	AW	1	rand, oranje-beige, beige buitenkant, chamotte verschraling, gedraaid	kookpot met dekselgeul, Bavay?	Romeins
44	20	1	20009	Aanleg vlak	21/04/2011	TD	AW	1	kleine fragmenten handgevormd aardewerk, onvolledig oxiderend gebakken		IJzertijd
45	39	1	001	Aanleg vlak	26/04/2011	SVH	AW	1	dunwandig, roodgebakken aardewerk met glazuur		15-19de eeuw
46	39	1	39001	Aanleg vlak	26/04/2011	SVH	AW	1	fragmenten handgevormd aardewerk, onvolledig oxiderend gebakken		IJzertijd
47	43	1	43001	Aanleg vlak	26/04/2011	SVH	AW	1	roodgebakken aardewerk	amfoor?	Romeins
48				Prospectie	21/04/2011	SVH	AW	1	rand van lichtkleurig, gedraaid aardewerk, afkomstig uit gracht van proefsleuvenonderzoek van Archaeological Solutions	kookpot	Romeins
49	53	1	53015	Aanleg vlak	21/04/2011	EVdV	AW	1	dikwandig, handgevormd, onvolledig oxiderend gebakken aardewerk		IJzertijd

Bijlage 6

AZ Ringlaan te Brecht

Advieskaart

 Vlakdekkende opgraving: 2 onderzoeksvlakken

 Vlakdekkende opgraving: 1 onderzoeksvlak

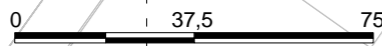

Fotolijst

Provincie: **Antwerpen** Gemeente: **Brecht**
 Projectnr: **11-051** Code: **Br-11-RI**

Plaats: Brecht
Ringlaan, E19

Datum	Fotonr	werkput	Vlak	Spoornr.	Fotorichting	Opmerkingen	Fotograaf
12-04-2011	001	1	1		N	overzicht werkput 1	TD
12-04-2011	002	1	1		N	overzicht werkput 1	TD
12-04-2011	003	1	1		O	overzicht werkput 1 van noord naar zuid	TD
12-04-2011	004	1	1		O	overzicht werkput 1 van noord naar zuid	TD
12-04-2011	005	1	1		O	overzicht werkput 1 van noord naar zuid	TD
12-04-2011	006	1	1		O	overzicht werkput 1 van noord naar zuid	TD
12-04-2011	007	1	1		O	overzicht werkput 1 van noord naar zuid	TD
12-04-2011	008	1	1		O	overzicht werkput 1 van noord naar zuid	TD
12-04-2011	009	1	1		O	overzicht werkput 1 van noord naar zuid	TD
12-04-2011	010	1	1		O	overzicht werkput 1 van noord naar zuid	TD
12-04-2011	011	1	1		O	overzicht werkput 1 van noord naar zuid	TD
12-04-2011	012	1	1		O	overzicht werkput 1 van noord naar zuid	TD
12-04-2011	013	1	1		O	overzicht werkput 1 van noord naar zuid	TD
12-04-2011	014	1	1		O	overzicht werkput 1 van noord naar zuid	TD
12-04-2011	015	1	1		O	overzicht werkput 1 van noord naar zuid	TD
12-04-2011	016	1	1		O	overzicht werkput 1 van noord naar zuid	TD
12-04-2011	017	1	1		Z	overzicht werkput 1	TD
12-04-2011	018	1	1		Z	overzicht werkput 1	TD
12-04-2011	019	2	1		O	overzicht werkput 2	TD
12-04-2011	020	2	1		O	overzicht werkput 2	TD
12-04-2011	021	2	1		N	overzicht werkput 2 van oost naar west	TD
12-04-2011	022	2	1		N	overzicht werkput 2 van oost naar west	TD
12-04-2011	023	2	1		N	overzicht werkput 2 van oost naar west	TD
12-04-2011	024	2	1		N	overzicht werkput 2 van oost naar west	TD
12-04-2011	025	2	1		N	overzicht werkput 2 van oost naar west	TD
12-04-2011	026	2	1		N	overzicht werkput 2 van oost naar west	TD
12-04-2011	027	2	1		N	overzicht werkput 2 van oost naar west	TD
12-04-2011	028	2	1		N	overzicht werkput 2 van oost naar west	TD
12-04-2011	029	2	1		N	overzicht werkput 2 van oost naar west	TD

12-04-2011	030	2	1		N	overzicht werkput 2 van oost naar west	TD
12-04-2011	031	2	1		N	overzicht werkput 2 van oost naar west	TD
12-04-2011	032	2	1		N	overzicht werkput 2 van oost naar west	TD
12-04-2011	033	2	1		W	overzicht werkput 2	TD
12-04-2011	034	2	1		W	overzicht werkput 2	TD
12-04-2011	035	2	1	2037	Z	detail spoor	TD
12-04-2011	036	2	1	2037	Z	detail spoor	TD
12-04-2011	037	2	1	2037	Z	detail spoor	TD
12-04-2011	038	2	1	2037	Z	detail spoor	TD
12-04-2011	039	2	1	2037	NW	detail coupe	TD
12-04-2011	040	2	1	2037	NW	detail coupe	TD
12-04-2011	041	2	1	2037	NW	detail coupe	TD
12-04-2011	042	2	1	2037	NW	detail coupe	TD
12-04-2011	043	2	1	2056	N	detail spoor	TD
12-04-2011	044	2	1	2056	N	detail spoor	TD
12-04-2011	045	2	1	2056	N	detail spoor	TD
12-04-2011	046	2	1	2056	N	detail spoor	TD
12-04-2011	047	2	1	2056	N	detail coupe	TD
12-04-2011	048	2	1	2056	N	detail coupe	TD
12-04-2011	049	2	1	2056	N	detail coupe	TD
12-04-2011	050	2	1	2056	N	detail coupe	TD
12-04-2011	051	2	1	2056	N	detail coupe	TD
12-04-2011	052	3	1		O	overzicht werkput 3	TD
12-04-2011	053	3	1		O	overzicht werkput 3	TD
12-04-2011	054	3	1		N	overzicht werkput 3 van oost naar west	TD
12-04-2011	055	3	1		N	overzicht werkput 3 van oost naar west	TD
12-04-2011	056	3	1		N	overzicht werkput 3 van oost naar west	TD
12-04-2011	057	3	1		N	overzicht werkput 3 van oost naar west	TD
12-04-2011	058	3	1		N	overzicht werkput 3 van oost naar west	TD
12-04-2011	059	3	1		N	overzicht werkput 3 van oost naar west	TD
12-04-2011	060	3	1		N	overzicht werkput 3 van oost naar west	TD
12-04-2011	061	3	1		N	overzicht werkput 3 van oost naar west	TD
12-04-2011	062	3	1		N	overzicht werkput 3 van oost naar west	TD

12-04-2011	063	3	1		N	overzicht werkput 3 van oost naar west	TD
12-04-2011	064	3	1		N	overzicht werkput 3 van oost naar west	TD
12-04-2011	065	3	1		W	overzicht werkput 3	TD
12-04-2011	066	3	1		W	overzicht werkput 3	TD
12-04-2011	067	4	1		O	overzicht werkput 4	TD
12-04-2011	068	4	1		O	overzicht werkput 4	TD
12-04-2011	069	4	1		N	overzicht werkput 4 van oost naar west	TD
12-04-2011	070	4	1		N	overzicht werkput 4 van oost naar west	TD
12-04-2011	071	4	1		N	overzicht werkput 4 van oost naar west	TD
12-04-2011	072	4	1		N	overzicht werkput 4 van oost naar west	TD
12-04-2011	073	4	1		N	overzicht werkput 4 van oost naar west	TD
12-04-2011	074	4	1		N	overzicht werkput 4 van oost naar west	TD
12-04-2011	075	4	1		N	overzicht werkput 4 van oost naar west	TD
12-04-2011	076	4	1		N	overzicht werkput 4 van oost naar west	TD
12-04-2011	077	4	1		N	overzicht werkput 4 van oost naar west	TD
12-04-2011	078	4	1		N	overzicht werkput 4 van oost naar west	TD
12-04-2011	079	4	1		W	overzicht werkput 4	TD
12-04-2011	080	4	1		W	overzicht werkput 4	TD
12-04-2011	081	5	1		O	overzicht werkput 5	TD
12-04-2011	082	5	1		O	overzicht werkput 5	TD
12-04-2011	083	5	1		N	overzicht werkput 5 van oost naar west	TD
12-04-2011	084	5	1		N	overzicht werkput 5 van oost naar west	TD
12-04-2011	085	5	1		N	overzicht werkput 5 van oost naar west	TD
12-04-2011	086	5	1		N	overzicht werkput 5 van oost naar west	TD
12-04-2011	087	5	1		N	overzicht werkput 5 van oost naar west	TD
12-04-2011	088	5	1		N	overzicht werkput 5 van oost naar west	TD
12-04-2011	089	5	1		N	overzicht werkput 5 van oost naar west	TD
12-04-2011	090	5	1		N	overzicht werkput 5 van oost naar west	TD
12-04-2011	091	5	1		N	overzicht werkput 5 van oost naar west	TD
12-04-2011	092	5	1		N	overzicht werkput 5 van oost naar west	TD
12-04-2011	093	5	1		N	overzicht werkput 5	TD
12-04-2011	094	5	1		N	overzicht werkput 5	TD
12-04-2011	095	6	1		N	overzicht werkput 6	TD

12-04-2011	096	6	1		N	overzicht werkput 6	TD
12-04-2011	097	6	1		W	overzicht werkput 6 van noord naar zuid	TD
12-04-2011	098	6	1		W	overzicht werkput 6 van noord naar zuid	TD
12-04-2011	099	6	1		W	overzicht werkput 6 van noord naar zuid	TD
12-04-2011	100	6	1		W	overzicht werkput 6 van noord naar zuid	TD
12-04-2011	101	6	1		W	overzicht werkput 6 van noord naar zuid	TD
12-04-2011	102	6	1		W	overzicht werkput 6 van noord naar zuid	TD
12-04-2011	103	6	1		W	overzicht werkput 6 van noord naar zuid	TD
12-04-2011	104	6	1		W	overzicht werkput 6 van noord naar zuid	TD
12-04-2011	105	6	1		W	overzicht werkput 6 van noord naar zuid	TD
12-04-2011	106	6	1		W	overzicht werkput 6 van noord naar zuid	TD
12-04-2011	107	6	1		Z	overzicht werkput 6	TD
12-04-2011	108	6	1		Z	overzicht werkput 6	TD
13-04-2011	109	7	1		Z	overzicht werkput 7	EVdV
13-04-2011	110	7	1		Z	overzicht werkput 7	EVdV
13-04-2011	111	7	1		NO	overzicht werkput 7 van zuid naar noord	EVdV
13-04-2011	112	7	1		NO	overzicht werkput 7 van zuid naar noord	EVdV
13-04-2011	113	7	1		NO	overzicht werkput 7 van zuid naar noord	EVdV
13-04-2011	114	7	1		NO	overzicht werkput 7 van zuid naar noord	EVdV
13-04-2011	115	7	1		NO	overzicht werkput 7 van zuid naar noord	EVdV
13-04-2011	116	7	1		NO	overzicht werkput 7 van zuid naar noord	EVdV
13-04-2011	117	7	1		NO	overzicht werkput 7 van zuid naar noord	EVdV
13-04-2011	118	7	1		NO	overzicht werkput 7 van zuid naar noord	EVdV
13-04-2011	119	7	1		NO	overzicht werkput 7 van zuid naar noord	EVdV
13-04-2011	120	7	1		NO	overzicht werkput 7 van zuid naar noord	EVdV
13-04-2011	121	7	1		NO	overzicht werkput 7 van zuid naar noord	EVdV
13-04-2011	122	7	1		NO	overzicht werkput 7 van zuid naar noord	EVdV
13-04-2011	123	7	1		NO	overzicht werkput 7 van zuid naar noord	EVdV
13-04-2011	124	7	1		NO	overzicht werkput 7 van zuid naar noord	EVdV
13-04-2011	125	7	1		NO	overzicht werkput 7 van zuid naar noord	EVdV
13-04-2011	126	7	1		NO	overzicht werkput 7 van zuid naar noord	EVdV
13-04-2011	127	7	1		NO	overzicht werkput 7 van zuid naar noord	EVdV
13-04-2011	128	7	1		NO	overzicht werkput 7 van zuid naar noord	EVdV

13-04-2011	129	7	1		NO	overzicht werkput 7 van zuid naar noord	EVdV
13-04-2011	130	7	1		NO	overzicht werkput 7 van zuid naar noord	EVdV
13-04-2011	131	7	1		N	overzicht werkput 7	EVdV
13-04-2011	132	7	1		N	overzicht werkput 7	EVdV
13-04-2011	133	8	1		Z	overzicht werkput 8	EVdV
13-04-2011	134	8	1		Z	overzicht werkput 8	EVdV
13-04-2011	135	8	1		NO	overzicht werkput 8 van zuid naar noord	EVdV
13-04-2011	136	8	1		NO	overzicht werkput 8 van zuid naar noord	EVdV
13-04-2011	137	8	1		NO	overzicht werkput 8 van zuid naar noord	EVdV
13-04-2011	138	8	1		NO	overzicht werkput 8 van zuid naar noord	EVdV
13-04-2011	139	8	1		NO	overzicht werkput 8 van zuid naar noord	EVdV
13-04-2011	140	8	1		NO	overzicht werkput 8 van zuid naar noord	EVdV
13-04-2011	141	8	1		NO	overzicht werkput 8 van zuid naar noord	EVdV
13-04-2011	142	8	1		NO	overzicht werkput 8 van zuid naar noord	EVdV
13-04-2011	143	8	1		NO	overzicht werkput 8 van zuid naar noord	EVdV
13-04-2011	144	8	1		NO	overzicht werkput 8 van zuid naar noord	EVdV
13-04-2011	145	8	1		NO	overzicht werkput 8 van zuid naar noord	EVdV
13-04-2011	146	8	1		NO	overzicht werkput 8 van zuid naar noord	EVdV
13-04-2011	147	8	1		NO	overzicht werkput 8 van zuid naar noord	EVdV
13-04-2011	148	8	1		NO	overzicht werkput 8 van zuid naar noord	EVdV
13-04-2011	149	8	1		NO	overzicht werkput 8 van zuid naar noord	EVdV
13-04-2011	150	8	1		NO	overzicht werkput 8 van zuid naar noord	EVdV
13-04-2011	151	8	1		NO	overzicht werkput 8 van zuid naar noord	EVdV
13-04-2011	152	8	1		NO	overzicht werkput 8 van zuid naar noord	EVdV
13-04-2011	153	8	1		NO	overzicht werkput 8 van zuid naar noord	EVdV
13-04-2011	154	8	1		NO	overzicht werkput 8 van zuid naar noord	EVdV
13-04-2011	155	8	1		N	overzicht werkput 8	EVdV
13-04-2011	156	8	1		N	overzicht werkput 8	EVdV
13-04-2011	157	9	1		Z	overzicht werkput 9	EVdV
13-04-2011	158	9	1		Z	overzicht werkput 9	EVdV
13-04-2011	159	9	1		NO	overzicht werkput 9 van zuid naar noord	EVdV
13-04-2011	160	9	1		NO	overzicht werkput 9 van zuid naar noord	EVdV
13-04-2011	161	9	1		NO	overzicht werkput 9 van zuid naar noord	EVdV

13-04-2011	162	9	1		NO	overzicht werkput 9 van zuid naar noord	EVdV
13-04-2011	163	9	1		NO	overzicht werkput 9 van zuid naar noord	EVdV
13-04-2011	164	9	1		NO	overzicht werkput 9 van zuid naar noord	EVdV
13-04-2011	165	9	1		NO	overzicht werkput 9 van zuid naar noord	EVdV
13-04-2011	166	9	1		NO	overzicht werkput 9 van zuid naar noord	EVdV
13-04-2011	167	9	1		NO	overzicht werkput 9 van zuid naar noord	EVdV
13-04-2011	168	9	1		NO	overzicht werkput 9 van zuid naar noord	EVdV
13-04-2011	169	9	1		NO	overzicht werkput 9 van zuid naar noord	EVdV
13-04-2011	170	9	1		NO	overzicht werkput 9 van zuid naar noord	EVdV
13-04-2011	171	9	1		NO	overzicht werkput 9 van zuid naar noord	EVdV
13-04-2011	172	9	1		NO	overzicht werkput 9 van zuid naar noord	EVdV
13-04-2011	173	9	1		NO	overzicht werkput 9 van zuid naar noord	EVdV
13-04-2011	174	9	1		NO	overzicht werkput 9 van zuid naar noord	EVdV
13-04-2011	175	9	1		NO	overzicht werkput 9 van zuid naar noord	EVdV
13-04-2011	176	9	1		NO	overzicht werkput 9 van zuid naar noord	EVdV
13-04-2011	177	9	1		NO	overzicht werkput 9 van zuid naar noord	EVdV
13-04-2011	178	9	1		NO	overzicht werkput 9 van zuid naar noord	EVdV
13-04-2011	179	9	1		NO	overzicht werkput 9 van zuid naar noord	EVdV
13-04-2011	180	9	1		N	overzicht werkput 9	EVdV
13-04-2011	181	9	1		N	overzicht werkput 9	EVdV
13-04-2011	182	10	1		Z	overzicht werkput 10	EVdV
13-04-2011	183	10	1		Z	overzicht werkput 10	EVdV
13-04-2011	184	10	1		NO	overzicht werkput 10 van zuid naar noord	EVdV
13-04-2011	185	10	1		NO	overzicht werkput 10 van zuid naar noord	EVdV
13-04-2011	186	10	1		NO	overzicht werkput 10 van zuid naar noord	EVdV
13-04-2011	187	10	1		NO	overzicht werkput 10 van zuid naar noord	EVdV
13-04-2011	188	10	1		NO	overzicht werkput 10 van zuid naar noord	EVdV
13-04-2011	189	10	1		NO	overzicht werkput 10 van zuid naar noord	EVdV
13-04-2011	190	10	1		NO	overzicht werkput 10 van zuid naar noord	EVdV
13-04-2011	191	10	1		NO	overzicht werkput 10 van zuid naar noord	EVdV
13-04-2011	192	10	1		NO	overzicht werkput 10 van zuid naar noord	EVdV
13-04-2011	193	10	1		NO	overzicht werkput 10 van zuid naar noord	EVdV
13-04-2011	194	10	1		NO	overzicht werkput 10 van zuid naar noord	EVdV

13-04-2011	195	10	1		NO	overzicht werkput 10 van zuid naar noord	EVdV
13-04-2011	196	10	1		NO	overzicht werkput 10 van zuid naar noord	EVdV
13-04-2011	197	10	1		NO	overzicht werkput 10 van zuid naar noord	EVdV
13-04-2011	198	10	1		NO	overzicht werkput 10 van zuid naar noord	EVdV
13-04-2011	199	10	1		NO	overzicht werkput 10 van zuid naar noord	EVdV
13-04-2011	200	10	1		NO	overzicht werkput 10 van zuid naar noord	EVdV
13-04-2011	201	10	1		NO	overzicht werkput 10 van zuid naar noord	EVdV
13-04-2011	202	10	1		N	overzicht werkput 10	EVdV
13-04-2011	203	10	1		N	overzicht werkput 10	EVdV
13-04-2011	204	11	1		Z	overzicht werkput 11	EVdV
13-04-2011	205	11	1		Z	overzicht werkput 11	EVdV
13-04-2011	206	11	1		NO	overzicht werkput 11 van zuid naar noord	EVdV
13-04-2011	207	11	1		NO	overzicht werkput 11 van zuid naar noord	EVdV
13-04-2011	208	11	1		NO	overzicht werkput 11 van zuid naar noord	EVdV
13-04-2011	209	11	1		NO	overzicht werkput 11 van zuid naar noord	EVdV
13-04-2011	210	11	1		NO	overzicht werkput 11 van zuid naar noord	EVdV
13-04-2011	211	11	1		NO	overzicht werkput 11 van zuid naar noord	EVdV
13-04-2011	212	11	1		NO	overzicht werkput 11 van zuid naar noord	EVdV
13-04-2011	213	11	1		NO	overzicht werkput 11 van zuid naar noord	EVdV
13-04-2011	214	11	1		NO	overzicht werkput 11 van zuid naar noord	EVdV
13-04-2011	215	11	1		NO	overzicht werkput 11 van zuid naar noord	EVdV
13-04-2011	216	11	1		NO	overzicht werkput 11 van zuid naar noord	EVdV
13-04-2011	217	11	1		NO	overzicht werkput 11 van zuid naar noord	EVdV
13-04-2011	218	11	1		NO	overzicht werkput 11 van zuid naar noord	EVdV
13-04-2011	219	11	1		NO	overzicht werkput 11 van zuid naar noord	EVdV
13-04-2011	220	11	1		NO	overzicht werkput 11 van zuid naar noord	EVdV
13-04-2011	221	11	1		NO	overzicht werkput 11 van zuid naar noord	EVdV
13-04-2011	222	11	1		NO	overzicht werkput 11 van zuid naar noord	EVdV
13-04-2011	223	11	1		NO	overzicht werkput 11 van zuid naar noord	EVdV
13-04-2011	224	11	1		NO	overzicht werkput 11 van zuid naar noord	EVdV
13-04-2011	225	11	1		NO	overzicht werkput 11 van zuid naar noord	EVdV
13-04-2011	226	11	1		NO	overzicht werkput 11 van zuid naar noord	EVdV
13-04-2011	227	11	1		NO	overzicht werkput 11 van zuid naar noord	EVdV

13-04-2011	228	11	1		NO	overzicht werkput 11 van zuid naar noord	EVdV
13-04-2011	229	11	1		NO	overzicht werkput 11 van zuid naar noord	EVdV
13-04-2011	230	11	1		NO	overzicht werkput 11 van zuid naar noord	EVdV
13-04-2011	231	11	1		N	overzicht werkput 11	EVdV
13-04-2011	232	11	1		N	overzicht werkput 11	EVdV
13-04-2011	233	12	1		Z	overzicht werkput 12	EVdV
13-04-2011	234	12	1		Z	overzicht werkput 12	EVdV
13-04-2011	235	12	1		NO	overzicht werkput 12 van zuid naar noord	EVdV
13-04-2011	236	12	1		NO	overzicht werkput 12 van zuid naar noord	EVdV
13-04-2011	237	12	1		NO	overzicht werkput 12 van zuid naar noord	EVdV
13-04-2011	238	12	1		NO	overzicht werkput 12 van zuid naar noord	EVdV
13-04-2011	239	12	1		NO	overzicht werkput 12 van zuid naar noord	EVdV
13-04-2011	240	12	1		NO	overzicht werkput 12 van zuid naar noord	EVdV
13-04-2011	241	12	1		NO	overzicht werkput 12 van zuid naar noord	EVdV
13-04-2011	242	12	1		NO	overzicht werkput 12 van zuid naar noord	EVdV
13-04-2011	243	12	1		NO	overzicht werkput 12 van zuid naar noord	EVdV
13-04-2011	244	12	1		NO	overzicht werkput 12 van zuid naar noord	EVdV
13-04-2011	245	12	1		NO	overzicht werkput 12 van zuid naar noord	EVdV
13-04-2011	246	12	1		NO	overzicht werkput 12 van zuid naar noord	EVdV
13-04-2011	247	12	1		NO	overzicht werkput 12 van zuid naar noord	EVdV
13-04-2011	248	12	1		NO	overzicht werkput 12 van zuid naar noord	EVdV
13-04-2011	249	12	1		NO	overzicht werkput 12 van zuid naar noord	EVdV
13-04-2011	250	12	1		NO	overzicht werkput 12 van zuid naar noord	EVdV
13-04-2011	251	12	1		NO	overzicht werkput 12 van zuid naar noord	EVdV
13-04-2011	252	12	1		NO	overzicht werkput 12 van zuid naar noord	EVdV
13-04-2011	253	12	1		NO	overzicht werkput 12 van zuid naar noord	EVdV
13-04-2011	254	12	1		NO	overzicht werkput 12 van zuid naar noord	EVdV
13-04-2011	255	12	1		NO	overzicht werkput 12 van zuid naar noord	EVdV
13-04-2011	256	12	1		NO	overzicht werkput 12 van zuid naar noord	EVdV
13-04-2011	257	12	1		NO	overzicht werkput 12 van zuid naar noord	EVdV
13-04-2011	258	12	1		NO	overzicht werkput 12 van zuid naar noord	EVdV
13-04-2011	259	12	1		NO	overzicht werkput 12 van zuid naar noord	EVdV
13-04-2011	260	12	1		NO	overzicht werkput 12 van zuid naar noord	EVdV

13-04-2011	261	12	1		N	overzicht werkput 12	EVdV
13-04-2011	262	12	1		N	overzicht werkput 12	EVdV
13-04-2011	263	13	1		Z	overzicht werkput 13	EVdV
13-04-2011	264	13	1		Z	overzicht werkput 13	EVdV
13-04-2011	265	13	1		NO	overzicht werkput 13 van zuid naar noord	EVdV
13-04-2011	266	13	1		NO	overzicht werkput 13 van zuid naar noord	EVdV
13-04-2011	267	13	1		NO	overzicht werkput 13 van zuid naar noord	EVdV
13-04-2011	268	13	1		NO	overzicht werkput 13 van zuid naar noord	EVdV
13-04-2011	269	13	1		NO	overzicht werkput 13 van zuid naar noord	EVdV
13-04-2011	270	13	1		NO	overzicht werkput 13 van zuid naar noord	EVdV
13-04-2011	271	13	1		N	overzicht werkput 13	EVdV
13-04-2011	272	13	1		N	overzicht werkput 13	EVdV
14-04-2011	273	14	1		N	overzicht werkput 14	TD
14-04-2011	274	14	1		N	overzicht werkput 14	TD
14-04-2011	275	14	1		W	overzicht werkput 14 van noord naar zuid	TD
14-04-2011	276	14	1		W	overzicht werkput 14 van noord naar zuid	TD
14-04-2011	277	14	1		W	overzicht werkput 14 van noord naar zuid	TD
14-04-2011	278	14	1		W	overzicht werkput 14 van noord naar zuid	TD
14-04-2011	279	14	1		W	overzicht werkput 14 van noord naar zuid	TD
14-04-2011	280	14	1		W	overzicht werkput 14 van noord naar zuid	TD
14-04-2011	281	14	1		W	overzicht werkput 14 van noord naar zuid	TD
14-04-2011	282	14	1		W	overzicht werkput 14 van noord naar zuid	TD
14-04-2011	283	14	1		W	overzicht werkput 14 van noord naar zuid	TD
14-04-2011	284	14	1		W	overzicht werkput 14 van noord naar zuid	TD
14-04-2011	285	14	1		W	overzicht werkput 14 van noord naar zuid	TD
14-04-2011	286	14	1		W	overzicht werkput 14 van noord naar zuid	TD
14-04-2011	287	14	1		W	overzicht werkput 14 van noord naar zuid	TD
14-04-2011	288	14	1		Z	overzicht werkput 14	TD
14-04-2011	289	14	1		Z	overzicht werkput 14	TD
14-04-2011	290	15	1		N	overzicht werkput 15	TD
14-04-2011	291	15	1		N	overzicht werkput 15	TD
14-04-2011	292	15	1		W	overzicht werkput 15 van noord naar zuid	TD
14-04-2011	293	15	1		W	overzicht werkput 15 van noord naar zuid	TD

14-04-2011	294	15	1		W	overzicht werkput 15 van noord naar zuid	TD
14-04-2011	295	15	1		W	overzicht werkput 15 van noord naar zuid	TD
14-04-2011	296	15	1		W	overzicht werkput 15 van noord naar zuid	TD
14-04-2011	297	15	1		W	overzicht werkput 15 van noord naar zuid	TD
14-04-2011	298	15	1		W	overzicht werkput 15 van noord naar zuid	TD
14-04-2011	299	15	1		W	overzicht werkput 15 van noord naar zuid	TD
14-04-2011	300	15	1		W	overzicht werkput 15 van noord naar zuid	TD
14-04-2011	301	15	1		W	overzicht werkput 15 van noord naar zuid	TD
14-04-2011	302	15	1		Z	overzicht werkput 15	TD
14-04-2011	303	15	1		Z	overzicht werkput 15	TD
14-04-2011	304	16	1		Z	overzicht werkput 16	TD
14-04-2011	305	16	1		Z	overzicht werkput 16	TD
14-04-2011	306	16	1		O	overzicht werkput 16 van zuid naar noord	TD
14-04-2011	307	16	1		O	overzicht werkput 16 van zuid naar noord	TD
14-04-2011	308	16	1		O	overzicht werkput 16 van zuid naar noord	TD
14-04-2011	309	16	1		O	overzicht werkput 16 van zuid naar noord	TD
14-04-2011	310	16	1		O	overzicht werkput 16 van zuid naar noord	TD
14-04-2011	311	16	1		O	overzicht werkput 16 van zuid naar noord	TD
14-04-2011	312	16	1		O	overzicht werkput 16 van zuid naar noord	TD
14-04-2011	313	16	1		O	overzicht werkput 16 van zuid naar noord	TD
14-04-2011	314	16	1		O	overzicht werkput 16 van zuid naar noord	TD
14-04-2011	315	16	1		O	overzicht werkput 16 van zuid naar noord	TD
14-04-2011	316	16	1		O	overzicht werkput 16 van zuid naar noord	TD
14-04-2011	317	16	1		O	overzicht werkput 16 van zuid naar noord	TD
14-04-2011	318	16	1		O	overzicht werkput 16 van zuid naar noord	TD
14-04-2011	319	16	1		O	overzicht werkput 16 van zuid naar noord	TD
14-04-2011	320	16	1		O	overzicht werkput 16 van zuid naar noord	TD
14-04-2011	321	16	1		O	overzicht werkput 16 van zuid naar noord	TD
14-04-2011	322	16	1		O	overzicht werkput 16 van zuid naar noord	TD
14-04-2011	323	16	1		O	overzicht werkput 16 van zuid naar noord	TD
14-04-2011	324	16	1		O	overzicht werkput 16 van zuid naar noord	TD
14-04-2011	325	16	1		O	overzicht werkput 16 van zuid naar noord	TD
14-04-2011	326	16	1		O	overzicht werkput 16 van zuid naar noord	TD

14-04-2011	327	16	1		O	overzicht werkput 16 van zuid naar noord	TD
14-04-2011	328	16	1		O	overzicht werkput 16 van zuid naar noord	TD
14-04-2011	329	16	1		O	overzicht werkput 16 van zuid naar noord	TD
14-04-2011	330	16	1		O	overzicht werkput 16 van zuid naar noord	TD
14-04-2011	331	16	1		O	overzicht werkput 16 van zuid naar noord	TD
14-04-2011	332	16	1		O	overzicht werkput 16 van zuid naar noord	TD
14-04-2011	333	16	1		O	overzicht werkput 16 van zuid naar noord	TD
14-04-2011	334	16	1		O	overzicht werkput 16 van zuid naar noord	TD
14-04-2011	335	16	1		O	overzicht werkput 16 van zuid naar noord	TD
14-04-2011	336	16	1		O	overzicht werkput 16 van zuid naar noord	TD
14-04-2011	337	16	1		O	overzicht werkput 16 van zuid naar noord	TD
14-04-2011	338	16	1		O	overzicht werkput 16 van zuid naar noord	TD
14-04-2011	339	16	1		O	overzicht werkput 16 van zuid naar noord	TD
14-04-2011	340	16	1		N	overzicht werkput 16	TD
14-04-2011	341	16	1		N	overzicht werkput 16	TD
14-04-2011	342	17	1		ZW	overzicht werkput 17	TD
14-04-2011	343	17	1		ZW	overzicht werkput 17	TD
14-04-2011	344	17	1		ZO	overzicht werkput 17 van zuidwest naar noordoost	TD
14-04-2011	345	17	1		ZO	overzicht werkput 17 van zuidwest naar noordoost	TD
14-04-2011	346	17	1		ZO	overzicht werkput 17 van zuidwest naar noordoost	TD
14-04-2011	347	17	1		ZO	overzicht werkput 17 van zuidwest naar noordoost	TD
14-04-2011	348	17	1		ZO	overzicht werkput 17 van zuidwest naar noordoost	TD
14-04-2011	349	17	1		ZO	overzicht werkput 17 van zuidwest naar noordoost	TD
14-04-2011	350	17	1		ZO	overzicht werkput 17 van zuidwest naar noordoost	TD
14-04-2011	351	17	1		ZO	overzicht werkput 17 van zuidwest naar noordoost	TD
14-04-2011	352	17	1		ZO	overzicht werkput 17 van zuidwest naar noordoost	TD
14-04-2011	353	17	1		ZO	overzicht werkput 17 van zuidwest naar noordoost	TD
14-04-2011	354	17	1		ZO	overzicht werkput 17 van zuidwest naar noordoost	TD
14-04-2011	355	17	1		ZO	overzicht werkput 17 van zuidwest naar noordoost	TD
14-04-2011	356	17	1		ZO	overzicht werkput 17 van zuidwest naar noordoost	TD
14-04-2011	357	17	1		ZO	overzicht werkput 17 van zuidwest naar noordoost	TD
14-04-2011	358	17	1		ZO	overzicht werkput 17 van zuidwest naar noordoost	TD
14-04-2011	359	17	1		ZO	overzicht werkput 17 van zuidwest naar noordoost	TD

14-04-2011	360	17	1		ZO	overzicht werkput 17 van zuidwest naar noordoost	TD
14-04-2011	361	17	1		ZO	overzicht werkput 17 van zuidwest naar noordoost	TD
14-04-2011	362	17	1		ZO	overzicht werkput 17 van zuidwest naar noordoost	TD
14-04-2011	363	17	1		ZO	overzicht werkput 17 van zuidwest naar noordoost	TD
14-04-2011	364	17	1		ZO	overzicht werkput 17 van zuidwest naar noordoost	TD
14-04-2011	365	17	1		ZO	overzicht werkput 17 van zuidwest naar noordoost	TD
14-04-2011	366	17	1		ZO	overzicht werkput 17 van zuidwest naar noordoost	TD
14-04-2011	367	17	1		ZO	overzicht werkput 17 van zuidwest naar noordoost	TD
14-04-2011	368	17	1		ZO	overzicht werkput 17 van zuidwest naar noordoost	TD
14-04-2011	369	17	1		ZO	overzicht werkput 17 van zuidwest naar noordoost	TD
14-04-2011	370	17	1		ZO	overzicht werkput 17 van zuidwest naar noordoost	TD
14-04-2011	371	17	1		ZO	overzicht werkput 17 van zuidwest naar noordoost	TD
14-04-2011	372	17	1		NO	overzicht werkput 17	TD
14-04-2011	373	17	1		NO	overzicht werkput 17	TD
14-04-2011	374	18	1		ZO	overzicht werkput 18	TD
14-04-2011	375	18	1		ZO	overzicht werkput 18	TD
14-04-2011	376	18	1		N	overzicht werkput 18 van zuidoost naar noordwest	TD
14-04-2011	377	18	1		N	overzicht werkput 18 van zuidoost naar noordwest	TD
14-04-2011	378	18	1		N	overzicht werkput 18 van zuidoost naar noordwest	TD
14-04-2011	379	18	1		N	overzicht werkput 18 van zuidoost naar noordwest	TD
14-04-2011	380	18	1		N	overzicht werkput 18 van zuidoost naar noordwest	TD
14-04-2011	381	18	1		N	overzicht werkput 18 van zuidoost naar noordwest	TD
14-04-2011	382	18	1		N	overzicht werkput 18 van zuidoost naar noordwest	TD
14-04-2011	383	18	1		N	overzicht werkput 18 van zuidoost naar noordwest	TD
14-04-2011	384	18	1		N	overzicht werkput 18 van zuidoost naar noordwest	TD
14-04-2011	385	18	1		N	overzicht werkput 18 van zuidoost naar noordwest	TD
14-04-2011	386	18	1		NW	overzicht werkput 18	TD
14-04-2011	387	18	1		NW	overzicht werkput 18	TD
15-04-2011	388	19	1		ZO	overzicht werkput 19	TD
15-04-2011	389	19	1		ZO	overzicht werkput 19	TD
15-04-2011	390	19	1		N	overzicht werkput 19 van zuidoost naar noordwest	TD
15-04-2011	391	19	1		N	overzicht werkput 19 van zuidoost naar noordwest	TD
15-04-2011	392	19	1		N	overzicht werkput 19 van zuidoost naar noordwest	TD

15-04-2011	393	19	1		N	overzicht werkput 19 van zuidoost naar noordwest	TD
15-04-2011	394	19	1		N	overzicht werkput 19 van zuidoost naar noordwest	TD
15-04-2011	395	19	1		N	overzicht werkput 19 van zuidoost naar noordwest	TD
15-04-2011	396	19	1		N	overzicht werkput 19 van zuidoost naar noordwest	TD
15-04-2011	397	19	1		N	overzicht werkput 19 van zuidoost naar noordwest	TD
15-04-2011	398	19	1		NW	overzicht werkput 19	TD
15-04-2011	399	19	1		NW	overzicht werkput 19	TD
15-04-2011	400	20	1		ZO	overzicht werkput 20	TD
15-04-2011	401	20	1		ZO	overzicht werkput 20	TD
15-04-2011	402	20	1		N	overzicht werkput 20 van zuidoost naar noordwest	TD
15-04-2011	403	20	1		N	overzicht werkput 20 van zuidoost naar noordwest	TD
15-04-2011	404	20	1		N	overzicht werkput 20 van zuidoost naar noordwest	TD
15-04-2011	405	20	1		N	overzicht werkput 20 van zuidoost naar noordwest	TD
15-04-2011	406	20	1		N	overzicht werkput 20 van zuidoost naar noordwest	TD
15-04-2011	407	20	1		N	overzicht werkput 20 van zuidoost naar noordwest	TD
15-04-2011	408	20	1		N	overzicht werkput 20 van zuidoost naar noordwest	TD
15-04-2011	409	20	1		N	overzicht werkput 20 van zuidoost naar noordwest	TD
15-04-2011	410	20	1		N	overzicht werkput 20 van zuidoost naar noordwest	TD
15-04-2011	411	20	1		NW	overzicht werkput 20	TD
15-04-2011	412	20	1		NW	overzicht werkput 20	TD
15-04-2011	413	21	1		ZO	overzicht werkput 21	TD
15-04-2011	414	21	1		ZO	overzicht werkput 21	TD
15-04-2011	415	21	1		N	overzicht werkput 21 van zuidoost naar noordwest	TD
15-04-2011	416	21	1		N	overzicht werkput 21 van zuidoost naar noordwest	TD
15-04-2011	417	21	1		N	overzicht werkput 21 van zuidoost naar noordwest	TD
15-04-2011	418	21	1		N	overzicht werkput 21 van zuidoost naar noordwest	TD
15-04-2011	419	21	1		N	overzicht werkput 21 van zuidoost naar noordwest	TD
15-04-2011	420	21	1		N	overzicht werkput 21 van zuidoost naar noordwest	TD
15-04-2011	421	21	1		N	overzicht werkput 21 van zuidoost naar noordwest	TD
15-04-2011	422	21	1		N	overzicht werkput 21 van zuidoost naar noordwest	TD
15-04-2011	423	21	1		NW	overzicht werkput 21	TD
15-04-2011	424	21	1		NW	overzicht werkput 21	TD
15-04-2011	425	22	1		ZO	overzicht werkput 22	TD

15-04-2011	426	22	1		ZO	overzicht werkput 22	TD
15-04-2011	427	22	1		N	overzicht werkput 22 van zuidoost naar noordwest	TD
15-04-2011	428	22	1		N	overzicht werkput 22 van zuidoost naar noordwest	TD
15-04-2011	429	22	1		N	overzicht werkput 22 van zuidoost naar noordwest	TD
15-04-2011	430	22	1		N	overzicht werkput 22 van zuidoost naar noordwest	TD
15-04-2011	431	22	1		N	overzicht werkput 22 van zuidoost naar noordwest	TD
15-04-2011	432	22	1		N	overzicht werkput 22 van zuidoost naar noordwest	TD
15-04-2011	433	22	1		N	overzicht werkput 22 van zuidoost naar noordwest	TD
15-04-2011	434	22	1		N	overzicht werkput 22 van zuidoost naar noordwest	TD
15-04-2011	435	22	1		N	overzicht werkput 22 van zuidoost naar noordwest	TD
15-04-2011	436	22	1		N	overzicht werkput 22 van zuidoost naar noordwest	TD
15-04-2011	437	22	1		N	overzicht werkput 22 van zuidoost naar noordwest	TD
15-04-2011	438	22	1		NW	overzicht werkput 22	TD
15-04-2011	439	22	1		NW	overzicht werkput 22	TD
15-04-2011	440	23	1		ZO	overzicht werkput 23	TD
15-04-2011	441	23	1		ZO	overzicht werkput 23	TD
15-04-2011	442	23	1		N	overzicht werkput 23 van zuidoost naar noordwest	TD
15-04-2011	443	23	1		N	overzicht werkput 23 van zuidoost naar noordwest	TD
15-04-2011	444	23	1		N	overzicht werkput 23 van zuidoost naar noordwest	TD
15-04-2011	445	23	1		N	overzicht werkput 23 van zuidoost naar noordwest	TD
15-04-2011	446	23	1		N	overzicht werkput 23 van zuidoost naar noordwest	TD
15-04-2011	447	23	1		N	overzicht werkput 23 van zuidoost naar noordwest	TD
15-04-2011	448	23	1		N	overzicht werkput 23 van zuidoost naar noordwest	TD
15-04-2011	449	23	1		N	overzicht werkput 23 van zuidoost naar noordwest	TD
15-04-2011	450	23	1		N	overzicht werkput 23 van zuidoost naar noordwest	TD
15-04-2011	451	23	1		N	overzicht werkput 23 van zuidoost naar noordwest	TD
15-04-2011	452	23	1		N	overzicht werkput 23 van zuidoost naar noordwest	TD
15-04-2011	453	23	1		NW	overzicht werkput 23	TD
15-04-2011	454	23	1		NW	overzicht werkput 23	TD
18-04-2011	455	24	1		N	overzicht werkput 24	TD
18-04-2011	456	24	1		N	overzicht werkput 24	TD
18-04-2011	457	24	1		O	overzicht werkput 24 van noord naar zuid	TD
18-04-2011	458	24	1		O	overzicht werkput 24 van noord naar zuid	TD

18-04-2011	459	24	1		O	overzicht werkput 24 van noord naar zuid	TD
18-04-2011	460	24	1		O	overzicht werkput 24 van noord naar zuid	TD
18-04-2011	461	24	1		O	overzicht werkput 24 van noord naar zuid	TD
18-04-2011	462	24	1		O	overzicht werkput 24 van noord naar zuid	TD
18-04-2011	463	24	1		O	overzicht werkput 24 van noord naar zuid	TD
18-04-2011	464	24	1		O	overzicht werkput 24 van noord naar zuid	TD
18-04-2011	465	24	1		O	overzicht werkput 24 van noord naar zuid	TD
18-04-2011	466	24	1		O	overzicht werkput 24 van noord naar zuid	TD
18-04-2011	467	24	1		O	overzicht werkput 24 van noord naar zuid	TD
18-04-2011	468	24	1		O	overzicht werkput 24 van noord naar zuid	TD
18-04-2011	469	24	1		O	overzicht werkput 24 van noord naar zuid	TD
18-04-2011	470	24	1		O	overzicht werkput 24 van noord naar zuid	TD
18-04-2011	471	24	1		O	overzicht werkput 24 van noord naar zuid	TD
18-04-2011	472	24	1		O	overzicht werkput 24 van noord naar zuid	TD
18-04-2011	473	24	1		O	overzicht werkput 24 van noord naar zuid	TD
18-04-2011	474	24	1		O	overzicht werkput 24 van noord naar zuid	TD
18-04-2011	475	24	1		O	overzicht werkput 24 van noord naar zuid	TD
18-04-2011	476	24	1		O	overzicht werkput 24 van noord naar zuid	TD
18-04-2011	477	24	1		O	overzicht werkput 24 van noord naar zuid	TD
18-04-2011	478	24	1		O	overzicht werkput 24 van noord naar zuid	TD
18-04-2011	479	24	1		O	overzicht werkput 24 van noord naar zuid	TD
18-04-2011	480	24	1		O	overzicht werkput 24 van noord naar zuid	TD
18-04-2011	481	24	1		O	overzicht werkput 24 van noord naar zuid	TD
18-04-2011	482	24	1		O	overzicht werkput 24 van noord naar zuid	TD
18-04-2011	483	24	1		O	overzicht werkput 24 van noord naar zuid	TD
18-04-2011	484	24	1		O	overzicht werkput 24 van noord naar zuid	TD
18-04-2011	485	24	1		Z	overzicht werkput 24	TD
18-04-2011	486	24	1		Z	overzicht werkput 24	TD
18-04-2011	487	25	1		N	overzicht werkput 25	TD
18-04-2011	488	25	1		N	overzicht werkput 25	TD
18-04-2011	489	25	1		O	overzicht werkput 25 van noord naar zuid	TD
18-04-2011	490	25	1		O	overzicht werkput 25 van noord naar zuid	TD
18-04-2011	491	25	1		O	overzicht werkput 25 van noord naar zuid	TD

18-04-2011	492	25	1		O	overzicht werkput 25 van noord naar zuid	TD
18-04-2011	493	25	1		O	overzicht werkput 25 van noord naar zuid	TD
18-04-2011	494	25	1		O	overzicht werkput 25 van noord naar zuid	TD
18-04-2011	495	25	1		O	overzicht werkput 25 van noord naar zuid	TD
18-04-2011	496	25	1		O	overzicht werkput 25 van noord naar zuid	TD
18-04-2011	497	25	1		O	overzicht werkput 25 van noord naar zuid	TD
18-04-2011	498	25	1		O	overzicht werkput 25 van noord naar zuid	TD
18-04-2011	499	25	1		O	overzicht werkput 25 van noord naar zuid	TD
18-04-2011	500	25	1		O	overzicht werkput 25 van noord naar zuid	TD
18-04-2011	501	25	1		O	overzicht werkput 25 van noord naar zuid	TD
18-04-2011	502	25	1		O	overzicht werkput 25 van noord naar zuid	TD
18-04-2011	503	25	1		O	overzicht werkput 25 van noord naar zuid	TD
18-04-2011	504	25	1		O	overzicht werkput 25 van noord naar zuid	TD
18-04-2011	505	25	1		O	overzicht werkput 25 van noord naar zuid	TD
18-04-2011	506	25	1		O	overzicht werkput 25 van noord naar zuid	TD
18-04-2011	507	25	1		O	overzicht werkput 25 van noord naar zuid	TD
18-04-2011	508	25	1		O	overzicht werkput 25 van noord naar zuid	TD
18-04-2011	509	25	1		O	overzicht werkput 25 van noord naar zuid	TD
18-04-2011	510	25	1		O	overzicht werkput 25 van noord naar zuid	TD
18-04-2011	511	25	1		O	overzicht werkput 25 van noord naar zuid	TD
18-04-2011	512	25	1		O	overzicht werkput 25 van noord naar zuid	TD
18-04-2011	513	25	1		Z	overzicht werkput 25	TD
18-04-2011	514	25	1		Z	overzicht werkput 25	TD
18-04-2011	515	26	1		O	overzicht werkput 26	TD
18-04-2011	516	26	1		O	overzicht werkput 26	TD
18-04-2011	517	26	1		N	overzicht werkput 26 van oost naar west	TD
18-04-2011	518	26	1		N	overzicht werkput 26 van oost naar west	TD
18-04-2011	519	26	1		N	overzicht werkput 26 van oost naar west	TD
18-04-2011	520	26	1		N	overzicht werkput 26 van oost naar west	TD
18-04-2011	521	26	1		N	overzicht werkput 26 van oost naar west	TD
18-04-2011	522	26	1		N	overzicht werkput 26 van oost naar west	TD
18-04-2011	523	26	1		N	overzicht werkput 26 van oost naar west	TD
18-04-2011	524	26	1		N	overzicht werkput 26 van oost naar west	TD

18-04-2011	525	26	1		W	overzicht werkput 26	TD
18-04-2011	526	26	1		W	overzicht werkput 26	TD
18-04-2011	527	27	1		N	overzicht werkput 27	TD
18-04-2011	528	27	1		N	overzicht werkput 27	TD
18-04-2011	529	27	1		W	overzicht werkput 27 van noord naar zuid	TD
18-04-2011	530	27	1		W	overzicht werkput 27 van noord naar zuid	TD
18-04-2011	531	27	1		W	overzicht werkput 27 van noord naar zuid	TD
18-04-2011	532	27	1		W	overzicht werkput 27 van noord naar zuid	TD
18-04-2011	533	27	1		W	overzicht werkput 27 van noord naar zuid	TD
18-04-2011	534	27	1		W	overzicht werkput 27 van noord naar zuid	TD
18-04-2011	535	27	1		W	overzicht werkput 27 van noord naar zuid	TD
18-04-2011	536	27	1		W	overzicht werkput 27 van noord naar zuid	TD
18-04-2011	537	27	1		W	overzicht werkput 27 van noord naar zuid	TD
18-04-2011	538	27	1		Z	overzicht werkput 27	TD
18-04-2011	539	27	1		Z	overzicht werkput 27	TD
18-04-2011	540	28	1		O	overzicht werkput 28	TD
18-04-2011	541	28	1		O	overzicht werkput 28	TD
18-04-2011	542	28	1		N	overzicht werkput 28 van oost naar west	TD
18-04-2011	543	28	1		N	overzicht werkput 28 van oost naar west	TD
18-04-2011	544	28	1		N	overzicht werkput 28 van oost naar west	TD
18-04-2011	545	28	1		N	overzicht werkput 28 van oost naar west	TD
18-04-2011	546	28	1		N	overzicht werkput 28 van oost naar west	TD
18-04-2011	547	28	1		N	overzicht werkput 28 van oost naar west	TD
18-04-2011	548	28	1		N	overzicht werkput 28 van oost naar west	TD
18-04-2011	549	28	1		N	overzicht werkput 28 van oost naar west	TD
18-04-2011	550	28	1		N	overzicht werkput 28 van oost naar west	TD
18-04-2011	551	28	1		W	overzicht werkput 28	TD
18-04-2011	552	28	1		W	overzicht werkput 28	TD
18-04-2011	553	29	1	29001		detail urne	TD
18-04-2011	554	29	1		Z	overzicht werkput 29	TD
18-04-2011	555	29	1		Z	overzicht werkput 29	TD
18-04-2011	556	29	1		O	overzicht werkput 29 van zuid naar noord	TD
18-04-2011	557	29	1		O	overzicht werkput 29 van zuid naar noord	TD

18-04-2011	558	29	1		O	overzicht werkput 29 van zuid naar noord	TD
18-04-2011	559	29	1		O	overzicht werkput 29 van zuid naar noord	TD
18-04-2011	560	29	1		O	overzicht werkput 29 van zuid naar noord	TD
18-04-2011	561	29	1		O	overzicht werkput 29 van zuid naar noord	TD
18-04-2011	562	29	1		O	overzicht werkput 29 van zuid naar noord	TD
18-04-2011	563	29	1		O	overzicht werkput 29 van zuid naar noord	TD
18-04-2011	564	29	1		O	overzicht werkput 29 van zuid naar noord	TD
18-04-2011	565	29	1		O	overzicht werkput 29 van zuid naar noord	TD
18-04-2011	566	29	1		N	overzicht werkput 29	TD
18-04-2011	567	29	1		N	overzicht werkput 29	TD
18-04-2011	568	29	1	29001		detail urne	TD
18-04-2011	569	29	1	29001		detail urne	TD
18-04-2011	570	29	1	29001		detail urne	TD
18-04-2011	571	29	1	29001		detail urne	TD
18-04-2011	572	29	1	29001		detail urne	TD
18-04-2011	573	29	1	29001		detail urne	TD
19-04-2011	574	30	1		N	overzicht werkput 30	TD
19-04-2011	575	30	1		N	overzicht werkput 30	TD
19-04-2011	576	30	1		N	overzicht werkput 30	TD
19-04-2011	577	30	1		O	overzicht werkput 30 van noord naar zuid	TD
19-04-2011	578	30	1		O	overzicht werkput 30 van noord naar zuid	TD
19-04-2011	579	30	1		O	overzicht werkput 30 van noord naar zuid	TD
19-04-2011	580	30	1		O	overzicht werkput 30 van noord naar zuid	TD
19-04-2011	581	30	1		O	overzicht werkput 30 van noord naar zuid	TD
19-04-2011	582	30	1		O	overzicht werkput 30 van noord naar zuid	TD
19-04-2011	583	30	1		O	overzicht werkput 30 van noord naar zuid	TD
19-04-2011	584	30	1		O	overzicht werkput 30 van noord naar zuid	TD
19-04-2011	585	30	1		O	overzicht werkput 30 van noord naar zuid	TD
19-04-2011	586	30	1		O	overzicht werkput 30 van noord naar zuid	TD
19-04-2011	587	30	1		O	overzicht werkput 30 van noord naar zuid	TD
19-04-2011	588	30	1		O	overzicht werkput 30 van noord naar zuid	TD
19-04-2011	589	30	1		O	overzicht werkput 30 van noord naar zuid	TD
19-04-2011	590	30	1		O	overzicht werkput 30 van noord naar zuid	TD

19-04-2011	591	30	1		O	overzicht werkput 30 van noord naar zuid	TD
19-04-2011	592	30	1		O	overzicht werkput 30 van noord naar zuid	TD
19-04-2011	593	30	1		O	overzicht werkput 30 van noord naar zuid	TD
19-04-2011	594	30	1		O	overzicht werkput 30 van noord naar zuid	TD
19-04-2011	595	30	1		O	overzicht werkput 30 van noord naar zuid	TD
19-04-2011	596	30	1		O	overzicht werkput 30 van noord naar zuid	TD
19-04-2011	597	30	1		O	overzicht werkput 30 van noord naar zuid	TD
19-04-2011	598	30	1		O	overzicht werkput 30 van noord naar zuid	TD
19-04-2011	599	30	1		O	overzicht werkput 30 van noord naar zuid	TD
19-04-2011	600	30	1		Z	overzicht werkput 30	TD
19-04-2011	601	30	1		Z	overzicht werkput 30	TD
19-04-2011	602	30	1		ZO	detail urne	EVdV
19-04-2011	603	30	1		ZO	detail urne	EVdV
19-04-2011	604	30	1		ZO	detail urne	EVdV
19-04-2011	605	30	1		ZO	detail urne	EVdV
19-04-2011	606	30	1		ZO	detail urne	EVdV
19-04-2011	607	31	1		NO	overzicht werkput 31	EVdV
19-04-2011	608	31	1		NO	overzicht werkput 31	EVdV
19-04-2011	609	31	1		NO	overzicht werkput 31	EVdV
19-04-2011	610	31	1		ZO	overzicht werkput 31 van noordoost naar zuidwest	EVdV
19-04-2011	611	31	1		ZO	overzicht werkput 31 van noordoost naar zuidwest	EVdV
19-04-2011	612	31	1		ZO	overzicht werkput 31 van noordoost naar zuidwest	EVdV
19-04-2011	613	31	1		ZO	overzicht werkput 31 van noordoost naar zuidwest	EVdV
19-04-2011	614	31	1		ZO	overzicht werkput 31 van noordoost naar zuidwest	EVdV
19-04-2011	615	31	1		ZO	overzicht werkput 31 van noordoost naar zuidwest	EVdV
19-04-2011	616	31	1		ZO	overzicht werkput 31 van noordoost naar zuidwest	EVdV
19-04-2011	617	31	1		ZO	overzicht werkput 31 van noordoost naar zuidwest	EVdV
19-04-2011	618	31	1		ZO	overzicht werkput 31 van noordoost naar zuidwest	EVdV
19-04-2011	619	31	1		ZO	overzicht werkput 31 van noordoost naar zuidwest	EVdV
19-04-2011	620	31	1		ZO	overzicht werkput 31 van noordoost naar zuidwest	EVdV
19-04-2011	621	31	1		ZO	overzicht werkput 31 van noordoost naar zuidwest	EVdV
19-04-2011	622	31	1		ZW	overzicht werkput 31	EVdV
19-04-2011	623	31	1		ZW	overzicht werkput 31	EVdV

19-04-2011	624	31	1	31001	ZO	detail urne	EVdV
19-04-2011	625	31	1	31001	ZO	detail urne	EVdV
19-04-2011	626	31	1	31001	ZO	detail urne	EVdV
19-04-2011	627	31	1	31001	ZO	detail urne	EVdV
19-04-2011	628	31	1	31001	ZO	detail urne	EVdV
19-04-2011	629	31	1	31001	ZO	detail urne	EVdV
19-04-2011	630	32	1		NO	overzicht werkput 32	EVdV
19-04-2011	631	32	1		NO	overzicht werkput 32	EVdV
19-04-2011	632	32	1		NO	overzicht werkput 32	EVdV
19-04-2011	633	32	1		ZO	overzicht werkput 32 van noordoost naar zuidwest	EVdV
19-04-2011	634	32	1		ZO	overzicht werkput 32 van noordoost naar zuidwest	EVdV
19-04-2011	635	32	1		ZO	overzicht werkput 32 van noordoost naar zuidwest	EVdV
19-04-2011	636	32	1		ZO	overzicht werkput 32 van noordoost naar zuidwest	EVdV
19-04-2011	637	32	1		ZO	overzicht werkput 32 van noordoost naar zuidwest	EVdV
19-04-2011	638	32	1		ZO	overzicht werkput 32 van noordoost naar zuidwest	EVdV
19-04-2011	639	32	1		ZO	overzicht werkput 32 van noordoost naar zuidwest	EVdV
19-04-2011	640	32	1		ZO	overzicht werkput 32 van noordoost naar zuidwest	EVdV
19-04-2011	641	32	1		ZO	overzicht werkput 32 van noordoost naar zuidwest	EVdV
19-04-2011	642	32	1		ZO	overzicht werkput 32 van noordoost naar zuidwest	EVdV
19-04-2011	643	32	1		ZO	overzicht werkput 32 van noordoost naar zuidwest	EVdV
19-04-2011	644	32	1		ZO	overzicht werkput 32 van noordoost naar zuidwest	EVdV
19-04-2011	645	32	1		ZO	overzicht werkput 32 van noordoost naar zuidwest	EVdV
19-04-2011	646	32	1		ZO	overzicht werkput 32 van noordoost naar zuidwest	EVdV
19-04-2011	647	32	1		ZO	overzicht werkput 32 van noordoost naar zuidwest	EVdV
19-04-2011	648	32	1		ZO	overzicht werkput 32 van noordoost naar zuidwest	EVdV
19-04-2011	649	32	1		ZO	overzicht werkput 32 van noordoost naar zuidwest	EVdV
19-04-2011	650	32	1		ZO	overzicht werkput 32 van noordoost naar zuidwest	EVdV
19-04-2011	651	32	1		ZO	overzicht werkput 32 van noordoost naar zuidwest	EVdV
19-04-2011	652	32	1		ZO	overzicht werkput 32 van noordoost naar zuidwest	EVdV
19-04-2011	653	32	1		ZO	overzicht werkput 32 van noordoost naar zuidwest	EVdV
19-04-2011	654	32	1		ZO	overzicht werkput 32 van noordoost naar zuidwest	EVdV
19-04-2011	655	32	1		ZO	overzicht werkput 32 van noordoost naar zuidwest	EVdV
19-04-2011	656	32	1		ZO	overzicht werkput 32 van noordoost naar zuidwest	EVdV

19-04-2011	657	32	1		ZO	overzicht werkput 32 van noordoost naar zuidwest	EVdV
19-04-2011	658	32	1		ZW	overzicht werkput 32	EVdV
19-04-2011	659	32	1		ZW	overzicht werkput 32	EVdV
19-04-2011	660	33	1		N	overzicht werkput 33	EVdV
19-04-2011	661	33	1		N	overzicht werkput 33	EVdV
19-04-2011	662	33	1		N	overzicht werkput 33	EVdV
19-04-2011	663	33	1		NO	overzicht werkput 33 van noord naar zuid	EVdV
19-04-2011	664	33	1		NO	overzicht werkput 33 van noord naar zuid	EVdV
19-04-2011	665	33	1		NO	overzicht werkput 33 van noord naar zuid	EVdV
19-04-2011	666	33	1		NO	overzicht werkput 33 van noord naar zuid	EVdV
19-04-2011	667	33	1		NO	overzicht werkput 33 van noord naar zuid	EVdV
19-04-2011	668	33	1		NO	overzicht werkput 33 van noord naar zuid	EVdV
19-04-2011	669	33	1		NO	overzicht werkput 33 van noord naar zuid	EVdV
19-04-2011	670	33	1		NO	overzicht werkput 33 van noord naar zuid	EVdV
19-04-2011	671	33	1		NO	overzicht werkput 33 van noord naar zuid	EVdV
19-04-2011	672	33	1		NO	overzicht werkput 33 van noord naar zuid	EVdV
19-04-2011	673	33	1		NO	overzicht werkput 33 van noord naar zuid	EVdV
19-04-2011	674	33	1		NO	overzicht werkput 33 van noord naar zuid	EVdV
19-04-2011	675	33	1		NO	overzicht werkput 33 van noord naar zuid	EVdV
19-04-2011	676	33	1		NO	overzicht werkput 33 van noord naar zuid	EVdV
19-04-2011	677	33	1		NO	overzicht werkput 33 van noord naar zuid	EVdV
19-04-2011	678	33	1		NO	overzicht werkput 33 van noord naar zuid	EVdV
19-04-2011	679	33	1		NO	overzicht werkput 33 van noord naar zuid	EVdV
19-04-2011	680	33	1		NO	overzicht werkput 33 van noord naar zuid	EVdV
19-04-2011	681	33	1		NO	overzicht werkput 33 van noord naar zuid	EVdV
19-04-2011	682	33	1		NO	overzicht werkput 33 van noord naar zuid	EVdV
19-04-2011	683	33	1		NO	overzicht werkput 33 van noord naar zuid	EVdV
19-04-2011	684	33	1		NO	overzicht werkput 33 van noord naar zuid	EVdV
19-04-2011	685	33	1		Z	overzicht werkput 33	EVdV
19-04-2011	686	33	1		Z	overzicht werkput 33	EVdV
19-04-2011	687	34	1		N	overzicht werkput 34	EVdV
19-04-2011	688	34	1		N	overzicht werkput 34	EVdV
19-04-2011	689	34	1		N	overzicht werkput 34	EVdV

19-04-2011	690	34	1		NO	overzicht werkput 34 van noord naar zuid	EVdV
19-04-2011	691	34	1		NO	overzicht werkput 34 van noord naar zuid	EVdV
19-04-2011	692	34	1		NO	overzicht werkput 34 van noord naar zuid	EVdV
19-04-2011	693	34	1		NO	overzicht werkput 34 van noord naar zuid	EVdV
19-04-2011	694	34	1		NO	overzicht werkput 34 van noord naar zuid	EVdV
19-04-2011	695	34	1		NO	overzicht werkput 34 van noord naar zuid	EVdV
19-04-2011	696	34	1		NO	overzicht werkput 34 van noord naar zuid	EVdV
19-04-2011	697	34	1		NO	overzicht werkput 34 van noord naar zuid	EVdV
19-04-2011	698	34	1		NO	overzicht werkput 34 van noord naar zuid	EVdV
19-04-2011	699	34	1		NO	overzicht werkput 34 van noord naar zuid	EVdV
19-04-2011	700	34	1		NO	overzicht werkput 34 van noord naar zuid	EVdV
19-04-2011	701	34	1		NO	overzicht werkput 34 van noord naar zuid	EVdV
19-04-2011	702	34	1		NO	overzicht werkput 34 van noord naar zuid	EVdV
19-04-2011	703	34	1		NO	overzicht werkput 34 van noord naar zuid	EVdV
19-04-2011	704	34	1		NO	overzicht werkput 34 van noord naar zuid	EVdV
19-04-2011	705	34	1		NO	overzicht werkput 34 van noord naar zuid	EVdV
19-04-2011	706	34	1		NO	overzicht werkput 34 van noord naar zuid	EVdV
19-04-2011	707	34	1		NO	overzicht werkput 34 van noord naar zuid	EVdV
19-04-2011	708	34	1		NO	overzicht werkput 34 van noord naar zuid	EVdV
19-04-2011	709	34	1		NO	overzicht werkput 34 van noord naar zuid	EVdV
19-04-2011	710	34	1		NO	overzicht werkput 34 van noord naar zuid	EVdV
19-04-2011	711	34	1		NO	overzicht werkput 34 van noord naar zuid	EVdV
19-04-2011	712	34	1		NO	overzicht werkput 34 van noord naar zuid	EVdV
19-04-2011	713	34	1		NO	overzicht werkput 34 van noord naar zuid	EVdV
19-04-2011	714	34	1		NO	overzicht werkput 34 van noord naar zuid	EVdV
19-04-2011	715	34	1		NO	overzicht werkput 34 van noord naar zuid	EVdV
19-04-2011	716	34	1		Z	overzicht werkput 34	EVdV
19-04-2011	717	34	1		Z	overzicht werkput 34	EVdV
19-04-2011	718	35	1		W	overzicht werkput 35	EVdV
19-04-2011	719	35	1		W	overzicht werkput 35	EVdV
19-04-2011	720	35	1		W	overzicht werkput 35	EVdV
19-04-2011	721	35	1		Z	overzicht werkput 35 van west naar oost	EVdV
19-04-2011	722	35	1		Z	overzicht werkput 35 van west naar oost	EVdV

19-04-2011	723	35	1		Z	overzicht werkput 35 van west naar oost	EVdV
19-04-2011	724	35	1		Z	overzicht werkput 35 van west naar oost	EVdV
19-04-2011	725	35	1		Z	overzicht werkput 35 van west naar oost	EVdV
19-04-2011	726	35	1		Z	overzicht werkput 35 van west naar oost	EVdV
19-04-2011	727	35	1		Z	overzicht werkput 35 van west naar oost	EVdV
19-04-2011	728	35	1		Z	overzicht werkput 35 van west naar oost	EVdV
19-04-2011	729	35	1		Z	overzicht werkput 35 van west naar oost	EVdV
19-04-2011	730	35	1		Z	overzicht werkput 35 van west naar oost	EVdV
19-04-2011	731	35	1		Z	overzicht werkput 35 van west naar oost	EVdV
19-04-2011	732	35	1		Z	overzicht werkput 35 van west naar oost	EVdV
19-04-2011	733	35	1		Z	overzicht werkput 35 van west naar oost	EVdV
19-04-2011	734	35	1		Z	overzicht werkput 35 van west naar oost	EVdV
19-04-2011	735	35	1		Z	overzicht werkput 35 van west naar oost	EVdV
19-04-2011	736	35	1		Z	overzicht werkput 35 van west naar oost	EVdV
19-04-2011	737	35	1		Z	overzicht werkput 35 van west naar oost	EVdV
19-04-2011	738	35	1		Z	overzicht werkput 35 van west naar oost	EVdV
19-04-2011	739	35	1		Z	overzicht werkput 35 van west naar oost	EVdV
19-04-2011	740	35	1		O	overzicht werkput 35	EVdV
19-04-2011	741	35	1		O	overzicht werkput 35	EVdV
19-04-2011	742	35	1	35001	Z	detail urne	EVdV
19-04-2011	743	35	1	35001	Z	detail urne	EVdV
19-04-2011	744	35	1	35001	Z	detail urne	EVdV
19-04-2011	745	35	1	35001	Z	detail urne	EVdV
22-04-2011	746	36	1		NW	overzicht werkput 36	TD
22-04-2011	747	36	1		NW	overzicht werkput 36	TD
22-04-2011	748	36	1		N	overzicht werkput 36 van noordwest naar zuidoost	TD
22-04-2011	749	36	1		N	overzicht werkput 36 van noordwest naar zuidoost	TD
22-04-2011	750	36	1		N	overzicht werkput 36 van noordwest naar zuidoost	TD
22-04-2011	751	36	1		N	overzicht werkput 36 van noordwest naar zuidoost	TD
22-04-2011	752	36	1		N	overzicht werkput 36 van noordwest naar zuidoost	TD
22-04-2011	753	36	1		N	overzicht werkput 36 van noordwest naar zuidoost	TD
22-04-2011	754	36	1		N	overzicht werkput 36 van noordwest naar zuidoost	TD
22-04-2011	755	36	1		N	overzicht werkput 36 van noordwest naar zuidoost	TD

22-04-2011	756	36	1		N	overzicht werkput 36 van noordwest naar zuidoost	TD
22-04-2011	757	36	1		N	overzicht werkput 36 van noordwest naar zuidoost	TD
22-04-2011	758	36	1		N	overzicht werkput 36 van noordwest naar zuidoost	TD
22-04-2011	759	36	1		ZO	overzicht werkput 36	TD
22-04-2011	760	36	1		ZO	overzicht werkput 36	TD
22-04-2011	761	37	1		Z	overzicht werkput 37	TD
22-04-2011	762	37	1		Z	overzicht werkput 37	TD
22-04-2011	763	37	1		ZO	overzicht werkput 37 van zuid naar noord	TD
22-04-2011	764	37	1		ZO	overzicht werkput 37 van zuid naar noord	TD
22-04-2011	765	37	1		ZO	overzicht werkput 37 van zuid naar noord	TD
22-04-2011	766	37	1		ZO	overzicht werkput 37 van zuid naar noord	TD
22-04-2011	767	37	1		ZO	overzicht werkput 37 van zuid naar noord	TD
22-04-2011	768	37	1		ZO	overzicht werkput 37 van zuid naar noord	TD
22-04-2011	769	37	1		ZO	overzicht werkput 37 van zuid naar noord	TD
22-04-2011	770	37	1		ZO	overzicht werkput 37 van zuid naar noord	TD
22-04-2011	771	37	1		ZO	overzicht werkput 37 van zuid naar noord	TD
22-04-2011	772	37	1		N	overzicht werkput 37	TD
22-04-2011	773	37	1		N	overzicht werkput 37	TD
22-04-2011	774	38	1		W	overzicht werkput 38	TD
22-04-2011	775	38	1		W	overzicht werkput 38	TD
22-04-2011	776	38	1		Z	overzicht werkput 38 van west naar oost	TD
22-04-2011	777	38	1		Z	overzicht werkput 38 van west naar oost	TD
22-04-2011	778	38	1		Z	overzicht werkput 38 van west naar oost	TD
22-04-2011	779	38	1		Z	overzicht werkput 38 van west naar oost	TD
22-04-2011	780	38	1		Z	overzicht werkput 38 van west naar oost	TD
22-04-2011	781	38	1		Z	overzicht werkput 38 van west naar oost	TD
22-04-2011	782	38	1		Z	overzicht werkput 38 van west naar oost	TD
22-04-2011	783	38	1		Z	overzicht werkput 38 van west naar oost	TD
22-04-2011	784	38	1		Z	overzicht werkput 38 van west naar oost	TD
22-04-2011	785	38	1		O	overzicht werkput 38	TD
22-04-2011	786	38	1		O	overzicht werkput 38	TD
22-04-2011	787	39	1		Z	overzicht werkput 39	TD
22-04-2011	788	39	1		Z	overzicht werkput 39	TD

22-04-2011	789	39	1		O	overzicht werkput 39 van zuid naar noord	TD
22-04-2011	790	39	1		O	overzicht werkput 39 van zuid naar noord	TD
22-04-2011	791	39	1		O	overzicht werkput 39 van zuid naar noord	TD
22-04-2011	792	39	1		O	overzicht werkput 39 van zuid naar noord	TD
22-04-2011	793	39	1		O	overzicht werkput 39 van zuid naar noord	TD
22-04-2011	794	39	1		O	overzicht werkput 39 van zuid naar noord	TD
22-04-2011	795	39	1		O	overzicht werkput 39 van zuid naar noord	TD
22-04-2011	796	39	1		O	overzicht werkput 39 van zuid naar noord	TD
22-04-2011	797	39	1		O	overzicht werkput 39 van zuid naar noord	TD
22-04-2011	798	39	1		N	overzicht werkput 39	TD
22-04-2011	799	39	1		N	overzicht werkput 39	TD
22-04-2011	800	40	1		O	overzicht werkput 40	TD
22-04-2011	801	40	1		O	overzicht werkput 40	TD
22-04-2011	802	40	1		N	overzicht werkput 40 van oost naar west	TD
22-04-2011	803	40	1		N	overzicht werkput 40 van oost naar west	TD
22-04-2011	804	40	1		N	overzicht werkput 40 van oost naar west	TD
22-04-2011	805	40	1		N	overzicht werkput 40 van oost naar west	TD
22-04-2011	806	40	1		N	overzicht werkput 40 van oost naar west	TD
22-04-2011	807	40	1		N	overzicht werkput 40 van oost naar west	TD
22-04-2011	808	40	1		N	overzicht werkput 40 van oost naar west	TD
22-04-2011	809	40	1		N	overzicht werkput 40 van oost naar west	TD
22-04-2011	810	40	1		N	overzicht werkput 40 van oost naar west	TD
22-04-2011	811	40	1		W	overzicht werkput 40	TD
22-04-2011	812	40	1		W	overzicht werkput 40	TD
21-04-2011	813	41	1		NO	overzicht werkput 41	TD
21-04-2011	814	41	1		NO	overzicht werkput 41	TD
21-04-2011	815	41	1		NO	overzicht werkput 41	TD
21-04-2011	816	41	1		ZO	overzicht werkput 41 van noordoost naar zuidwest	TD
21-04-2011	817	41	1		ZO	overzicht werkput 41 van noordoost naar zuidwest	TD
21-04-2011	818	41	1		ZO	overzicht werkput 41 van noordoost naar zuidwest	TD
21-04-2011	819	41	1		ZO	overzicht werkput 41 van noordoost naar zuidwest	TD
21-04-2011	820	41	1		ZO	overzicht werkput 41 van noordoost naar zuidwest	TD
21-04-2011	821	41	1		ZO	overzicht werkput 41 van noordoost naar zuidwest	TD

21-04-2011	822	41	1		ZO	overzicht werkput 41 van noordoost naar zuidwest	TD
21-04-2011	823	41	1		ZO	overzicht werkput 41 van noordoost naar zuidwest	TD
21-04-2011	824	41	1		ZO	overzicht werkput 41 van noordoost naar zuidwest	TD
21-04-2011	825	41	1		ZO	overzicht werkput 41 van noordoost naar zuidwest	TD
21-04-2011	826	41	1		ZO	overzicht werkput 41 van noordoost naar zuidwest	TD
21-04-2011	827	41	1		ZO	overzicht werkput 41 van noordoost naar zuidwest	TD
21-04-2011	828	41	1		ZO	overzicht werkput 41 van noordoost naar zuidwest	TD
21-04-2011	829	41	1		ZO	overzicht werkput 41 van noordoost naar zuidwest	TD
21-04-2011	830	41	1		ZO	overzicht werkput 41 van noordoost naar zuidwest	TD
21-04-2011	831	41	1		ZO	overzicht werkput 41 van noordoost naar zuidwest	TD
21-04-2011	832	41	1		ZO	overzicht werkput 41 van noordoost naar zuidwest	TD
21-04-2011	833	41	1		ZO	overzicht werkput 41 van noordoost naar zuidwest	TD
21-04-2011	834	41	1		ZO	overzicht werkput 41 van noordoost naar zuidwest	TD
21-04-2011	835	41	1		ZO	overzicht werkput 41 van noordoost naar zuidwest	TD
21-04-2011	836	41	1		ZO	overzicht werkput 41 van noordoost naar zuidwest	TD
21-04-2011	837	41	1		ZW	overzicht werkput 41	TD
21-04-2011	838	41	1		ZW	overzicht werkput 41	TD
21-04-2011	839	41	1		O	Structuur	TD
21-04-2011	840	41	1		O	Structuur	TD
21-04-2011	841	41	1		Z	Structuur	TD
21-04-2011	842	41	1		Z	Structuur	TD
21-04-2011	843	41	1		O	Structuur	TD
21-04-2011	844	41	1		O	Structuur	TD
21-04-2011	845	41	1		O	Structuur	TD
21-04-2011	846	41	1		Z	Structuur	TD
21-04-2011	847	41	1		Z	Structuur	TD
21-04-2011	848	42	1		O	overzicht werkput 42	TD
21-04-2011	849	42	1		O	overzicht werkput 42	TD
21-04-2011	850	42	1		O	overzicht werkput 42	TD
21-04-2011	851	42	1		ZO	overzicht werkput 42 van oost naar west	TD
21-04-2011	852	42	1		ZO	overzicht werkput 42 van oost naar west	TD
21-04-2011	853	42	1		ZO	overzicht werkput 42 van oost naar west	TD
21-04-2011	854	42	1		ZO	overzicht werkput 42 van oost naar west	TD

21-04-2011	855	42	1		ZO	overzicht werkput 42 van oost naar west	TD
21-04-2011	856	42	1		ZO	overzicht werkput 42 van oost naar west	TD
21-04-2011	857	42	1		ZO	overzicht werkput 42 van oost naar west	TD
21-04-2011	858	42	1		ZO	overzicht werkput 42 van oost naar west	TD
21-04-2011	859	42	1		ZO	overzicht werkput 42 van oost naar west	TD
21-04-2011	860	42	1		ZO	overzicht werkput 42 van oost naar west	TD
21-04-2011	861	42	1		ZO	overzicht werkput 42 van oost naar west	TD
21-04-2011	862	42	1		ZO	overzicht werkput 42 van oost naar west	TD
21-04-2011	863	42	1		ZO	overzicht werkput 42 van oost naar west	TD
21-04-2011	864	42	1		ZO	overzicht werkput 42 van oost naar west	TD
21-04-2011	865	42	1		ZO	overzicht werkput 42 van oost naar west	TD
21-04-2011	866	42	1		ZO	overzicht werkput 42 van oost naar west	TD
21-04-2011	867	42	1		ZO	overzicht werkput 42 van oost naar west	TD
21-04-2011	868	42	1		ZO	overzicht werkput 42 van oost naar west	TD
21-04-2011	869	42	1		ZO	overzicht werkput 42 van oost naar west	TD
21-04-2011	870	42	1		ZO	overzicht werkput 42 van oost naar west	TD
21-04-2011	871	42	1		W	overzicht werkput 42	TD
21-04-2011	872	42	1		W	overzicht werkput 42	TD
21-04-2011	873	43	1		N	overzicht werkput 43	TD
21-04-2011	874	43	1		N	overzicht werkput 43	TD
21-04-2011	875	43	1		N	overzicht werkput 43	TD
21-04-2011	876	43	1		ZW	overzicht werkput 43 van noord naar zuid	TD
21-04-2011	877	43	1		ZW	overzicht werkput 43 van noord naar zuid	TD
21-04-2011	878	43	1		ZW	overzicht werkput 43 van noord naar zuid	TD
21-04-2011	879	43	1		ZW	overzicht werkput 43 van noord naar zuid	TD
21-04-2011	880	43	1		ZW	overzicht werkput 43 van noord naar zuid	TD
21-04-2011	881	43	1		ZW	overzicht werkput 43 van noord naar zuid	TD
21-04-2011	882	43	1		ZW	overzicht werkput 43 van noord naar zuid	TD
21-04-2011	883	43	1		ZW	overzicht werkput 43 van noord naar zuid	TD
21-04-2011	884	43	1		ZW	overzicht werkput 43 van noord naar zuid	TD
21-04-2011	885	43	1		ZW	overzicht werkput 43 van noord naar zuid	TD
21-04-2011	886	43	1		ZW	overzicht werkput 43 van noord naar zuid	TD
21-04-2011	887	43	1		ZW	overzicht werkput 43 van noord naar zuid	TD

21-04-2011	888	43	1		ZW	overzicht werkput 43 van noord naar zuid	TD
21-04-2011	889	43	1		ZW	overzicht werkput 43 van noord naar zuid	TD
21-04-2011	890	43	1		ZW	overzicht werkput 43 van noord naar zuid	TD
21-04-2011	891	43	1		ZW	overzicht werkput 43 van noord naar zuid	TD
21-04-2011	892	43	1		ZW	overzicht werkput 43 van noord naar zuid	TD
21-04-2011	893	43	1		ZW	overzicht werkput 43 van noord naar zuid	TD
21-04-2011	894	43	1		Z	overzicht werkput 43	TD
21-04-2011	895	43	1		Z	overzicht werkput 43	TD
21-04-2011	896	44	1		W	overzicht werkput 44	TD
21-04-2011	897	44	1		W	overzicht werkput 44	TD
21-04-2011	898	44	1		W	overzicht werkput 44	TD
21-04-2011	899	44	1		N	overzicht werkput 44 van west naar oost	TD
21-04-2011	900	44	1		N	overzicht werkput 44 van west naar oost	TD
21-04-2011	901	44	1		N	overzicht werkput 44 van west naar oost	TD
21-04-2011	902	44	1		N	overzicht werkput 44 van west naar oost	TD
21-04-2011	903	44	1		N	overzicht werkput 44 van west naar oost	TD
21-04-2011	904	44	1		N	overzicht werkput 44 van west naar oost	TD
21-04-2011	905	44	1		N	overzicht werkput 44 van west naar oost	TD
21-04-2011	906	44	1		N	overzicht werkput 44 van west naar oost	TD
21-04-2011	907	44	1		N	overzicht werkput 44 van west naar oost	TD
21-04-2011	908	44	1		N	overzicht werkput 44 van west naar oost	TD
21-04-2011	909	44	1		N	overzicht werkput 44 van west naar oost	TD
21-04-2011	910	44	1		N	overzicht werkput 44 van west naar oost	TD
21-04-2011	911	44	1		N	overzicht werkput 44 van west naar oost	TD
21-04-2011	912	44	1		N	overzicht werkput 44 van west naar oost	TD
21-04-2011	913	44	1		N	overzicht werkput 44 van west naar oost	TD
21-04-2011	914	44	1		N	overzicht werkput 44 van west naar oost	TD
21-04-2011	915	45	1		O	overzicht werkput 44	TD
21-04-2011	916	45	1		O	overzicht werkput 44	TD
21-04-2011	917	45	1		Z	overzicht werkput 45	TD
21-04-2011	918	45	1		Z	overzicht werkput 45	TD
21-04-2011	919	45	1		Z	overzicht werkput 45	TD
21-04-2011	920	45	1		O	overzicht werkput 45 van zuid naar noord	TD

21-04-2011	921	45	1		O	overzicht werkput 45 van zuid naar noord	TD
21-04-2011	922	45	1		O	overzicht werkput 45 van zuid naar noord	TD
21-04-2011	923	45	1		O	overzicht werkput 45 van zuid naar noord	TD
21-04-2011	924	45	1		O	overzicht werkput 45 van zuid naar noord	TD
21-04-2011	925	45	1		O	overzicht werkput 45 van zuid naar noord	TD
21-04-2011	926	45	1		O	overzicht werkput 45 van zuid naar noord	TD
21-04-2011	927	45	1		N	overzicht werkput 45	TD
21-04-2011	928	45	1		N	overzicht werkput 45	TD
21-04-2011	929	46	1		O	overzicht werkput 46 van noord naar zuid	
21-04-2011	930	46	1		O	overzicht werkput 46 van noord naar zuid	SVH
21-04-2011	931	46	1		O	overzicht werkput 46 van noord naar zuid	SVH
21-04-2011	932	46	1		O	overzicht werkput 46 van noord naar zuid	SVH
21-04-2011	933	46	1		O	overzicht werkput 46 van noord naar zuid	SVH
21-04-2011	934	46	1		O	overzicht werkput 46 van noord naar zuid	SVH
21-04-2011	935	46	1		O	overzicht werkput 46 van noord naar zuid	SVH
21-04-2011	936	46	1		O	overzicht werkput 46 van noord naar zuid	SVH
21-04-2011	937	46	1		O	overzicht werkput 46 van noord naar zuid	SVH
21-04-2011	938	46	1		O	overzicht werkput 46 van noord naar zuid	SVH
21-04-2011	939	46	1		O	overzicht werkput 46 van noord naar zuid	SVH
21-04-2011	940	46	1		O	overzicht werkput 46 van noord naar zuid	SVH
21-04-2011	941	46	1		O	overzicht werkput 46 van noord naar zuid	SVH
21-04-2011	942	46	1		O	overzicht werkput 46 van noord naar zuid	SVH
21-04-2011	943	46	1		O	overzicht werkput 46 van noord naar zuid	SVH
21-04-2011	944	46	1		O	overzicht werkput 46 van noord naar zuid	SVH
21-04-2011	945	46	1		Z	overzicht werkput 46	SVH
21-04-2011	946	46	1		Z	overzicht werkput 46	SVH
19-04-2011	947	47	1		N	overzicht werkput 47	SVH
19-04-2011	948	47	1		N	overzicht werkput 47	SVH
19-04-2011	949	47	1		ZW	overzicht werkput 47 van noord naar zuid	SVH
19-04-2011	950	47	1		ZW	overzicht werkput 47 van noord naar zuid	SVH
19-04-2011	951	47	1		ZW	overzicht werkput 47 van noord naar zuid	SVH
19-04-2011	952	47	1		ZW	overzicht werkput 47 van noord naar zuid	SVH
19-04-2011	953	47	1		ZW	overzicht werkput 47 van noord naar zuid	SVH

19-04-2011	954	47	1		ZW	overzicht werkput 47 van noord naar zuid	SVH
19-04-2011	955	47	1		ZW	overzicht werkput 47 van noord naar zuid	SVH
19-04-2011	956	47	1		Z	overzicht werkput 47	SVH
19-04-2011	957	47	1		Z	overzicht werkput 47	SVH
19-04-2011	958	48	1		NO	overzicht werkput 48	SVH
19-04-2011	959	48	1		NO	overzicht werkput 48	SVH
19-04-2011	960	48	1		ZO	overzicht werkput 48 van noordoost naar zuidwest	SVH
19-04-2011	961	48	1		ZO	overzicht werkput 48 van noordoost naar zuidwest	SVH
19-04-2011	962	48	1		ZO	overzicht werkput 48 van noordoost naar zuidwest	SVH
19-04-2011	963	48	1		ZO	overzicht werkput 48 van noordoost naar zuidwest	SVH
19-04-2011	964	48	1		ZO	overzicht werkput 48 van noordoost naar zuidwest	SVH
19-04-2011	965	48	1		ZO	overzicht werkput 48 van noordoost naar zuidwest	SVH
19-04-2011	966	48	1		ZO	overzicht werkput 48 van noordoost naar zuidwest	SVH
19-04-2011	967	48	1		ZO	overzicht werkput 48 van noordoost naar zuidwest	SVH
19-04-2011	968	48	1		ZO	overzicht werkput 48 van noordoost naar zuidwest	SVH
19-04-2011	969	48	1		ZO	overzicht werkput 48 van noordoost naar zuidwest	SVH
19-04-2011	970	48	1		ZO	overzicht werkput 48 van noordoost naar zuidwest	SVH
19-04-2011	971	48	1		ZO	overzicht werkput 48 van noordoost naar zuidwest	SVH
19-04-2011	972	48	1		ZO	overzicht werkput 48 van noordoost naar zuidwest	SVH
19-04-2011	973	48	1		ZO	overzicht werkput 48 van noordoost naar zuidwest	SVH
19-04-2011	974	48	1		ZO	overzicht werkput 48 van noordoost naar zuidwest	SVH
19-04-2011	975	48	1		ZW	overzicht werkput 48	SVH
19-04-2011	976	48	1		ZW	overzicht werkput 48	SVH
20-04-2011	977	49	1		W	overzicht werkput 49	SVH
20-04-2011	978	49	1		W	overzicht werkput 49	EVdV
20-04-2011	979	49	1		N	overzicht werkput 49 van west naar oost	EVdV
20-04-2011	980	49	1		N	overzicht werkput 49 van west naar oost	EVdV
20-04-2011	981	49	1		N	overzicht werkput 49 van west naar oost	EVdV
20-04-2011	982	49	1		N	overzicht werkput 49 van west naar oost	EVdV
20-04-2011	983	49	1		N	overzicht werkput 49 van west naar oost	EVdV
20-04-2011	984	49	1		N	overzicht werkput 49 van west naar oost	EVdV
20-04-2011	985	49	1		N	overzicht werkput 49 van west naar oost	EVdV
20-04-2011	986	49	1		N	overzicht werkput 49 van west naar oost	EVdV

20-04-2011	987	49	1		N	overzicht werkput 49 van west naar oost	EVdV
20-04-2011	988	49	1		N	overzicht werkput 49 van west naar oost	EVdV
20-04-2011	989	49	1		N	overzicht werkput 49 van west naar oost	EVdV
20-04-2011	990	49	1		N	overzicht werkput 49 van west naar oost	EVdV
20-04-2011	991	49	1		N	overzicht werkput 49 van west naar oost	EVdV
20-04-2011	992	49	1		N	overzicht werkput 49 van west naar oost	EVdV
20-04-2011	993	49	1		N	overzicht werkput 49 van west naar oost	EVdV
20-04-2011	994	49	1		N	overzicht werkput 49 van west naar oost	EVdV
20-04-2011	995	49	1		N	overzicht werkput 49 van west naar oost	EVdV
20-04-2011	996	49	1		N	overzicht werkput 49 van west naar oost	EVdV
20-04-2011	997	49	1		N	overzicht werkput 49 van west naar oost	EVdV
20-04-2011	998	49	1		N	overzicht werkput 49 van west naar oost	EVdV
20-04-2011	999	49	1		N	overzicht werkput 49 van west naar oost	EVdV
20-04-2011	1000	49	1		N	overzicht werkput 49 van west naar oost	EVdV
20-04-2011	1001	49	1		N	overzicht werkput 49 van west naar oost	EVdV
20-04-2011	1002	49	1		N	overzicht werkput 49 van west naar oost	EVdV
20-04-2011	1003	49	1		N	overzicht werkput 49 van west naar oost	EVdV
20-04-2011	1004	49	1		N	overzicht werkput 49 van west naar oost	EVdV
20-04-2011	1005	49	1		N	overzicht werkput 49 van west naar oost	EVdV
20-04-2011	1006	49	1		O	overzicht werkput 49	EVdV
20-04-2011	1007	49	1		O	overzicht werkput 49	EVdV
20-04-2011	1008	50	1		NO	overzicht werkput 50	EVdV
20-04-2011	1009	50	1		NO	overzicht werkput 50	EVdV
20-04-2011	1010	50	1		NO	overzicht werkput 50	EVdV
20-04-2011	1011	50	1		ZO	overzicht werkput 50 van noordoost naar zuidwest	EVdV
20-04-2011	1012	50	1		ZO	overzicht werkput 50 van noordoost naar zuidwest	EVdV
20-04-2011	1013	50	1		ZO	overzicht werkput 50 van noordoost naar zuidwest	EVdV
20-04-2011	1014	50	1		ZO	overzicht werkput 50 van noordoost naar zuidwest	EVdV
20-04-2011	1015	50	1		ZO	overzicht werkput 50 van noordoost naar zuidwest	EVdV
20-04-2011	1016	50	1		ZO	overzicht werkput 50 van noordoost naar zuidwest	EVdV
20-04-2011	1017	50	1		ZO	overzicht werkput 50 van noordoost naar zuidwest	EVdV
20-04-2011	1018	50	1		ZO	overzicht werkput 50 van noordoost naar zuidwest	EVdV
20-04-2011	1019	50	1		ZO	overzicht werkput 50 van noordoost naar zuidwest	EVdV

20-04-2011	1152	52	1		Z	overzicht werkput 52 van west naar oost	EVdV
20-04-2011	1153	52	1		Z	overzicht werkput 52 van west naar oost	EVdV
20-04-2011	1154	52	1		Z	overzicht werkput 52 van west naar oost	EVdV
20-04-2011	1155	52	1		Z	overzicht werkput 52 van west naar oost	EVdV
20-04-2011	1156	52	1		Z	overzicht werkput 52 van west naar oost	EVdV
20-04-2011	1157	52	1		Z	overzicht werkput 52 van west naar oost	EVdV
20-04-2011	1158	52	1		Z	overzicht werkput 52 van west naar oost	EVdV
20-04-2011	1159	52	1		Z	overzicht werkput 52 van west naar oost	EVdV
20-04-2011	1160	52	1		Z	overzicht werkput 52 van west naar oost	EVdV
20-04-2011	1161	52	1		Z	overzicht werkput 52 van west naar oost	EVdV
20-04-2011	1162	52	1		Z	overzicht werkput 52 van west naar oost	EVdV
20-04-2011	1163	52	1		Z	overzicht werkput 52 van west naar oost	EVdV
20-04-2011	1164	52	1		Z	overzicht werkput 52 van west naar oost	EVdV
20-04-2011	1165	52	1		Z	overzicht werkput 52 van west naar oost	EVdV
20-04-2011	1166	52	1		Z	overzicht werkput 52 van west naar oost	EVdV
20-04-2011	1167	52	1		Z	overzicht werkput 52 van west naar oost	EVdV
20-04-2011	1168	52	1		Z	overzicht werkput 52 van west naar oost	EVdV
20-04-2011	1169	52	1		Z	overzicht werkput 52 van west naar oost	EVdV
20-04-2011	1170	52	1		O	overzicht werkput 52	EVdV
20-04-2011	1171	52	1		O	overzicht werkput 52	EVdV
20-04-2011	1172	53	1		NO	overzicht werkput 53	EVdV
20-04-2011	1173	53	1		NO	overzicht werkput 53	EVdV
20-04-2011	1174	53	1		NO	overzicht werkput 53	SVH
20-04-2011	1175	53	1		ZO	overzicht werkput 53 van noordoost naar zuidwest	SVH
20-04-2011	1176	53	1		ZO	overzicht werkput 53 van noordoost naar zuidwest	SVH
20-04-2011	1177	53	1		ZO	overzicht werkput 53 van noordoost naar zuidwest	SVH
20-04-2011	1178	53	1		ZO	overzicht werkput 53 van noordoost naar zuidwest	SVH
20-04-2011	1179	53	1		ZO	overzicht werkput 53 van noordoost naar zuidwest	SVH
20-04-2011	1180	53	1		ZO	overzicht werkput 53 van noordoost naar zuidwest	SVH
20-04-2011	1181	53	1		ZO	overzicht werkput 53 van noordoost naar zuidwest	SVH
20-04-2011	1182	53	1		ZO	overzicht werkput 53 van noordoost naar zuidwest	SVH
20-04-2011	1183	53	1		ZO	overzicht werkput 53 van noordoost naar zuidwest	SVH
20-04-2011	1184	53	1		ZO	overzicht werkput 53 van noordoost naar zuidwest	SVH

20-04-2011	1284	55	1		ZO	overzicht werkput 55 van noordoost naar zuidwest	SVH
20-04-2011	1285	55	1		ZO	overzicht werkput 55 van noordoost naar zuidwest	SVH
20-04-2011	1286	55	1		ZO	overzicht werkput 55 van noordoost naar zuidwest	SVH
20-04-2011	1287	55	1		ZO	overzicht werkput 55 van noordoost naar zuidwest	SVH
20-04-2011	1288	55	1		ZO	overzicht werkput 55 van noordoost naar zuidwest	SVH
20-04-2011	1289	55	1		ZO	overzicht werkput 55 van noordoost naar zuidwest	SVH
20-04-2011	1290	55	1		ZO	overzicht werkput 55 van noordoost naar zuidwest	SVH
20-04-2011	1291	55	1		ZO	overzicht werkput 55 van noordoost naar zuidwest	SVH
20-04-2011	1292	55	1		ZO	overzicht werkput 55 van noordoost naar zuidwest	SVH
20-04-2011	1293	55	1		ZW	overzicht werkput 55	SVH
20-04-2011	1294	55	1		ZW	overzicht werkput 55	SVH
12-04-2011	1295	1			NO	profiel 1-1	SVH
12-04-2011	1296	1			NO	profiel 1-1	SVH
12-04-2011	1297	1			NO	profiel 1-1	SVH
12-04-2011	1298	1			NO	profiel 1-1	SVH
12-04-2011	1299	1			NO	profiel 1-1	SVH
12-04-2011	1300	1			NO	profiel 1-1	SVH
12-04-2011	1301	1			NO	detail profiel 1-1	SVH
12-04-2011	1302	1			NO	detail profiel 1-1	SVH
12-04-2011	1303	1			NO	detail profiel 1-1	SVH
12-04-2011	1304	1			NO	detail profiel 1-1	SVH
12-04-2011	1305	2			N	profiel 2-1	SVH
12-04-2011	1306	2			N	profiel 2-1	SVH
12-04-2011	1307	2			N	profiel 2-1	SVH
12-04-2011	1308	2			N	profiel 2-1	SVH
12-04-2011	1309	2			N	profiel 2-1	SVH
12-04-2011	1310	2			N	profiel 2-1	SVH
12-04-2011	1311	3			N	profiel 3-1	SVH
12-04-2011	1312	3			N	profiel 3-1	SVH
12-04-2011	1313	3			N	profiel 3-1	SVH
12-04-2011	1314	3			N	profiel 3-1	SVH
12-04-2011	1315	4			NO	profiel 4-1	SVH
12-04-2011	1316	4			NO	profiel 4-1	SVH

12-04-2011	1317	4			NO	profil 4-1	SVH
12-04-2011	1318	4			NO	profil 4-1	SVH
12-04-2011	1319	5			NO	profil 5-1	SVH
12-04-2011	1320	5			NO	profil 5-1	SVH
12-04-2011	1321	5			NO	profil 5-1	SVH
12-04-2011	1322	5			NO	profil 5-1	SVH
12-04-2011	1323	6			ZW	profil 6-1	SVH
12-04-2011	1324	6			ZW	profil 6-1	SVH
12-04-2011	1325	6			ZW	profil 6-1	SVH
12-04-2011	1326	6			ZW	profil 6-1	SVH
12-04-2011	1327	6			ZW	profil 6-1	SVH
13-04-2011	1328	7			NW	profil 7-1	SVH
13-04-2011	1329	7			NW	profil 7-1	SVH
13-04-2011	1330	7			NW	profil 7-1	SVH
13-04-2011	1331	7			NW	profil 7-1	SVH
13-04-2011	1332	7			NW	profil 7-1	SVH
13-04-2011	1333	8			NW	profil 8-1	SVH
13-04-2011	1334	8			NW	profil 8-1	SVH
13-04-2011	1335	8			NW	profil 8-1	SVH
13-04-2011	1336	8			NW	profil 8-1	SVH
13-04-2011	1337	9			NW	profil 9-1	SVH
13-04-2011	1338	9			NW	profil 9-1	SVH
13-04-2011	1339	9			NW	profil 9-1	SVH
13-04-2011	1340	9			NW	profil 9-1	SVH
13-04-2011	1341	10			N	profil 10-1	SVH
13-04-2011	1342	10			N	profil 10-1	SVH
13-04-2011	1343	10			N	profil 10-1	SVH
13-04-2011	1344	10			N	profil 10-1	SVH
13-04-2011	1345	11			N	profil 11-1	SVH
13-04-2011	1346	11			N	profil 11-1	SVH
13-04-2011	1347	11			N	profil 11-1	SVH
13-04-2011	1348	11			N	profil 11-1	SVH
13-04-2011	1349	11			N	profil 11-1	SVH

13-04-2011	1350	12			N	profiel 12-1	SVH
13-04-2011	1351	12			N	profiel 12-1	SVH
13-04-2011	1352	12			N	profiel 12-1	SVH
13-04-2011	1353	12			N	profiel 12-1	SVH
13-04-2011	1354	13			N	profiel 13-1	SVH
13-04-2011	1355	13			N	profiel 13-1	SVH
13-04-2011	1356	13			N	profiel 13-1	SVH
13-04-2011	1357	13			N	profiel 13-1	SVH
14-04-2011	1358	14			NW	profiel 14-1	SVH
14-04-2011	1359	14			NW	profiel 14-1	SVH
14-04-2011	1360	14			NW	profiel 14-1	SVH
14-04-2011	1361	14			NW	profiel 14-1	SVH
14-04-2011	1362	15			NW	profiel 15-1	SVH
14-04-2011	1363	15			NW	profiel 15-1	SVH
14-04-2011	1364	15			NW	profiel 15-1	SVH
14-04-2011	1365	15			NW	profiel 15-1	SVH
14-04-2011	1366	15			NW	profiel 15-2	SVH
14-04-2011	1367	15			NW	profiel 15-2	SVH
14-04-2011	1368	15			NW	profiel 15-2	SVH
14-04-2011	1369	15			NW	profiel 15-2	SVH
14-04-2011	1370	17			O	profiel 17-1	SVH
14-04-2011	1371	17			O	profiel 17-1	SVH
14-04-2011	1372	17			O	profiel 17-1	SVH
14-04-2011	1373	17			O	profiel 17-1	SVH
15-04-2011	1374	19			ZW	profiel 19-1	SVH
15-04-2011	1375	19			ZW	profiel 19-1	SVH
15-04-2011	1376	19			ZW	profiel 19-1	SVH
15-04-2011	1377	19			ZW	profiel 19-1	SVH
15-04-2011	1378	18			N	profiel 18-1	SVH
15-04-2011	1379	18			N	profiel 18-1	SVH
15-04-2011	1380	18			N	profiel 18-1	SVH
15-04-2011	1381	18			N	profiel 18-1	SVH
15-04-2011	1382	20			N	profiel 20-1	SVH

15-04-2011	1383	20			N	profiel 20-1	SVH
15-04-2011	1384	20			N	profiel 20-1	SVH
15-04-2011	1385	20			N	profiel 20-1	SVH
15-04-2011	1386	21			Z	profiel 21-1	SVH
15-04-2011	1387	21			Z	profiel 21-1	SVH
15-04-2011	1388	21			Z	profiel 21-1	SVH
15-04-2011	1389	21			Z	profiel 21-1	SVH
15-04-2011	1390	22			NO	profiel 22-1	SVH
15-04-2011	1391	22			NO	profiel 22-1	SVH
15-04-2011	1392	22			NO	profiel 22-1	SVH
15-04-2011	1393	22			NO	profiel 22-1	SVH
15-04-2011	1394				NO	palenkrans AS	SVH
15-04-2011	1395	23			NO	profiel 23-1	SVH
15-04-2011	1396	23			NO	profiel 23-1	SVH
15-04-2011	1397	23			NO	profiel 23-1	SVH
15-04-2011	1398	23			NO	profiel 23-1	SVH
18-04-2011	1399	26			NW	profiel 26-1	SVH
18-04-2011	1400	26			NW	profiel 26-1	SVH
18-04-2011	1401	26			NW	profiel 26-1	SVH
18-04-2011	1402	26			NW	profiel 26-1	SVH
18-04-2011	1403	27			ZO	profiel 27-1	SVH
18-04-2011	1404	27			ZO	profiel 27-1	SVH
18-04-2011	1405	27			ZO	profiel 27-1	SVH
18-04-2011	1406	27			ZO	profiel 27-1	SVH
18-04-2011	1407	25			ZO	profiel 25-1	SVH
18-04-2011	1408	25			ZO	profiel 25-1	SVH
18-04-2011	1409	25			ZO	profiel 25-1	SVH
18-04-2011	1410	25			ZO	profiel 25-1	SVH
18-04-2011	1411	25			ZO	profiel 25-1	SVH
18-04-2011	1412	24			ZO	profiel 24-1	SVH
18-04-2011	1413	24			ZO	profiel 24-1	SVH
18-04-2011	1414	24			ZO	profiel 24-1	SVH
18-04-2011	1415	24			ZO	profiel 24-1	SVH

18-04-2011	1416	24			ZO	profil 24-1	SVH
18-04-2011	1417	24			ZO	profil 24-1	SVH
18-04-2011	1418	24			ZO	profil 24-1	SVH
18-04-2011	1419	24			ZO	profil 24-1	SVH
18-04-2011	1420	29			W	profil 29-1	SVH
18-04-2011	1421	29			W	profil 29-1	SVH
18-04-2011	1422	29			W	profil 29-1	SVH
18-04-2011	1423	29			W	profil 29-1	SVH
19-04-2011	1424	30			N	profil 30-1	SVH
19-04-2011	1425	30			N	profil 30-1	SVH
19-04-2011	1426	30			N	profil 30-1	SVH
19-04-2011	1427	30			N	profil 30-1	SVH
19-04-2011	1428	31			W	profil 31-1	SVH
19-04-2011	1429	31			W	profil 31-1	SVH
19-04-2011	1430	31			W	profil 31-1	SVH
19-04-2011	1431	31			W	profil 31-1	SVH
20-04-2011	1432	49			Z	profil 49-1	SVH
20-04-2011	1433	49			Z	profil 49-1	SVH
20-04-2011	1434	49			Z	profil 49-1	SVH
20-04-2011	1435	49			Z	profil 49-1	SVH
20-04-2011	1436	50			Z	profil 50-1	SVH
20-04-2011	1437	50			Z	profil 50-1	SVH
20-04-2011	1438	50			Z	profil 50-1	SVH
20-04-2011	1439	50			Z	profil 50-1	SVH
20-04-2011	1440	51			Z	profil 51-1	SVH
20-04-2011	1441	51			Z	profil 51-1	SVH
20-04-2011	1442	51			Z	profil 51-1	SVH
20-04-2011	1443	51			Z	profil 51-1	SVH
20-04-2011	1444	52			Z	profil 52-1	SVH
20-04-2011	1445	52			Z	profil 52-1	SVH
20-04-2011	1446	52			Z	profil 52-1	SVH
20-04-2011	1447	52			Z	profil 52-1	SVH
20-04-2011	1448	52			Z	profil 52-1	SVH

20-04-2011	1449	52			Z	profil 52-1	SVH
20-04-2011	1450	33			NO	profil 33-1	SVH
20-04-2011	1451	33			NO	profil 33-1	SVH
20-04-2011	1452	33			NO	profil 33-1	SVH
20-04-2011	1453	33			NO	profil 33-1	SVH
20-04-2011	1454	35			N	profil 35-1	SVH
20-04-2011	1455	35			N	profil 35-1	SVH
20-04-2011	1456	35			N	profil 35-1	SVH
20-04-2011	1457	35			N	profil 35-1	SVH
20-04-2011	1458	32			N	profil 32-1	SVH
20-04-2011	1459	32			N	profil 32-1	SVH
20-04-2011	1460	32			N	profil 32-1	SVH
20-04-2011	1461	32			N	profil 32-1	SVH
20-04-2011	1462	53			Z	profil 53-1	SVH
20-04-2011	1463	53			Z	profil 53-1	SVH
20-04-2011	1464	53			Z	profil 53-1	SVH
20-04-2011	1465	53			Z	profil 53-1	SVH
20-04-2011	1466	53			Z	profil 53-1	SVH
20-04-2011	1467	54			ZO	profil 54-1	SVH
20-04-2011	1468	54			ZO	profil 54-1	SVH
20-04-2011	1469	54			ZO	profil 54-1	SVH
20-04-2011	1470	54			ZO	profil 54-1	SVH
20-04-2011	1471	54			ZO	profil 54-1	SVH
20-04-2011	1472	55			ZO	profil 55-1	SVH
20-04-2011	1473	55			ZO	profil 55-1	SVH
20-04-2011	1474	55			ZO	profil 55-1	SVH
20-04-2011	1475	55			ZO	profil 55-1	SVH
20-04-2011	1476	55			ZO	profil 55-1	SVH
20-04-2011	1477	47			N	profil 47-1	SVH
20-04-2011	1478	47			N	profil 47-1	SVH
20-04-2011	1479	47			N	profil 47-1	SVH
20-04-2011	1480	47			N	profil 47-1	SVH
20-04-2011	1481	47			N	profil 47-1	SVH

20-04-2011	1482	48			Z	profil 48-1	SVH
20-04-2011	1483	48			Z	profil 48-1	SVH
20-04-2011	1484	48			Z	profil 48-1	SVH
20-04-2011	1485	48			Z	profil 48-1	SVH
20-04-2011	1486	48			Z	profil 48-1	SVH
20-04-2011	1487	48			Z	profil 48-1	SVH
21-04-2011	1488	51			Z	profil 51-1	SVH
21-04-2011	1489	51			Z	profil 51-1	SVH
21-04-2011	1490	51			Z	profil 51-1	SVH
21-04-2011	1491	51			Z	profil 51-1	SVH
21-04-2011	1492	34			ZW	profil 34-1	SVH
21-04-2011	1493	34			ZW	profil 34-1	SVH
21-04-2011	1494	34			ZW	profil 34-1	SVH
21-04-2011	1495	34			ZW	profil 34-1	SVH
21-04-2011	1496	44			N	profil 44-1	SVH
21-04-2011	1497	44			N	profil 44-1	SVH
21-04-2011	1498	44			N	profil 44-1	SVH
21-04-2011	1499	44			N	profil 44-1	SVH
21-04-2011	1500	43			W	profil 43-1	SVH
21-04-2011	1501	43			W	profil 43-1	SVH
21-04-2011	1502	43			W	profil 43-1	SVH
21-04-2011	1503	43			W	profil 43-1	SVH
21-04-2011	1504	42			N	profil 42-1	SVH
21-04-2011	1505	42			N	profil 42-1	SVH
21-04-2011	1506	42			N	profil 42-1	SVH
21-04-2011	1507	42			N	profil 42-1	SVH
21-04-2011	1508	45			NW	profil 45-1	SVH
21-04-2011	1509	45			NW	profil 45-1	SVH
21-04-2011	1510	45			NW	profil 45-1	SVH
21-04-2011	1511	45			NW	profil 45-1	SVH
21-04-2011	1512	41			Z	profil 41-1	SVH
21-04-2011	1513	41			Z	profil 41-1	SVH
21-04-2011	1514	41			Z	profil 41-1	SVH

21-04-2011	1515	41			Z	profiel 41-1	SVH
21-04-2011	1516	16			Z	profiel 16-1	SVH
21-04-2011	1517	16			Z	profiel 16-1	SVH
21-04-2011	1518	16			Z	profiel 16-1	SVH
21-04-2011	1519	16			Z	profiel 16-1	SVH
21-04-2011	1520	16			Z	detail profiel 16-1	SVH
21-04-2011	1521	38			ZW	profiel 38-1	SVH
21-04-2011	1522	38			ZW	profiel 38-1	SVH
21-04-2011	1523	38			ZW	profiel 38-1	SVH
21-04-2011	1524	38			ZW	profiel 38-1	SVH
22-04-2011	1525	37			NW	profiel 37-1	SVH
22-04-2011	1526	37			NW	profiel 37-1	SVH
22-04-2011	1527	37			NW	profiel 37-1	SVH
22-04-2011	1528	37			NW	profiel 37-1	SVH
22-04-2011	1529	40			ZW	profiel 40-1	SVH
22-04-2011	1530	40			ZW	profiel 40-1	SVH
22-04-2011	1531	40			ZW	profiel 40-1	SVH
22-04-2011	1532	40			ZW	profiel 40-1	SVH
22-04-2011	1533	39			W	profiel 39-1	SVH
22-04-2011	1534	39			W	profiel 39-1	SVH
22-04-2011	1535	39			W	profiel 39-1	SVH
22-04-2011	1536	39			W	profiel 39-1	SVH
22-04-2011	1537	36			N	profiel 36-1	SVH
22-04-2011	1538	36			N	profiel 36-1	SVH
22-04-2011	1539	36			N	profiel 36-1	SVH
22-04-2011	1540	36			N	profiel 36-1	SVH
	1541					sfeerfoto	SVH
	1542					sfeerfoto	SVH
	1543					sfeerfoto	SVH
	1544					sfeerfoto	SVH
	1545					sfeerfoto	SVH
	1546					sfeerfoto	SVH
	1547					sfeerfoto	SVH

1548					sfeerfoto	SVH
1549					sfeerfoto	SVH
1550					sfeerfoto	SVH
1551					sfeerfoto	SVH
1552					sfeerfoto	SVH
1553					sfeerfoto	SVH
1554					sfeerfoto	SVH
1555					sfeerfoto	SVH
1556					sfeerfoto	SVH
1557					sfeerfoto	SVH
1558					sfeerfoto	SVH
1559					sfeerfoto	SVH
1560					sfeerfoto	SVH
1561					sfeerfoto	SVH
1562					sfeerfoto	SVH
1563					sfeerfoto	SVH
1564					sfeerfoto	SVH
1565					sfeerfoto	SVH
1566					sfeerfoto	SVH
1567					sfeerfoto	SVH
1568					sfeerfoto	SVH
1569					sfeerfoto	SVH
1570					sfeerfoto	SVH
1571					sfeerfoto	SVH
1572					sfeerfoto	SVH
1573					sfeerfoto	SVH
1574					sfeerfoto	SVH
1575					sfeerfoto	SVH
1576					sfeerfoto	SVH
1577					sfeerfoto	SVH
1578					sfeerfoto	SVH