

Vondstmelding Herne – Boesmolenstraat

Provincie: Vlaams-Brabant

Gemeente: Herne

Deelgemeente: Herne

Coördinaten:

- Geografisch: 50°44'02" – 4°01'31"
- Lambert: 125.757 – 158.191
- Sectie I - Nr. 627

Vondstmelder: Dhr. Josse Durand – Stedebouwkundig ambtenaar Herne

Registratie: Jan Moens / Johan Van Laecke



Fig. 1 Situering op de topografische kaart.

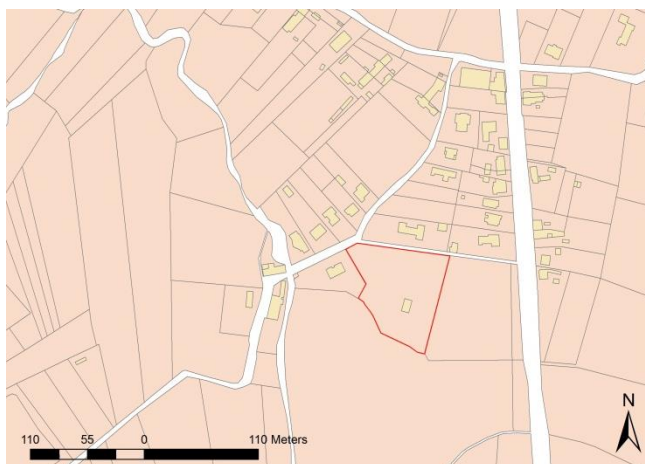

Fig. 2 Situering op het kadasterplan.



Fig. 3 Situering op de luchtfoto

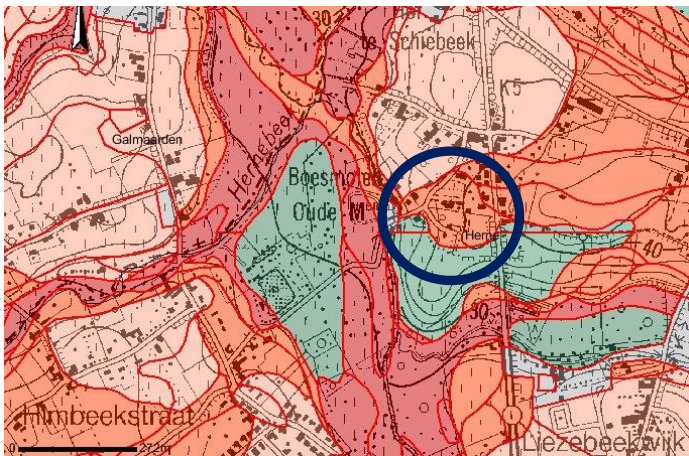

Fig. 4 Bodemkaart ter hoogte van de locatie.



Fig. 5 Situering op de Popkaart.



Fig. 6 Situering op de Ferrariskaart

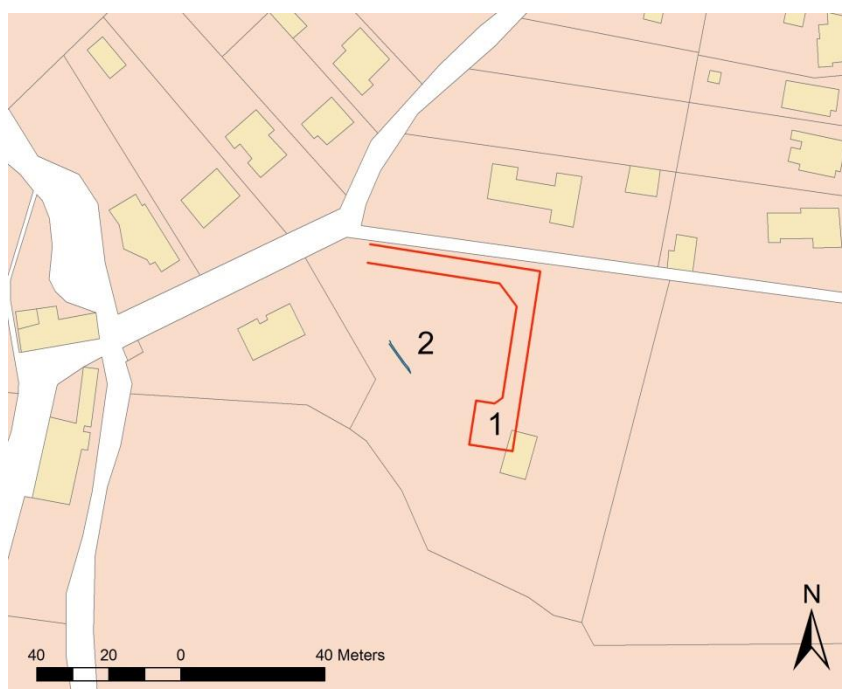

Fig. 7 Modern kadaster met aanduiding van de nieuw aangelegde weg (1) en de aangesneden muur (2).



1



2



3



4

Fig.8 Fotografische registratie van de aangetroffen resten: (1) Zicht vanuit het zuiden, (2) Zicht vanuit het noorden, (3) Zicht op de muur vanuit het zuiden, (4) Detail van de aangetroffen muurrestant.

Naar aanleiding van de verkaveling van een perceel gelegen aan de Boesmolenstraat en de aanleg van een nieuwe weg werd een muur in Doornikse kalksteen aangesneden (Fig. 7). Deze 0,40 m brede muur kon over een afstand van ongeveer 10 m gevolgd worden. Ze was opgebouwd uit gerecupereerde blauwe hardsteenfragmenten, waarvan de meeste een 'gepolierd' oppervlak hadden. Het betreft hier wellicht steenfragmenten die voorheen dienst deden als boordstenen van voetpaden. De stenen waren gebed in een beige-gele zavelmortel.

Als het tracé van deze muurrestant bekeken wordt ten opzichte van de luchtfoto van het terrein (Fig. 3) dan is vast te stellen dat deze samenvalt met de oprit naar de woning op het zuidelijk deel van het terrein. Oorspronkelijk bevond zich op de plaats van deze nieuw opgetrokken woning een kleine hoeve (mondelijke mededeling burens en ook te zien op het kadaster: Fig. 7). De aangesneden 'muur' moet wellicht verband houden met de afboording van de oude toegangsweg naar het gebouw dat zich oorspronkelijk op dit terrein bevond.