

2018/24

Kappellestraat, Jabbeke

Elisabeth Van Besien



INTERGEMEENTELIJKE DIENST ARCHEOLOGIE
BRUGGE & OMMELAND

Komvest 45
8000 Brugge
T +32 [0]50 44 50 44
F +32 [0]50 61 63 67
E info@raakvlak.be
[www raakvlak.be](http://www.raakvlak.be)

Jabbeke, Kapellestraat

Dossiernr. 2009/099 (proefonderzoek) en 2009/203 (opgraving)

Elisabeth Van Besien

Situering van het projectgebied

Het projectgebied is te situeren op de hoek van de Kapellestraat en de Gistelse Steenweg in Jabbeke. Het gaat om de huisnummers 18 tot 22. Het betreft afdeling 1 van het kadaster, sectie C, percelen nrs. 377T en 377W.



1 Lokalisatie van het te onderzoeken terrein op de topografische kaart (schaal 1:10.000).



2 Lokalisatie van het projectgebied op de orthofoto.

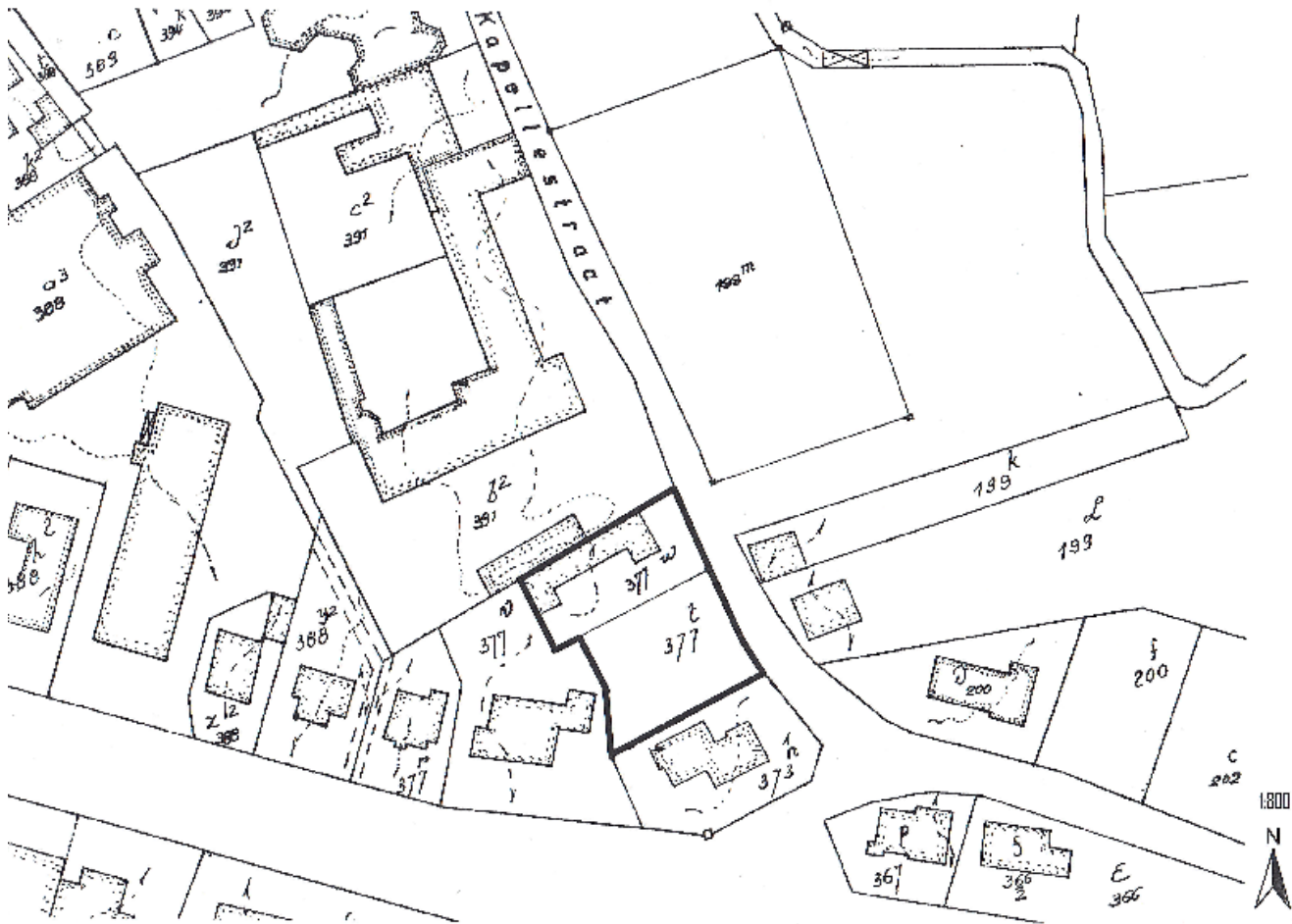

3 Aanduiding van het te onderzoeken terrein op het kadasterplan

Het onderzoek

Tussen de bestaande bebouwing was het mogelijk om een proefonderzoek uit te voeren. Over het terrein werden vier sleuven getrokken, één haaks op de Kapellestraat en drie parallel aan de Kapellestraat.

Het doel van het onderzoek was het inventariseren en waarderen van potentiële archeologische resten, die door de geplande werken zullen worden verstoord of verdwijnen. Deze resultaten worden geëvalueerd teneinde het voordien ongekende, archeologisch potentieel in de bodem vast te stellen en indien nodig een vervolgonderzoek in de vorm van een opgraving aan te bevelen.

Historische achtergrond

Het projectgebied bevindt zich in een zone met een vrij hoge verwachting voor archeologische sporen uit de prehistorie, de Romeinse periode en de vroege middeleeuwen. Talrijke vondsten in de omgeving wijzen hier op.

Bodemkundige achtergrond

Op deze locatie bevindt het pleistocene zand zich op min 70 tot min 40cm onder het maaiveld. Er bevindt zich een kleiige lens centraal over het terrein.



5 Terreinopname

Bij het vervolgonderzoek werd ter hoogte van het waargenomen spoor een vlak opengelegd van circa 10 op 5 m. Het 'spoor' werd dadelijk aangetroffen maar opnieuw was de aflijning in het horizontaal vlak niet duidelijk. De aanwezige verstoringen (vooral ten zuiden van het 'spoor') maakten het nog moeilijker om een duidelijk beeld te krijgen.

In het westen tekende er zich een eerder grijze vlek af die naar het oosten toe geleidelijk overging in een bruine vlek met houtskoolspikkels. Over het geheel werd een coupe geplaatst maar die bracht ook niet veel meer duidelijkheid. Bij het uitdiepen van het spoor bleek dit eerder natuurlijke vertakkingen te vertonen. Alles lijkt er dus op te wijzen dat we hier met een natuurlijk fenomeen hebben te maken. Rondom werden geen sporen meer aangetroffen die archeologisch relevant bleken te zijn.

Besluit

De waarnemingen zijn niet van die aard om een verdere opgraving te verantwoorden. Er is dus ook geen verder onderzoek gepland. We wensen dan ook voor de verdere werken te verwijzen naar het decreet op de bescherming van het archeologisch patrimonium uit 1993, waarin onder andere de meldingsplicht vermeld staat.