

# Graaf Jansdijk, Knokke- Heist

Elisabeth Van Besien



INTERGEMEENTELIJKE DIENST ARCHEOLOGIE  
BRUGGE & OMMELAND

Komvest 45  
8000 Brugge  
T +32 [0]50 44 50 44  
F +32 [0]50 61 63 67  
E [info@raakvlak.be](mailto:info@raakvlak.be)  
[www raakvlak.be](http://www.raakvlak.be)

Knokke-Heist, Graaf Jansdijk

Dossiernr. 2009/205 (proefonderzoek)

Elisabeth Van Besien

## Situering van het projectgebied

Naar aanleiding van de geplande nieuwbouw aan de Graaf Jansdijk in Knokke-Heist, zijn een aantal proefsleuven getrokken. Kadastraal bevindt het gebied zich in afdeling 3, sectie K, percelen nrs. 98b<sup>2</sup>, 98c<sup>2</sup>, 98d<sup>2</sup>, 99b<sup>3</sup>, 99d<sup>2</sup> en 99h<sup>2</sup>.



1 Lokalisatie van het te onderzoeken terrein op de topografische kaart (schaal 1:10.000).

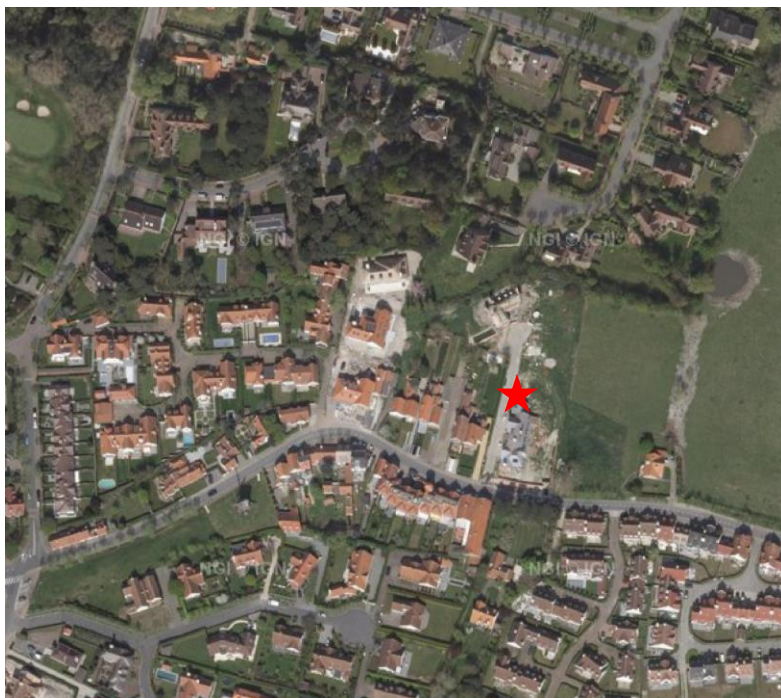

2 Lokalisatie van het projectgebied op de orthofoto.

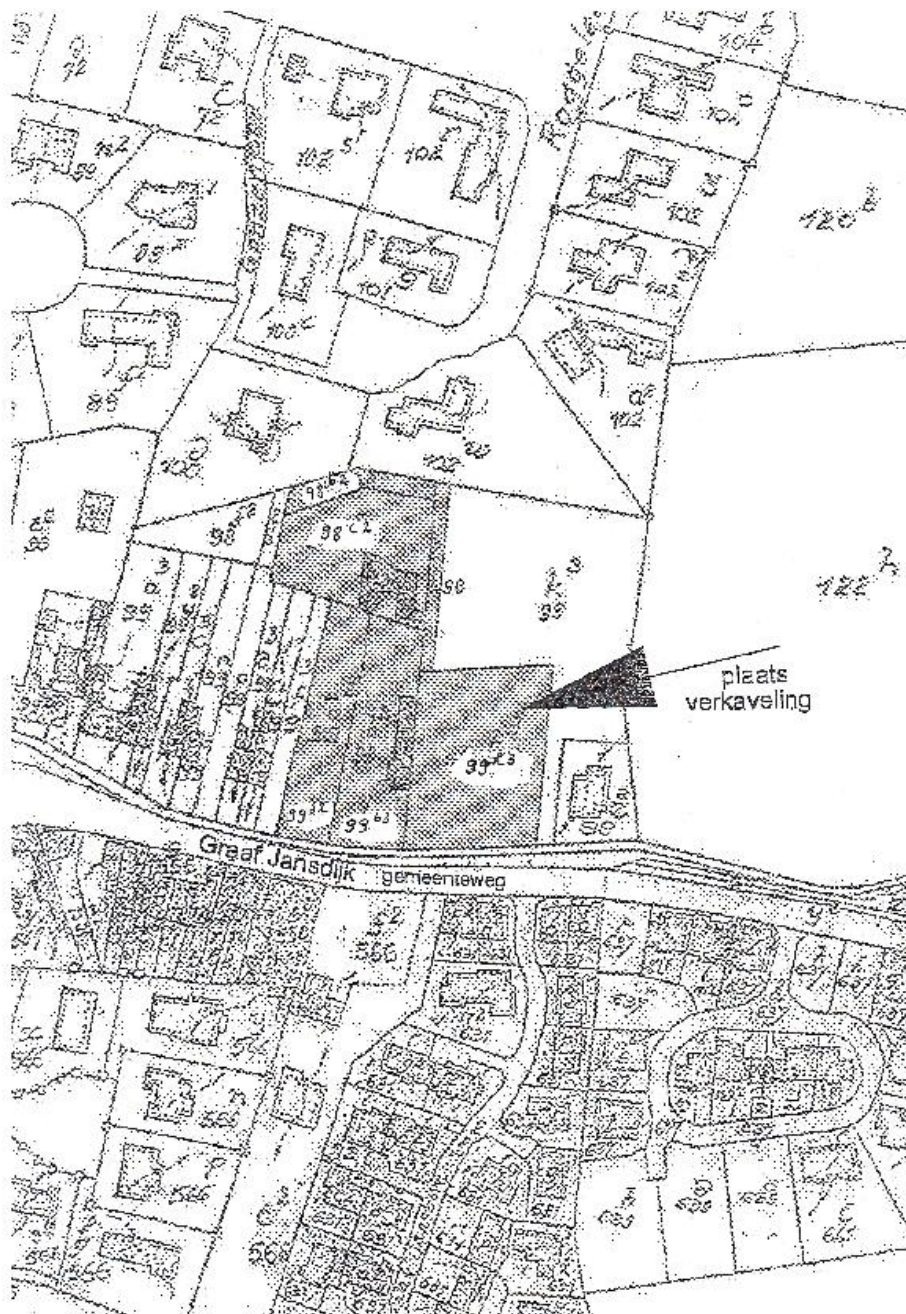

3 Kadastrale lokalisatie

### Het onderzoek

Het proefsleuvenonderzoek werd uitgevoerd door Raakvlak. Over het hele terrein werden discontinue sleuven getrokken, behalve op de plaats van de nog te slopen gebouwen. Het doel van het onderzoek was het inventariseren en waarderen van potentiële archeologische resten, die door de geplande werken zullen worden verstoord of verdwijnen. Deze resultaten worden geëvalueerd teneinde het voordien ongekende, archeologisch potentieel in de bodem vast te stellen en indien nodig een vervolgonderzoek in de vorm van een opgraving aan te bevelen.

## Historische achtergrond

Het projectgebied is gelegen aan de Graaf Jansdijk, maar verder zijn er geen gegevens over dit specifieke terrein gekend.

## Bodemkundige achtergrond

In het veld werden de bodems omschreven als geëgaliseerde middelmatig vochtige duingronden. Volgens de Belgische bodemkaart (figuur 4) zijn de bodems van het geproefsleufde perceel gekarteerd als duinen (Da en C2). In de directe nabijheid vinden wij gronden gekarteerd met de codes Bb1, Bb2 (ten zuiden) en A0 of B1 (ten oosten en noorden). De codes zijn ontcijferd in tabel 1.

**Tabel 1: de bodemtypes gekarteerd in de directe omgeving van het onderzoeksterrein**

Code	Betekenis:
Da	Overgangsronden, al dan niet slibhoudende duinzandgronden die doorgaans rusten op polderafzettingen. Deze gronden vormen de overgang tussen duinstreek en de polderstreek. De subserie 'a' betekent dat de textuur zand is met op variërende diepte rustend op polderafzetting.
C2	Geëgaliseerde duingronden, deze serie omvat de kunstmatig vereffende duingronden en de duinzandgronden uit het overgangsgebied naar de polderstreek. De '2' betekent middelmatig vochtige duinen.
Bb1	Zware schorgronden behorend tot de Zwinafzettingen, kleigronden, die rusten op een zandig of op een kleiig substraat; de zware klei tot klei verandert op minder dan 60cm diepte in lichter materiaal
Bb2	Idem als Bb1, maar de zware klei tot klei verandert tussen 60-100cm diepte in lichter materiaal
A0	Duinen, deze serie omvat slechts één type namelijk de hoge duinen, al dan niet gefixeerd
B1	Duingronden, dit zijn de grotere duinpannen en de lage kleine duintjes, met hoogteverschillen van 1 tot 2,5m op geringe afstand, de duinen zijn droog (ondertype '1')
OB	Bebouwde kom

Wij onthouden dat de site gelegen is op de zuidelijke rand van een uitgestrekt west-oost duingebied met achter de duinen een kleiig schorgebied (achterschor). Helaas is de duin ter hoogte van het onderzocht perceel grotendeels afgegraven. Net ten noordwesten zien wij schoon op de bodemkaart de aanwezigheid van een fossiele paraboolduin (figuur 4: groen kruis code d.A0).

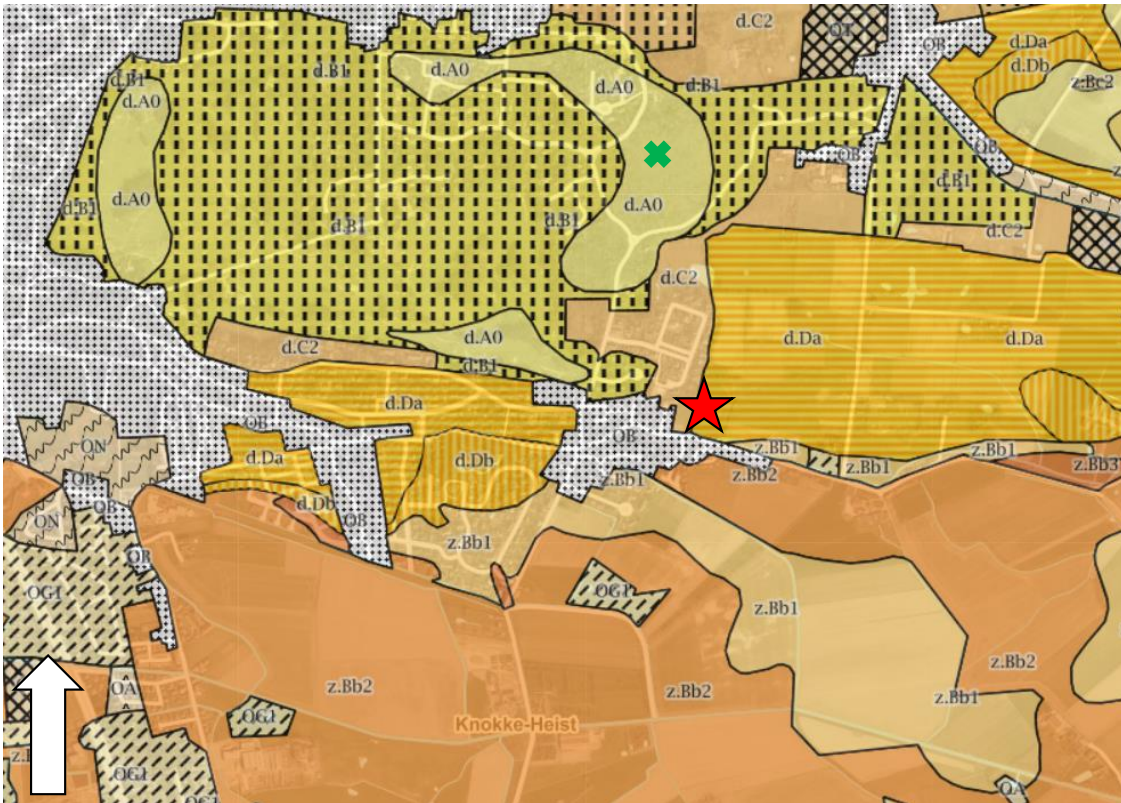

4 Detail van de Belgische bodemkaart. Het bestudeerde perceel is aangeduid met een rode ster. Een oude paraboolduin is met een groen kruis gemarkeerd.

## Onderzoekresultaten

Er zijn geen archeologisch relevante sporen aangetroffen.

## Besluit

De waarnemingen zijn niet van die aard om een verdere opgraving te verantwoorden. Er is dus ook geen verder onderzoek gepland. We wensen dan ook voor de verdere werken te verwijzen naar het decreet op de bescherming van het archeologisch patrimonium uit 1993, waarin onder andere de meldingsplicht vermeld staat.